

แผนอัตรากำลัง 3 ปี

Nakhonsrithammarat City Municipality

รอบปีงบประมาณ พ.ศ.2564-2566



เทศบาลนครนครศรีธรรมราช

อำเภอเมืองนครศรีธรรมราช จังหวัดนครศรีธรรมราช

<http://www.nakhoncity.org>

คำนำ

เทศบาลนครนครศรีธรรมราช อำเภอเมืองนครศรีธรรมราช จังหวัดนครศรีธรรมราช ได้มีการจัดทำแผนอัตรากำลัง 3 ปี (ปีงบประมาณ พ.ศ.2564 – 2566) โดยมีโครงสร้างการแบ่งส่วนราชการและระบบงานที่เหมาะสมไม่ซ้ำ มีการกำหนดตำแหน่ง การจัดอัตรากำลังโครงสร้างให้เหมาะสมกับอำนาจหน้าที่ของเทศบาลตามพระราชบัญญัติเทศบาล พ.ศ.2496 และที่แก้ไขเพิ่มเติมและตามพระราชบัญญัติกำหนดแผนและขั้นตอนการกระจายอำนาจให้แก่องค์กรปกครองส่วนท้องถิ่น พ.ศ.2542 และที่แก้ไขเพิ่มเติม ทั้งยังใช้เป็นแนวทางในการดำเนินการและวางแผนการใช้อัตรากำลังการพัฒนาบุคลากรของเทศบาลนครนครศรีธรรมราช ให้มีความเหมาะสม โดยแผนอัตรากำลังฉบับดังกล่าวจะครบระยะเวลาตามแผนในวันที่ 30 กันยายน 2563 เทศบาลนครนครศรีธรรมราช จึงได้จัดทำแผนอัตรากำลัง 3 ปี (ปีงบประมาณ พ.ศ.2564-2566) ขึ้นเพื่อใช้เป็นแนวทางในการวางแผนอัตรากำลังคนและการพัฒนาบุคลากร

เทศบาลนครนครศรีธรรมราช

กรกฎาคม 2563

สารบัญ

	หน้า
1. หลักการและเหตุผล.....	1
2. วัตถุประสงค์.....	2
3. ขอบเขตและแนวทางในการจัดทำแผนอัตรากำลัง 3 ปี.....	3
4. สภาพปัญหา และความต้องการของประชาชน.....	6
5. ภารกิจ อำนาจหน้าที่ของเทศบาล.....	9
6. ภารกิจหลัก และภารกิจรอง.....	16
7. สรุปปัญหาและแนวทางในการบริหารงานบุคคล.....	18
8. โครงสร้างและการกำหนดส่วนราชการ.....	19
- โครงสร้าง.....	21
- แผนอัตรากำลัง 3 ปี.....	30
9. ภาระค่าใช้จ่ายเกี่ยวกับเงินเดือน.....	50
10. แผนภูมิโครงสร้างการแบ่งส่วนราชการ.....	71
11. บัญชีจัดคนลงสู่ตำแหน่งและการกำหนดเลขที่ตำแหน่งในส่วนราชการ.....	89
12. แนวทางการพัฒนาพนักงานเทศบาลองค์กรปกครองส่วนท้องถิ่น.....	146
13. ประกาศคุณธรรมจริยธรรมของข้าราชการ หรือพนักงานส่วนท้องถิ่น.....	149

ภาคผนวก

1. หลักการและเหตุผล

เทศบาลนครนครศรีธรรมราช มีหลักการและเหตุผลในการจัดทำแผนอัตรากำลัง 3 ปี โดยมีเนื้อหาสาระที่เกี่ยวข้องกับระเบียบ กฎหมาย ที่ทำให้มีความจำเป็นต้องจัดทำแผนอัตรากำลัง 3 ปีขึ้น ดังนี้

ประกาศคณะกรรมการกลางข้าราชการหรือพนักงานส่วนท้องถิ่น (ก.กลาง) เรื่องมาตรฐานทั่วไปเกี่ยวกับอัตรากำลัง กำหนดให้คณะกรรมการข้าราชการหรือพนักงานส่วนท้องถิ่น(ก.จังหวัด) กำหนดตำแหน่งข้าราชการหรือพนักงานส่วนท้องถิ่น ว่าจะมีตำแหน่งใดระดับใด อยู่ในส่วนราชการใด จำนวนเท่าใด ให้คำนึงถึงภาระหน้าที่ความรับผิดชอบ ลักษณะงานที่ต้องปฏิบัติ ความยาก ปริมาณและคุณภาพของงาน ตลอดจนทั้งภาระค่าใช้จ่ายของเทศบาลที่จะต้องจ่ายในด้านบุคคล โดยให้เทศบาลจัดทำแผนอัตรากำลังของพนักงานเทศบาล เพื่อใช้ในการกำหนดตำแหน่งโดยความเห็นชอบของคณะกรรมการพนักงานเทศบาลจังหวัดให้เป็นไปตามหลักเกณฑ์ และวิธีการที่คณะกรรมการกลางข้าราชการหรือพนักงานส่วนท้องถิ่น (ก.กลาง) กำหนด

ประกาศคณะกรรมการกลางข้าราชการหรือพนักงานส่วนท้องถิ่น (ก.กลาง) เรื่องมาตรฐานทั่วไปเกี่ยวกับพนักงานจ้าง ลงวันที่ 12 พฤษภาคม 2547 โดยมาตรฐานทั่วไปเกี่ยวกับพนักงานจ้างสำหรับองค์กรปกครองส่วนท้องถิ่นดังกล่าว กำหนดเพื่อเป็นการปรับปรุงแนวทางการบริหารงานบุคคลของลูกจ้าง ให้เกิดความเหมาะสมและให้การปฏิบัติหน้าที่ราชการขององค์กรปกครองส่วนท้องถิ่นเกิดความคล่องตัว ประสิทธิภาพ ประสิทธิผลและประโยชน์สูงสุดในการบริหารงานบุคคลขององค์กรปกครองส่วนท้องถิ่น โดยได้กำหนดให้คณะกรรมการข้าราชการหรือพนักงานส่วนท้องถิ่นนำมาตรฐานทั่วไปเกี่ยวกับพนักงานจ้างมา กำหนดเป็นประกาศหลักเกณฑ์และเงื่อนไขเกี่ยวกับพนักงานจ้าง พร้อมทั้งให้องค์กรปกครองส่วนท้องถิ่น ดำเนินการจัดทำแผนอัตรากำลัง 3 ปี ตามประกาศคณะกรรมการกลางพนักงานเทศบาล เรื่อง มาตรฐานทั่วไปเกี่ยวกับพนักงานจ้าง (ฉบับที่ 3) ลงวันที่ 10 กรกฎาคม 2557

คณะกรรมการกลางข้าราชการ หรือพนักงานส่วนท้องถิ่น (ก.กลาง) ได้มีมติเห็นชอบประกาศ กำหนดการกำหนดตำแหน่งข้าราชการหรือพนักงานส่วนท้องถิ่น โดยกำหนดแนวทางให้เทศบาลจัดทำแผนอัตรากำลังของเทศบาล เพื่อเป็นกรอบในการกำหนดตำแหน่งและการใช้ตำแหน่งข้าราชการหรือพนักงานส่วนท้องถิ่น ลูกจ้างประจำและพนักงานจ้าง โดยเสนอให้คณะกรรมการข้าราชการหรือพนักงานส่วนท้องถิ่น (ก.จังหวัด) พิจารณาให้ความเห็นชอบ โดยได้กำหนดให้เทศบาล แต่งตั้งคณะกรรมการจัดทำแผนอัตรากำลัง วิเคราะห์อำนาจหน้าที่และภารกิจของเทศบาล วิเคราะห์ความต้องการกำลังคน วิเคราะห์การวางแผนการใช้กำลังคน จัดทำกรอบอัตรากำลัง และกำหนดหลักเกณฑ์และเงื่อนไข ในการกำหนดตำแหน่งข้าราชการหรือพนักงานส่วนท้องถิ่นตามแผนอัตรากำลัง 3 ปี

จากหลักการและเหตุผลดังกล่าว เทศบาลนครนครศรีธรรมราช จึงได้จัดทำแผนอัตรากำลัง 3 ปี สำหรับปีงบประมาณ พ.ศ.2564 - 2566 ขึ้น

2. วัตถุประสงค์

1. เพื่อให้เทศบาลนครนครศรีธรรมราชมีโครงสร้างการแบ่งงานและระบบงานที่เหมาะสม ไม่ซ้ำซ้อน
2. เพื่อให้เทศบาลนครนครศรีธรรมราชมีการกำหนดประเภทตำแหน่ง สายงาน การจัดอัตรากำลัง โครงสร้างส่วนราชการให้เหมาะสมกับอำนาจหน้าที่ของเทศบาลตามพระราชบัญญัติเทศบาล พ.ศ. 2496 และตามพระราชบัญญัติกำหนดแผนและขั้นตอนการกระจายอำนาจให้องค์กรปกครองส่วนท้องถิ่น พ.ศ.2542
3. เพื่อให้ให้คณะกรรมการพนักงานเทศบาลจังหวัดนครศรีธรรมราช สามารถตรวจสอบการกำหนดตำแหน่งและการใช้ตำแหน่งพนักงานเทศบาล พนักงานครูเทศบาลและบุคลากรทางการศึกษา ลูกจ้างประจำ และพนักงานจ้าง ว่าถูกต้องเหมาะสมกับภารกิจ อำนาจหน้าที่ ความรับผิดชอบของส่วนราชการนั้นหรือไม่
4. เพื่อเป็นแนวทางในการดำเนินการวางแผนการการพัฒนาบุคลากรของเทศบาลนครนครศรีธรรมราช
5. เพื่อให้เทศบาลนครนครศรีธรรมราชสามารถวางแผนอัตรากำลัง ในการบรรจุแต่งตั้งพนักงานเทศบาลเพื่อให้การบริหารงาน ของเทศบาลนครนครศรีธรรมราชเกิดประโยชน์ต่อประชาชนเกิดผลสัมฤทธิ์ต่อภารกิจตามอำนาจหน้าที่ มีประสิทธิภาพมีความคุ้มค่า สามารถลดขั้นตอนการปฏิบัติงาน มีการลดภารกิจและยุบเลิกหน่วยงานที่ไม่จำเป็นการปฏิบัติภารกิจ สามารถตอบสนองความต้องการของประชาชนได้เป็นอย่างดี
6. เพื่อให้เทศบาลนครนครศรีธรรมราช สามารถควบคุมภาระค่าใช้จ่ายด้านการบริหารงานบุคคลให้เป็นไปตามที่กฎหมายกำหนด

3. กรอบแนวคิดในการจัดทำแผนอัตรากำลัง 3 ปี

เทศบาลนครนครศรีธรรมราช โดยคณะกรรมการจัดทำแผนอัตรากำลัง ซึ่งประกอบด้วย นายกเทศมนตรี เป็นประธาน ปลัดเทศบาล หัวหน้าส่วนราชการ เป็นกรรมการ และพนักงานเทศบาล จำนวน 1 คน เป็นเลขานุการ จัดทำแผนอัตรากำลัง 3 ปี โดยให้มีขอบเขตเนื้อหาครอบคลุมในเรื่องต่าง ๆ ดังต่อไปนี้

การวิเคราะห์ภารกิจ อำนาจหน้าที่ความรับผิดชอบของเทศบาล ตามพระราชบัญญัติเทศบาล พ.ศ.2496 และตามพระราชบัญญัติกำหนดแผนและขั้นตอนการกระจายอำนาจให้องค์กรปกครองส่วนท้องถิ่น พ.ศ.2542 ตลอดจนกฎหมายอื่นให้สอดคล้องกับแผนพัฒนาเศรษฐกิจและสังคมแห่งชาติ แผนพัฒนาจังหวัด แผนพัฒนาอำเภอ แผนพัฒนาตำบล นโยบายรัฐบาล นโยบายผู้บริหาร และสภาพปัญหาในพื้นที่ของเทศบาล นครนครศรีธรรมราช เพื่อให้การดำเนินการของเทศบาลนครนครศรีธรรมราชบรรลุตามพันธกิจที่ตั้งไว้ จำเป็นต้องจัดสรรอัตรากำลังตามหน่วยงานต่าง ๆ ให้เหมาะสมกับเป้าหมายการดำเนินการ โดยมุมมองนี้เป็นการพิจารณาว่า งานในปัจจุบันที่ดำเนินการอยู่นั้นครบถ้วนและตรงตามภารกิจหรือไม่ อย่างไร หากงานที่ทำอยู่ปัจจุบันไม่ตรงกับภารกิจในอนาคตก็ต้องการวางแผนกรอบอัตรากำลังให้ปรับเปลี่ยนไปตามทิศทางในอนาคต รวมถึงงานงานในปัจจุบันบางส่วนไม่ต้องดำเนินการแล้ว อาจทำให้การจัดสรรกำลังคนของบางส่วนราชการเปลี่ยนแปลงไป ทั้งนี้ เพื่อให้เกิดการเตรียมความพร้อมในเรื่องกำลังคนให้รองรับสถานการณ์ในอนาคต

การกำหนดโครงสร้างการแบ่งส่วนราชการภายในและการจัดระบบงาน เพื่อรองรับภารกิจตามหน้าที่ความรับผิดชอบ ให้สามารถแก้ไขปัญหาของจังหวัดนครศรีธรรมราช ได้อย่างมีประสิทธิภาพ

การวิเคราะห์ต้นทุนค่าใช้จ่ายของกำลังคน : Supply pressure เป็นการนำประเด็นค่าใช้จ่ายบุคลากรเข้ามาร่วมในการพิจารณา เพื่อการจัดการทรัพยากรบุคคลที่มีอยู่เป็นไปอย่างมีประสิทธิภาพสูงสุด กำหนดตำแหน่งในสายงานต่าง ๆ จำนวนตำแหน่ง และระดับตำแหน่งให้เหมาะสมกับภาระหน้าที่ความรับผิดชอบ ปริมาณงานและคุณภาพของงาน รวมทั้งสร้างความก้าวหน้าในสายอาชีพของกลุ่มงานต่าง ๆ โดยในส่วนนี้จะคำนึงถึง

การจัดระดับชั้นงานที่เหมาะสม ในการพิจารณาถึงต้นทุนต่อการกำหนดระดับชั้นงานในแต่ละประเภท เพื่อให้การกำหนดตำแหน่งและการปรับระดับชั้นงานเป็นไปอย่างประหยัดและมีประสิทธิภาพสูงสุด

การจัดสรรประเภทของพนักงานเทศบาล พนักงานครูเทศบาลและบุคลากรทางการศึกษา ลูกจ้างประจำ และพนักงานจ้าง โดยหลักการแล้ว การจัดประเภทลักษณะงานผิดจะมีผลต่อประสิทธิภาพและต้นทุนในการทำงานขององค์กร ดังนั้น ในการกำหนดอัตรากำลังตำแหน่งพนักงานเทศบาลในแต่ละส่วนราชการ จะต้องมีการพิจารณาว่า ตำแหน่งที่กำหนดในปัจจุบันมีความเหมาะสมหรือไม่หรือควรเปลี่ยนลักษณะการกำหนดตำแหน่งเพื่อให้การทำงานเป็นไปอย่างมีประสิทธิภาพมากขึ้น โดยภาระค่าใช้จ่ายด้านการบริหารงานบุคคลต้องไม่เกินร้อยละสี่สิบของงบประมาณรายจ่ายตามมาตรา 35 แห่งพระราชบัญญัติระเบียบบริหารงานบุคคลส่วนท้องถิ่น พ.ศ.2542

การวิเคราะห์กระบวนการและเวลาที่ใช้ในการปฏิบัติงาน เป็นการนำข้อมูลเวลาที่ใช้ในการปฏิบัติงานตามกระบวนการจริง (Work process) ในอดีตเพื่อวิเคราะห์ปริมาณงานต่อบุคคลจริง โดยสมมติฐานที่ว่า งานใดที่ต้องมีกระบวนการและเวลาที่ใช้มากกว่าโดยเปรียบเทียบย่อมต้องใช้อัตรากำลังคน

มากกว่า อย่างไรก็ตามในภาคราชการส่วนท้องถิ่นนั้นงานบางลักษณะ เช่น งานกำหนดนโยบาย งานมาตรฐาน งานเทคนิคด้านช่าง หรืองานบริการบางประเภทไม่สามารถกำหนดเวลามาตรฐานได้ ดังนั้น การคำนวณเวลาที่ใช้กรณีของภาคราชการส่วนท้องถิ่นนั้นจึงทำได้เพียงเป็นข้อมูลเปรียบเทียบ (Relative information) มากกว่าจะเป็นข้อมูลที่ใช้ในการกำหนดคำนวณอัตรากำลังต่อหน่วยงานจริงเหมือนในภาคเอกชน นอกจากนี้ ก่อนจะคำนวณเวลาที่ใช้ในการปฏิบัติงานแต่ละส่วนราชการจะต้องพิจารณาปริมาณงาน ลักษณะงานที่ปฏิบัติว่ามีความสอดคล้องกับภารกิจของหน่วยงานหรือไม่ เพราะในบางครั้งอาจเป็นไปได้ว่างานที่ปฏิบัติอยู่ในปัจจุบันมีลักษณะเป็นงานโครงการพิเศษ หรืองานของหน่วยงานอื่น ก็มีความจำเป็นต้องมาใช้ประกอบการพิจารณาด้วย

การวิเคราะห์ผลงานที่ผ่านมาเพื่อประกอบการกำหนดกรอบอัตรากำลังเป็นการนำผลลัพธ์ที่พึงประสงค์ของแต่ละส่วนราชการและพันธกิจขององค์กรมายึดโยงกับจำนวนกรอบอัตรากำลังที่ต้องใช้สำหรับการสร้างผลลัพธ์ที่พึงประสงค์ให้ได้ตามเป้าหมาย โดยสมมติฐานที่ว่า หากผลงานที่ผ่านมาเปรียบเทียบกับผลงานปัจจุบันและในอนาคตมีความแตกต่างกันอย่างมีนัยสำคัญ อาจต้องมีการพิจารณาแนวทางในการกำหนด/เกลี่ยอัตรากำลังใหม่ เพื่อให้เกิดการทำงานที่มีประสิทธิภาพและสนับสนุนการทำงานตามภารกิจของส่วนราชการและองค์กรอย่างสูงสุด

การวิเคราะห์ข้อมูลจากความคิดเห็นแบบ 360 องศา เป็นการสอบถามความคิดเห็นจากผู้มีส่วนได้ส่วนเสียหรือนำประเด็นต่าง ๆ อย่างเรื่องการบริหารงาน งบประมาณ คน มาพิจารณาอย่างน้อยใน 3 ประเด็น ดังนี้

(1) เรื่องพื้นที่และการจัดโครงสร้างองค์กร เนื่องจากการจัดโครงสร้างองค์กรและการแบ่งงานในพื้นที่นั้นจะมีผลต่อการกำหนดกรอบอัตรากำลังเป็นอย่างมาก เช่น หากกำหนดโครงสร้างที่มากเกินไป จะทำให้เกิดตำแหน่งงานขึ้นตามมาอีกไม่ว่าจะเป็นงานหัวหน้าฝ่าย งานธุรการ สารบรรณและบริหารทั่วไปในส่วนราชการนั้น ซึ่งอาจมีความจำเป็นต้องทบทวนว่าการกำหนดโครงสร้างในปัจจุบันของแต่ละส่วนราชการนั้นมีความเหมาะสมมากน้อยเพียงใด

(2) เรื่องการเกษียณอายุราชการ เนื่องจากหลาย ๆ ส่วนราชการในปัจจุบันมีข้าราชการสูงอายุจำนวนมาก ดังนั้น อาจต้องมีการพิจารณาถึงการเตรียมการเรื่องกรอบอัตรากำลังที่จะรองรับการเกษียณอายุของข้าราชการ ทั้งนี้ ไม่ว่าจะเป็นการถ่ายทอดองค์ความรู้ การปรับตำแหน่งที่เหมาะสมขึ้นทดแทนตำแหน่งที่จะเกษียณอายุไป เป็นต้น

(3) ความคิดเห็นของผู้มีส่วนได้ส่วนเสีย เป็นการสอบถามจากเจ้าหน้าที่ภายในส่วนราชการ และผู้ที่มีส่วนเกี่ยวข้องกับส่วนราชการนั้น ๆ ผ่านการส่งแบบสอบถามหรือการสัมภาษณ์ซึ่งมุมมองต่าง ๆ อาจทำให้การกำหนดกรอบอัตรากำลังเป็นไปอย่างมีประสิทธิภาพมากขึ้น

การพิจารณาเปรียบเทียบกรอบอัตรากำลังขององค์กรอื่น ๆ กระบวนการนี้เป็นกระบวนการนำข้อมูลของอัตรากำลังในหน่วยงานที่มีลักษณะงานใกล้เคียงกัน เช่น การเปรียบเทียบจำนวนกรอบอัตรากำลังของงานการเจ้าหน้าที่ในเทศบาล ก. และงานการเจ้าหน้าที่ในเทศบาล ข. ซึ่งมีหน้าที่รับผิดชอบคล้ายกัน โดยสมมติฐานที่ว่าแนวโน้มของการใช้อัตรากำลังของแต่ละองค์กรในลักษณะงานและปริมาณงานแบบเดียวกันน่าจะมีจำนวนและการกำหนดตำแหน่งคล้ายคลึงกันได้

ให้เทศบาลนครนครศรีธรรมราชมีแผนพัฒนาพนักงานเทศบาลทุกคน โดยต้องได้รับการพัฒนาความรู้ความสามารถอย่างน้อยปีละ 1 ครั้ง

การวิเคราะห์ข้อมูลเพื่อกำหนดกรอบอัตรากำลังไม่มุ่งเน้นในการเพิ่ม เกลี่ย หรือลดจำนวนกรอบอัตรากำลังเป็นสำคัญ แต่มีจุดมุ่งหมายเพื่อให้ส่วนราชการมีแนวทางในการพิจารณากรอบ

อัตรากำลังที่เป็นระบบมากขึ้น นอกจากนั้นยังมีจุดมุ่งเน้นให้ส่วนราชการพิจารณากำหนดตำแหน่งที่เหมาะสม (Right jobs) มากกว่าการเพิ่ม/ลดจำนวนตำแหน่ง ตัวอย่างเช่น การวิเคราะห์ต้นทุนค่าใช้จ่ายแล้วพบว่าการกำหนดกรอบตำแหน่งในประเภททั่วไปอาจมีความเหมาะสมน้อยกว่าการกำหนดตำแหน่งประเภทวิชาการในบางลักษณะ ทั้ง ๆ ที่ใช้ต้นทุนไม่แตกต่างกันมากนัก รวมถึงการพิจารณาที่กระบวนการทำงานก็พบว่า เป็นลักษณะงานในเชิงการวิเคราะห์ที่ในสายอาชีพมากกว่างานในเชิงปฏิบัติงาน และส่วนราชการอื่นก็กำหนดตำแหน่งในงานลักษณะนี้เป็นตำแหน่งประเภทวิชาการ ถ้าเกิดกรณีเช่นนี้ก็น่าจะมีเหตุผลเพียงพอที่จะกำหนดกรอบอัตรากำลังในลักษณะงานนี้เป็นตำแหน่งประเภทวิชาการ โดยไม่ได้เพิ่มจำนวนตำแหน่งของส่วนราชการเลย โดยสรุปอาจกล่าวได้ว่า กรอบแนวคิดการวิเคราะห์อัตรากำลัง (Effective Man Power Planning Framework) นี้จะเป็นแนวทางให้ส่วนราชการสามารถมีข้อมูลเชิงวิเคราะห์อย่างเพียงพอในการที่จะอธิบายเหตุผลเชิงวิชาการสำหรับการวางแผนกรอบอัตรากำลังที่เหมาะสมตามภารกิจงานของแต่ละส่วนราชการ นอกจากนั้นการรวบรวมข้อมูลโดยวิธีการดังกล่าวจะทำให้ส่วนราชการ สามารถนำข้อมูลเหล่านี้ไปใช้ประโยชน์ในเรื่องอื่น ๆ เช่น

- การใช้ข้อมูลที่หลากหลายจะทำให้เกิดการยอมรับได้มากกว่าโดยเปรียบเทียบหากจะต้องมีการเกลี้ยอัตรากำลังระหว่างหน่วยงาน

- การจัดทำกระบวนการจริง (Work process) จะทำให้ได้เวลามาตรฐานที่จะสามารถนำไปใช้วัดประสิทธิภาพในการทำงานของบุคคลได้อย่างถูกต้อง รวมถึงในระยะยาวส่วนราชการสามารถนำผลการจัดทำกระบวนการและเวลามาตรฐานนี้ไปวิเคราะห์เพื่อการปรับปรุงกระบวนการ (Process Re-engineer) อันจะนำไปสู่การใช้อัตรากำลังที่เหมาะสมและมีประสิทธิภาพมากขึ้น

- การเก็บข้อมูลผลงาน จะทำให้สามารถพยากรณ์แนวโน้มของภาระงาน ซึ่งจะเป็นประโยชน์ในอนาคตต่อส่วนราชการในการเตรียมทรัพยากรศาสตร์ในการทำงาน เพื่อรองรับภารกิจที่จะเพิ่ม/ลดลง

4. สภาพปัญหาของพื้นที่และความต้องการของประชาชน

เทศบาลนครศรีธรรมราช ได้วิเคราะห์สภาพปัญหาของเขตพื้นที่ที่รับผิดชอบและความต้องการของประชาชน โดยแบ่งออกเป็นด้านต่างๆ เพื่อที่จะได้ดำเนินการแก้ไขให้ตรงกับความต้องการประชาชนอย่างแท้จริง เช่น

1. ด้านโครงสร้างพื้นฐาน

- บางเขตพื้นที่ยังขาดแคลนโครงสร้างพื้นฐาน เช่น ถนนหนทาง ระบบระบายน้ำ ไฟฟ้าสาธารณะ
- สภาพภูมิประเทศง่ายต่อการเกิดอุทกภัย และภัยธรรมชาติอื่นๆ ส่งผลกระทบต่อโครงสร้างพื้นฐาน ทำให้ชำรุดเสื่อมโทรมเร็วกว่าปกติ
- ลักษณะดินเป็นดินร่วนปนทราย การบำบัดน้ำเสียโดยธรรมชาติมีจุดอ่อนทำให้โครงสร้างดินพังทลายง่าย
- คลองธรรมชาติอยู่ในสภาพที่เสื่อมโทรมและถดถอย ซึ่งก่อนให้เกิดการตื่นเงิน การรुक้ำลำน้ำ ซึ่งปกคลุมด้วยวัชพืชวัสดุค้ำ
- แหล่งกำเนิดน้ำเสีย ได้แก่ ชุมชนแออัด และตลาดหัวอิฐ

2. ด้านเศรษฐกิจ

- ภาคอุตสาหกรรมขาดแคลนแรงงานที่มีฝีมือทักษะ
- ขาดการจัดการเพื่อพัฒนาการท่องเที่ยวเชิงอนุรักษ์อย่างเป็นระบบและนักท่องเที่ยวเกรงว่าจะไม่ปลอดภัย
- ประสบปัญหาการว่างงานในวัยทำงาน
- มีปัญหาค่าครองชีพและความยากจน
- สภาพเศรษฐกิจของประเทศ ทำให้มีผลกระทบต่อภาระรายได้ของประชาชน

3. ด้านสังคม

3.1 การศึกษา ศาสนาและวัฒนธรรม

- คนบางกลุ่มขาดจริยธรรม คุณธรรม มีวิถีชีวิตแบบต่างคนต่างอยู่ ไม่เสียสละเพื่อส่วนรวม และขาดระเบียบวินัย
- กระแสบริโภคนิยมและวัตถุนิยมรุนแรง ทำลายวิถีชีวิตของประชาชน
- ค่านิยมยึดติดกับวัตถุสิ่งของและบริโภคฟุ่มเฟือย แพร่กระจายเพิ่มมากขึ้น

3.2 สุขภาพอนามัย

- การแพร่ระบาดของโรคเอดส์และยาเสพติดเพิ่มมากขึ้นและทวีความรุนแรง
- ประชาชนบางกลุ่มมีพฤติกรรมในการดูแลสุขภาพไม่ดีพอ ขาดการป้องกันตนเองจากโรคต่างๆ
- การเคลื่อนย้ายแรงงานอพยพเข้ามาทำงานในเขตเทศบาล ส่งผลให้เกิดปัญหาชุมชนแออัด ขาดแคลนสาธารณสุขมูลฐาน

3.3 การพัฒนาชุมชน สวัสดิการสังคมและนันทนาการ

- ปัญหาของชุมชนที่มีความรุนแรง
- ปัญหายาเสพติด
- ปัญหาความไม่ปลอดภัยในชีวิตและทรัพย์สิน
- ปัญหาการพนัน
- ขาดการประสานกับเจ้าหน้าที่ของรัฐที่เกี่ยวข้องโดยตรง

4. ด้านการเมืองการบริหาร

- ระเบียบกฎหมายการปฏิบัติราชการยังล่าช้า
- ขาดการแนะนำประชาชนในการติดต่อกับเทศบาล

ความต้องการของประชาชน

1. ด้านโครงสร้างพื้นฐาน

- มีการสำรวจ ก่อสร้าง ปรับปรุง ยกระดับถนน เพื่อให้เกิดความปลอดภัยในการสัญจรลดอุบัติเหตุบนท้องถนน
- มีการขยายและติดตั้งเสาไฟฟ้าสาธารณะ และเพิ่มความสว่าง เพื่อความปลอดภัย
- มีการขุดลอกคู คลอง ปรับปรุงท่อระบายน้ำพัฒนาสิ่งแวดล้อม

2. ด้านเศรษฐกิจ

- มีการส่งเสริมการจ้างงานในชุมชน พัฒนาฝีมือแรงงานส่งเสริมการฝึกอาชีพที่หลากหลาย เพื่อลดรายจ่าย เพิ่มรายได้
- มีการพัฒนาแหล่งท่องเที่ยว ปรับปรุงภูมิทัศน์ให้เกิดความเป็นระเบียบเรียบร้อยสร้างความปลอดภัยแก่นักท่องเที่ยว
- มีการอบรมให้ความรู้ ฝึกฝนการผลิตสินค้าระดับ OTOP

3. ด้านสังคม

3.1 การศึกษา ศาสนาและวัฒนธรรม

- มีการสร้างจิตสำนึก สร้างความสามัคคี ส่งเสริมการมีส่วนร่วมของประชากรกลุ่มต่างๆ
- มีการส่งเสริมศิลปวัฒนธรรมของท้องถิ่น
- คำนึงยึดติดกับวัตถุสิ่งของและบริโภคนิยมเฟื่องฟู แพร่กระจายเพิ่มมากขึ้น

3.2 สุขภาพอนามัย

- มีการให้ความรู้ในการป้องกันโรคเอดส์ รวมทั้งให้การดูแลผู้ติดเชื้อ
- มีการให้ความรู้ในการป้องกันโรคต่างๆ รวมทั้งปรับปรุงสภาพแวดล้อม จัดหาถังขยะให้เพียงพอ เพื่อสร้างสุขอนามัยที่ดี

3.3 การพัฒนาชุมชน สวัสดิการสังคมและนันทนาการ

- มีการสอดส่อง ให้ความรู้ คุ้มครอง ป้องกัน ปัญหายาเสพติด
- มีการสอดส่อง ป้องกัน จับกุมจากเจ้าหน้าที่ที่เกี่ยวข้องเพื่อเพิ่มความปลอดภัยในชีวิตและทรัพย์สิน
- ส่งเสริมการมีอาชีพ สร้างกลุ่มอาชีพ เพื่อลดปัญหาการพนัน
- มีการพัฒนา ส่งเสริมสวัสดิการสังคม ให้การสังคมสงเคราะห์คนชุมชน

4. ด้านการเมืองการบริหาร

- เพิ่มการอำนวยความสะดวกแก่ประชาชนในการติดต่อราชการ

5. ภารกิจ อำนาจหน้าที่ขององค์กรปกครองส่วนท้องถิ่น

การวิเคราะห์ภารกิจของท้องถิ่นตามกฎหมาย พระราชบัญญัติเทศบาล พ.ศ.2496 และที่แก้ไขเพิ่มเติม รวมทั้งพระราชบัญญัติกำหนดแผนและขั้นตอนการกระจายอำนาจให้แก่องค์กรปกครองส่วนท้องถิ่น พ.ศ.2542 ที่แก้ไขเพิ่มเติม โดยจะเป็นไปตามลักษณะเฉพาะพื้นที่

เพื่อให้เทศบาลนครนครศรีธรรมราช สามารถกำหนดภารกิจและอำนาจหน้าที่ให้สอดคล้องกับปัญหาข้อเท็จจริงตามอำนาจหน้าที่และสภาพปัญหาความต้องการของพื้นที่ โดยแบ่งภารกิจออกเป็น 7 ด้าน ได้แก่ (1) ด้านโครงสร้างพื้นฐาน (2) ด้านส่งเสริมคุณภาพชีวิต (3) ด้านการจัดระเบียบชุมชน (4) ด้านการวางแผน การส่งเสริมการลงทุน พาณิชยกรรมและการท่องเที่ยว (5) ด้านการบริหารจัดการและการอนุรักษ์ทรัพยากรธรรมชาติและสิ่งแวดล้อม (6) ด้านการศาสนา ศิลปวัฒนธรรม จารีตประเพณีและภูมิปัญญาท้องถิ่น และ (7) ด้านการบริหารจัดการและสนับสนุนการปฏิบัติภารกิจของส่วนราชการและองค์กรปกครองส่วนท้องถิ่น

แผนพัฒนาเศรษฐกิจและสังคมแห่งชาติ ฉบับที่ 12 (พ.ศ. 2560 – 2564)

ยุทธศาสตร์ในแผนพัฒนาฯ ฉบับที่ 12 มีทั้งหมด 10 ยุทธศาสตร์ โดยมี 6 ยุทธศาสตร์ตามกรอบยุทธศาสตร์ชาติ 20 ปี และอีก 4 ยุทธศาสตร์ที่เป็นปัจจัยสนับสนุน ดังนี้

ยุทธศาสตร์ที่ 1 : การเสริมสร้างและพัฒนาศักยภาพทุนมนุษย์

ยุทธศาสตร์ที่ 2 : การเสริมสร้างความเป็นธรรมและลดความเหลื่อมล้ำในสังคม

ยุทธศาสตร์ที่ 3 : การสร้างความเข้มแข็งทางเศรษฐกิจและการแข่งขันได้อย่างยั่งยืน

ยุทธศาสตร์ที่ 4 : การเติบโตที่เป็นมิตรกับสิ่งแวดล้อมเพื่อการพัฒนาอย่างยั่งยืน

ยุทธศาสตร์ที่ 5 : การเสริมสร้างความมั่นคงแห่งชาติเพื่อการพัฒนาประเทศสู่ความมั่งคั่ง

และยั่งยืน

ยุทธศาสตร์ที่ 6 : การบริหารจัดการในภาครัฐ การป้องกันการทุจริตประพฤติมิชอบและ

ธรรมาภิบาลในสังคมไทย

ยุทธศาสตร์ที่ 7 : การพัฒนาโครงสร้างพื้นฐานและระบบโลจิสติกส์

ยุทธศาสตร์ที่ 8 : การพัฒนาวิทยาศาสตร์ เทคโนโลยี วิจัย และนวัตกรรม

ยุทธศาสตร์ที่ 9 : การพัฒนาภาค เมือง และพื้นที่เศรษฐกิจ

ยุทธศาสตร์ที่ 10 : ความร่วมมือระหว่างประเทศเพื่อการพัฒนา

นโยบายคณะกรรมการรักษาความสงบแห่งชาติ (คสช.) ในการบริหารราชการประกอบด้วย

1. ยึดระเบียบ คำสั่ง ข้อบังคับ กฎหมาย

2. ด้านเศรษฐกิจและการใช้จ่ายงบประมาณ

3. ด้านความมั่นคง

4. ด้านการต่างประเทศ

5. ด้านสังคมจิตวิทยา

6. ด้านกฎหมายและกระบวนการยุติธรรม

7. ด้านการศึกษา
8. ด้านการพัฒนาาระบบราชการ
9. ด้านการพัฒนาอาชีพและรายได้
10. ด้านการวิจัยและพัฒนา
11. ด้านการเตรียมการเข้าสู่การเป็นประชาคมอาเซียน ปี 2558
12. ด้านความปรองดองสมานฉันท์
13. ด้านการปฏิรูป
14. ด้านการเลือกตั้ง

Thailand 4.0 (วิสัยทัศน์เชิงนโยบายการพัฒนาเศรษฐกิจของประเทศไทย หรือ โมเดลพัฒนาเศรษฐกิจของรัฐบาล) ภายใต้การนำของพลเอกประยุทธ์ จันทร์โอชา นายกรัฐมนตรีและหัวหน้าคณะรักษาความสงบแห่งชาติ (คสช.) ที่เข้ามาบริหารประเทศบนวิสัยทัศน์ที่ว่า “มั่นคง มั่งคั่ง และยั่งยืน” ที่มีภารกิจสำคัญในการขับเคลื่อนปฏิรูปประเทศด้านต่าง ๆ เพื่อปรับแก้ จัดระบบ ปรับทิศทาง และสร้างหนทางพัฒนาประเทศให้เจริญ สามารถรับมือกับโอกาสและภัยคุกคามใหม่ ๆ ที่เปลี่ยนแปลงอย่างรวดเร็ว รุนแรงในศตวรรษที่ 21 ได้ ประกอบด้วย

ประเทศไทย 1.0 เน้นการเกษตรเป็นหลัก เช่น ผลิตและขาย พืชไร่ พืชสวน หมู หมา กา ไก่ เป็นต้น

ประเทศไทย 2.0 เน้นอุตสาหกรรมแต่เป็นอุตสาหกรรมเบา เช่น การผลิตและขายรองเท้า เครื่องหนัง เครื่องดื่ม เครื่องประดับ เครื่องเขียน กระเป๋า เครื่องนุ่งห่ม เป็นต้น

ประเทศไทย 3.0 เน้นอุตสาหกรรมหนักและการส่งออก เช่น การผลิตและขาย ส่งออก เหล็กกล้า รถยนต์ กลั่นน้ำมัน แยกก๊าซธรรมชาติ ปูนซีเมนต์ เป็นต้น ซึ่งปัจจุบันประเทศไทยจัดอยู่ในยุคที่สาม

ประเทศไทย 4.0 ให้เป็นเศรษฐกิจใหม่ (New Engines of Growth) มีรายได้สูง โดยวางเป้าหมายให้เกิดขึ้นภายใน 5-6 ปี นี้ คล้าย ๆ กับการวางภาพอนาคตทางเศรษฐกิจที่ชัดเจนของประเทศที่พัฒนา เช่น สหรัฐอเมริกา “A Nation of Makers” อังกฤษ “Design of Innovation” อินเดีย “Made in India” หรือประเทศเกาหลีใต้ที่วางโมเดลเศรษฐกิจในชื่อ “Creative Economy”

ยุทธศาสตร์การพัฒนาระบบส่งเสริมการปกครองท้องถิ่น ประกอบด้วย

ยุทธศาสตร์ที่ 1 : การยกระดับขีดความสามารถของกรมส่งเสริมการปกครองท้องถิ่นให้มีสมรรถนะสูง

ยุทธศาสตร์ที่ 2 : การเพิ่มประสิทธิภาพการให้บริการสาธารณะและระบบการบริหารจัดการขององค์กรปกครองส่วนท้องถิ่นในการพัฒนาประเทศ

ยุทธศาสตร์ที่ 3 : การสร้างและใช้ภาคีเครือข่ายในการพัฒนาระบบการบริหารจัดการขององค์กรปกครองส่วนท้องถิ่นไปสู่เป้าหมายของหลักการบริหารกิจการบ้านเมืองที่ดี

ยุทธศาสตร์การพัฒนากลุ่มจังหวัดภาคใต้ฝั่งอ่าวไทยประกอบด้วย

ยุทธศาสตร์ที่ 1 : การผลิต แปรรูปและการบริหารจัดการพืชเศรษฐกิจยางพาราและปาล์มน้ำมันที่มีคุณภาพแบบครบวงจร

ยุทธศาสตร์ที่ 2 : การท่องเที่ยวนานาชาติที่ยั่งยืน

ยุทธศาสตร์ที่ 3 : พัฒนาการเกษตรที่มีศักยภาพในพื้นที่ให้มีความเข้มแข็ง

ยุทธศาสตร์ที่ 4 : การพัฒนาสู่เมืองสีเขียว ชุมชนเข้มแข็ง มั่นคง มั่งคั่ง อย่างยั่งยืน

ยุทธศาสตร์ที่ 5 : การพัฒนาโครงสร้างพื้นฐานทางการคมนาคมและการโลจิสติกส์

ยุทธศาสตร์การพัฒนาจังหวัดนครศรีธรรมราชประกอบด้วย

ยุทธศาสตร์ที่ 1 : การขจัดปัญหาความยากจน

ยุทธศาสตร์ที่ 2 : การพัฒนาคนและสังคมที่มีคุณภาพ

ยุทธศาสตร์ที่ 3 : การพัฒนาเศรษฐกิจด้านการเกษตร อุตสาหกรรม ผลิตภัณฑ์ OTOP การท่องเที่ยวเชิงอนุรักษ์และวัฒนธรรม

ยุทธศาสตร์ที่ 4 : การพัฒนาและเพิ่มขีดความสามารถการบริหารจัดการทรัพยากรธรรมชาติสิ่งแวดล้อม และพลังงาน

ยุทธศาสตร์ที่ 5 : การพัฒนาองค์กรและบริหารจัดการบ้านเมืองที่ดี

ยุทธศาสตร์การพัฒนาอำเภอเมืองนครศรีธรรมราชประกอบด้วย

ยุทธศาสตร์ที่ 1 : การขจัดปัญหาความยากจน

ยุทธศาสตร์ที่ 2 : การพัฒนาคนและสังคมที่มีคุณภาพ

ยุทธศาสตร์ที่ 3 : การพัฒนาเศรษฐกิจ การเกษตรและอุตสาหกรรม ผลิตภัณฑ์ OTOP การท่องเที่ยวเชิงอนุรักษ์และวัฒนธรรม

ยุทธศาสตร์ที่ 4 : การบริหารจัดการทรัพยากรธรรมชาติ

ยุทธศาสตร์ที่ 5 : การพัฒนาองค์กรและบริหารจัดการบ้านเมืองที่ดี

ยุทธศาสตร์การพัฒนาเทศบาลนครนครศรีธรรมราชประกอบด้วย

ยุทธศาสตร์ที่ 1 : ด้านเศรษฐกิจและการแก้ไขปัญหาความยากจน

ยุทธศาสตร์ที่ 2 : ด้านโครงสร้างพื้นฐานและการท่องเที่ยว

ยุทธศาสตร์ที่ 3 : ด้านสังคมและการกีฬา

ยุทธศาสตร์ที่ 4 : ด้านสาธารณสุขและความปลอดภัย

ยุทธศาสตร์ที่ 5 : ด้านประเพณีและวัฒนธรรม

ยุทธศาสตร์ที่ 6 : ด้านการเมืองและการบริหาร

ในการวิเคราะห์ภารกิจ อำนาจหน้าที่ตามยุทธศาสตร์และนโยบายด้านต่าง ๆ เทศบาลนครนครศรีธรรมราชได้ใช้เทคนิคการวิเคราะห์ SWOT Analysis เข้ามาช่วยเพื่อให้ทราบว่ามีอำนาจหน้าที่ที่จะดำเนินการแก้ไขปัญหาในเขตพื้นที่ให้ตรงกับความต้องการของประชาชนอย่างไรโดยวิเคราะห์จุดแข็ง จุดอ่อน โอกาส และภัยคุกคามดังนี้

<i>Strength : S</i>	<i>Weaknesses : W</i>
<p>S1. ผู้บริหารมีวิสัยทัศน์ ความเป็นผู้นำ และความคิดริเริ่มสร้างสรรค์ในการพัฒนาองค์กร</p> <p>S2. เป็นศูนย์กลางในการติดต่อและประสานงานกับหน่วยงานต่าง ๆ ภายในจังหวัด</p> <p>S3. ใกล้ชิดกับแหล่งข้อมูล และมีระบบเครือข่ายข้อมูลข่าวสาร</p> <ul style="list-style-type: none"> - มีการแบ่งโครงสร้างองค์กรและกำหนดหน้าหน้าที่การทำงานอย่างชัดเจน - มีสภาพแวดล้อมที่ดี และระบบเทคโนโลยีสารสนเทศที่ทันสมัย เพียงพอต่อการทำงาน - มีการกำหนดยุทธศาสตร์ แผนงาน/โครงการตัวชี้วัด และเป้าหมายการปฏิบัติงานที่ชัดเจน และครอบคลุมในทุกด้าน - บุคลากรมีความรู้ และความเชี่ยวชาญในการปฏิบัติงาน <p>(หมายเหตุ : S1 S2 S3 คือลำดับความสำคัญ 3 ลำดับแรก)</p>	<p>W1. ภาระงานประจำซึ่งไม่เอื้อให้เกิดความคิดสร้างสรรค์ในการทำงาน และขาดการทำงานในเชิงรุก</p> <p>W2. ขาดการประสานงานและการถ่ายทอดความรู้ระหว่างกันภายในองค์กร</p> <p>W3. การนำยุทธศาสตร์ไปปฏิบัติยังมีไม่มากเท่าที่ควร</p> <ul style="list-style-type: none"> - ขาดความก้าวหน้าในสายอาชีพ - รูปแบบการบริหารจัดการภายในองค์กรไม่สอดคล้องกับปริมาณงาน และไม่ส่งเสริมการปฏิบัติภารกิจในระดับเทศบาล - บุคลากรไม่ได้นำความรู้จากการฝึกอบรมมาประยุกต์ใช้ในการปฏิบัติงาน - ภารกิจหลักไม่ชัดเจน - ผู้บริหารไม่สนับสนุนให้ผู้ได้บังคับบัญชาได้รับการพัฒนาอย่างต่อเนื่อง จริงจัง - ยังเป็นระบบพวกพ้อง ยังไม่มีความชัดเจนในระบบคุณธรรม <p>(หมายเหตุ : W1 W2 W3 คือลำดับความสำคัญ 3 ลำดับแรก)</p>
<i>Opportunities : O</i>	<i>Threat : T</i>
<p>O1. กฎหมายกระจายอำนาจให้องค์กรปกครองส่วนท้องถิ่นปฏิบัติภารกิจที่มีความหลากหลาย</p> <p>O2. นโยบายรัฐบาล กระทรวงมหาดไทย และกรมส่งเสริมการปกครองท้องถิ่น สนับสนุนและกำหนดทิศทางไว้อย่างชัดเจน</p> <p>O2. ยุทธศาสตร์จังหวัดนครศรีธรรมราช เน้นการมีส่วนร่วมของภาคประชาชน ส่งเสริมการท่องเที่ยว และการเกษตร</p> <ul style="list-style-type: none"> - การบริหารจัดการภาครัฐให้การสนับสนุนหน่วยงานนำความรู้ไปเป็นเครื่องมือในการยกระดับคุณภาพการปฏิบัติงาน - กระแสสังคมเร่งรัดให้ภาคราชการมีการบริหารจัดการที่มีคุณภาพ มาตรฐาน เสมอภาค โปร่งใสและเป็นธรรม <p>(หมายเหตุ : O1 O2 O3 คือลำดับความสำคัญ 3 ลำดับแรก)</p>	<p>T1. ปริมาณงานที่นอกเหนือภารกิจมีจำนวนมาก อาทิ งานที่ให้ความร่วมมือจากหน่วยงานภายนอก งานตามนโยบาย ซึ่งส่งผลกระทบต่องานประจำ</p> <p>T2. ขาดความร่วมมือและขาดการมีส่วนร่วมจากหน่วยงานภายนอก</p> <p>T3. ผลตอบแทน สิ่งจูงใจ และสวัสดิการของรัฐที่ไม่เพียงพอความต้องการของบุคลากร</p> <ul style="list-style-type: none"> - ความซ้ำซ้อนของภารกิจและการตรวจสอบที่เข้มงวดจากหน่วยงานภายนอก - การที่ได้รับงบประมาณที่ไม่เพียงพอต่อการดำเนินงานของ อปท. <p>(หมายเหตุ : T1 T2 T3 คือลำดับความสำคัญ 3 ลำดับแรก)</p>

จากการวิเคราะห์ภารกิจอำนาจหน้าที่ของเทศบาล ตามพระราชบัญญัติเทศบาล พ.ศ.2496 และที่แก้ไขเพิ่มเติม และตามพระราชบัญญัติกำหนดแผนและขั้นตอนการกระจายอำนาจให้องค์กรปกครองส่วนท้องถิ่น พ.ศ. 2542 และที่แก้ไขเพิ่มเติม รวมทั้งกฎหมายอื่นของเทศบาลโดยใช้เทคนิคการวิเคราะห์ SWOT เข้ามาช่วย ทั้งนี้เพื่อให้ทราบว่าเทศบาล มีอำนาจหน้าที่ที่จะเข้าไปดำเนินการแก้ไขปัญหาในเขตพื้นที่ให้ตรงกับความต้องการของประชาชนได้อย่างไร โดยวิเคราะห์ จุดแข็ง จุดอ่อน โอกาส ภัยคุกคาม ในการดำเนินการตามภารกิจตามหลัก SWOT เทศบาลนครนครศรีธรรมราช กำหนดวิธีการดำเนินการตามภารกิจสอดคล้องกับแผนพัฒนาเศรษฐกิจและสังคมแห่งชาติ แผนพัฒนาจังหวัด แผนพัฒนาอำเภอ แผนพัฒนาตำบล นโยบายของรัฐบาล และนโยบายของผู้บริหารท้องถิ่น ทั้งนี้สามารถวิเคราะห์ภารกิจให้ตรงกับสภาพปัญหา โดยสามารถกำหนดแบ่งภารกิจได้เป็น 7 ด้าน ซึ่งภารกิจดังกล่าวถูกกำหนดอยู่ใน พระราชบัญญัติเทศบาล พ.ศ. 2496 และที่แก้ไขเพิ่มเติม และตามพระราชบัญญัติกำหนดแผนและขั้นตอนการกระจายอำนาจให้องค์กรปกครองส่วนท้องถิ่น พ.ศ. 2542 และที่แก้ไขเพิ่มเติมดังนี้

5.1 ด้านโครงสร้างพื้นฐาน มีภารกิจที่เกี่ยวข้อง ดังนี้

- (1) ให้มีและบำรุงรักษาทางบกและทางน้ำ¹
- (2) ให้มีน้ำสะอาดหรือการประปา²
- (3) ให้มีและบำรุงการไฟฟ้า หรือแสงสว่างโดยวิธีอื่น²
- (4) การจัดให้มีและการบำรุงรักษาทางบก ทางน้ำ และทางระบายน้ำ^{***}
- (5) การจัดให้มีและควบคุมตลาด ท่าเทียบเรือ ท่าข้าม และที่จอดรถ^{***}
- (6) การสาธารณสุขโรค และการก่อสร้างอื่น ๆ^{***}
- (7) การสาธารณสุขการ^{***}
- (8) การขนส่ง และการวิศวกรรมจราจร^{***}

5.2 ด้านส่งเสริมคุณภาพชีวิต มีภารกิจที่เกี่ยวข้อง ดังนี้

- (1) ป้องกันโรค และระงับโรคติดต่อ¹
- (2) ให้ราษฎรได้รับการศึกษาอบรม¹
- (3) ส่งเสริมการพัฒนาสตรี เด็ก เยาวชน ผู้สูงอายุ และผู้พิการ¹
- (4) ให้มีโรงฆ่าสัตว์²
- (5) ให้มีตลาด ท่าเทียบเรือและท่าข้าม²
- (6) ให้มีสุสานและฌาปนสถาน²
- (7) บำรุงและส่งเสริมการทำมาหากินของราษฎร²
- (8) การส่งเสริม การฝึก และการประกอบอาชีพ³
- (9) การสังคมสงเคราะห์ และการพัฒนาคุณภาพชีวิตเด็ก สตรี คนชรา และผู้ด้อยโอกาส³
- (10) การปรับปรุงแหล่งชุมชนแออัด และการจัดการเกี่ยวกับที่อยู่อาศัย³
- (11) การจัดให้มี และบำรุงรักษาสถานที่พักผ่อนหย่อนใจ³
- (12) การส่งเสริมการกีฬา³
- (13) การสาธารณสุข การอนามัยครอบครัว และการรักษาพยาบาล³
- (14) การจัดให้มีและการควบคุมสุสาน และฌาปนสถาน³

- (15) การควบคุมการเลี้ยงสัตว์³
- (16) การจัดให้มี และควบคุมการฆ่าสัตว์³
- (17) การดูแลรักษาที่สาธารณะ³

5.3 ด้านการจัดระเบียบชุมชน สังคม และการรักษาความสงบเรียบร้อย มีภารกิจที่เกี่ยวข้อง ดังนี้

- (1) รักษาความสงบเรียบร้อยของประชาชน¹
- (2) รักษาความสะอาดของถนน หรือทางเดินและที่สาธารณะ รวมทั้งการกำจัดมูลฝอยหรือสิ่งปฏิกูล¹
- (3) ให้มีเครื่องใช้ในการดับเพลิง¹
- (4) การรักษาความสะอาดและความเป็นระเบียบเรียบร้อยของบ้านเมือง³
- (5) การรักษาความปลอดภัย ความเป็นระเบียบเรียบร้อย และการอนามัย โรงมหรสพและสาธารณะสถานอื่น ๆ³
- (6) การผังเมือง³
- (7) การควบคุมอาคาร³
- (8) การป้องกันและบรรเทาสาธารณภัย³
- (9) การรักษาความสงบเรียบร้อย การส่งเสริมและสนับสนุนการป้องกันและรักษาความปลอดภัยในชีวิตและทรัพย์สิน³

5.4 ด้านการวางแผน ก่อส่งเสริมการลงทุน พาณิชยกรรมและการท่องเที่ยว มีภารกิจที่เกี่ยวข้อง ดังนี้

- (1) เทศพาณิชย์²
- (2) การพาณิชย์ และการส่งเสริมการลงทุน³
- (3) การส่งเสริมการท่องเที่ยว³

5.5 ด้านการบริหารจัดการและการอนุรักษ์ทรัพยากรธรรมชาติและสิ่งแวดล้อม มีภารกิจที่เกี่ยวข้อง ดังนี้

- (1) การกำจัดมูลฝอย สิ่งปฏิกูล และน้ำเสีย³
- (2) การจัดการ การบำรุงรักษา การใช้ประโยชน์จากป่าไม้ ที่ดิน ทรัพยากรธรรมชาติและสิ่งแวดล้อม³

5.6 ด้านการศาสนา ศิลปวัฒนธรรม จารีตประเพณี และภูมิปัญญาท้องถิ่น มีภารกิจที่เกี่ยวข้อง ดังนี้

- (1) บำรุงศิลปะ จารีตประเพณี ภูมิปัญญาท้องถิ่น และวัฒนธรรมอันดีของท้องถิ่น¹
- (2) การจัดการศึกษา³
- (3) การบำรุงรักษาศิลปะ จารีตประเพณี ภูมิปัญญาท้องถิ่น และวัฒนธรรมอันดีของท้องถิ่น³

5.7 ด้านการบริหารจัดการและสนับสนุนการปฏิบัติภารกิจของส่วนราชการ และองค์กรปกครองส่วนท้องถิ่น มีภารกิจที่เกี่ยวข้อง ดังนี้

- (1) หน้าที่อื่นตามที่กฎหมายบัญญัติให้เป็นหน้าที่ของเทศบาล¹
- (2) การจัดทำแผนพัฒนาท้องถิ่นของตนเอง³
- (3) การส่งเสริมประชาธิปไตย ความเสมอภาค และสิทธิเสรีภาพของประชาชน³
- (4) ส่งเสริมการมีส่วนร่วมของราษฎรในการพัฒนาท้องถิ่น³
- (5) กิจการอื่นใดที่เป็นผลประโยชน์ของประชาชนในท้องถิ่นตามที่คณะกรรมการประกาศกำหนด³

ภารกิจทั้ง 7 ด้าน ตามที่กฎหมายกำหนดให้อำนาจเทศบาลนครสามารถจะแก้ไขปัญหาของเทศบาลนครนครศรีธรรมราช ได้เป็นอย่างดี มีประสิทธิภาพและประสิทธิผล โดยคำนึงของความต้องการของประชาชนในเขตพื้นที่ประกอบด้วยดำเนินการของเทศบาล จะต้องสอดคล้องกับแผนพัฒนาเศรษฐกิจและสังคมแห่งชาติ แผนพัฒนาจังหวัด แผนพัฒนาอำเภอ แผนพัฒนาตำบล นโยบายของรัฐบาล และนโยบายของผู้บริหารเป็นสำคัญ

¹ ตามมาตรา 50 แห่งพระราชบัญญัติเทศบาล พ.ศ.2496 และที่แก้ไขเพิ่มเติม

² ตามมาตรา 51 แห่งพระราชบัญญัติเทศบาล พ.ศ.2496 และที่แก้ไขเพิ่มเติม

³ ตามมาตรา 16 แห่งพระราชบัญญัติกำหนดแผนและขั้นตอนการกระจายอำนาจให้องค์กรปกครองส่วนท้องถิ่น พ.ศ.2542 และที่แก้ไขเพิ่มเติม

6. ภารกิจหลัก และภารกิจรอง ที่องค์กรปกครองส่วนท้องถิ่นจะดำเนินการ

ภารกิจหลัก

1. ยุทธศาสตร์ด้านการเมือง การบริหาร เพื่อมุ่งพัฒนาเทศบาลสู่ความเป็นเลิศด้านบริหารจัดการ โดยมี 3 แนวทาง ได้แก่
 - 1.1 ยึดหลักธรรมาภิบาลในการบริหารจัดการเทศบาล ด้วยหลักนิติธรรม คุณธรรม ความคุ้มค่า โปร่งใส ตรวจสอบได้ ความรับผิดชอบต่อสังคม และการมีส่วนร่วมของประชาชน
 - 1.2 บริหารจัดการเทศบาลแบบระบบเปิด โดยการส่งเสริมและสนับสนุนให้ประชาชนเข้ามามีส่วนร่วมในการบริหารจัดการ ตั้งแต่ร่วมคิด ร่วมทำ ร่วมตรวจสอบ รวมทั้งส่งเสริมให้มีระบบการตรวจสอบความโปร่งใสและประเมินผลการปฏิบัติงานเพื่อตอบสนองความต้องการของประชาชน
 - 1.3 เสริมสร้างศักยภาพบุคลากรของเทศบาลทุกระดับอย่างต่อเนื่องเพื่อเพิ่มประสิทธิภาพและประสิทธิผลการปฏิบัติงานของเทศบาล
2. ยุทธศาสตร์ด้านสาธารณูปโภค และโครงสร้างพื้นฐานมี 4 แนวทางการดำเนินงาน ได้แก่
 - 2.1 พัฒนาระบบคมนาคมขนส่ง ระบบการจราจร และไฟฟ้าสาธารณะ ให้ทั่วถึงเพียงพอ และได้มาตรฐาน
 - 2.2 พัฒนาระบบการผลิต จำหน่ายน้ำประปา ให้ทั่วถึงเพียงพอ และมีคุณภาพ
 - 2.3 เพิ่มประสิทธิภาพระบบการระบายน้ำ และระบบการป้องกันน้ำท่วมอย่างยั่งยืน
 - 2.4 การจัดตั้งศูนย์ซ่อมและบริการประชาชน 24 ชั่วโมง เรียกว่า “หน่วย BEST”
3. ยุทธศาสตร์ด้านเศรษฐกิจมุ่งเพิ่มโอกาสในการประกอบอาชีพควบคู่กับการพัฒนาด้านการท่องเที่ยว โดยมี 5 แนวทางการดำเนินงาน ได้แก่
 - 3.1 จัดศูนย์กลางทางการพัฒนาอาชีพสำหรับชุมชน
 - 3.2 จัดลานค้าชุมชนและพัฒนาย่านการค้าเดิมของเมือง
 - 3.3 จัดตลาดน้ำเมืองลิกอร์ เพื่อเสริมสร้างรายได้และส่งเสริมการท่องเที่ยว
 - 3.4 ปรับปรุงและพัฒนาโครงสร้างพื้นฐานด้านการท่องเที่ยว
 - 3.5 สนับสนุนการจัดโครงการ/กิจกรรมที่ส่งเสริมการท่องเที่ยวในรูปแบบต่างๆ
4. ยุทธศาสตร์ด้านสาธารณสุขและสิ่งแวดล้อมมุ่งสู่การพัฒนาเป็นเทศบาลนครชั้นนำที่น่าอยู่ โดยมี 4 แนวทางการดำเนินงาน ได้แก่
 - 4.1 ปรับปรุงภูมิทัศน์ ภูมิสถาปัตยกรรมและจัดระบบการกำจัดสิ่งปฏิกูลอย่างเป็นระบบเพื่อเป็น “เทศบาลน่าอยู่”
 - 4.2 “เทศบาลสีเขียว” โดยจัดพื้นที่สีเขียวเพิ่มขึ้นครอบคลุมในเขตเทศบาลเพื่อลดมลพิษ
 - 4.3 ยกกระดับโรงพยาบาลเทศบาลให้มีคุณภาพการบริการเทียบเท่าโรงพยาบาลเอกชน
 - 4.4 จัดให้มีโรงพยาบาลชุมชน 4 มุมเมือง

ภารกิจรอง

1. ยุทธศาสตร์ด้านสวัสดิการสังคมและคุณภาพชีวิตมุ่งเน้นให้ประชาชนเป็นหัวใจของการบริการ โดยมี 9 แนวทางการดำเนินงาน ได้แก่
 - 1.1 น้อมนำหลักปรัชญาเศรษฐกิจพอเพียงเป็นแนวทางในการยกระดับคุณภาพชีวิต และเสริมสร้างความเข้มแข็งให้กับชุมชน
 - 1.2 จัดตั้งศูนย์ชุมชน แม่บ้าน อสม. และผู้สูงอายุ แบบบูรณาการ
 - 1.3 สนับสนุนการให้การสงเคราะห์ผู้ด้อยโอกาสทางสังคมอย่างทั่วถึงและเป็นธรรม ได้แก่ เด็ก สตรี ผู้สูงอายุคนพิการ
 - 1.4 ส่งเสริมและสนับสนุนการแก้ไขปัญหาความยากจนอย่างยั่งยืน โดยการสร้างงานสร้างอาชีพ สร้างรายได้และลดรายจ่ายของประชาชน
 - 1.5 สร้างศูนย์พัฒนาเด็กเล็กในชุมชน
 - 1.6 สนับสนุนให้ประชาชนออกกำลังกาย และเล่นกีฬา เพื่อเสริมสร้างสุขภาพและพลานามัยที่ดี
 - 1.7 เพิ่มลานกีฬา/ลานสุขภาพในชุมชน และสนับสนุนอุปกรณ์กีฬา
 - 1.8 พัฒนาระบบการรักษาความปลอดภัยในชีวิตและทรัพย์สิน โดยใช้เทคโนโลยีที่ทันสมัย
 - 1.9 เพิ่มประสิทธิภาพระบบการป้องกันและบรรเทาสาธารณภัย
2. ยุทธศาสตร์ด้านการศึกษา ศาสนา ศิลปวัฒนธรรม และประเพณี โดยมี 6 แนวทางการดำเนินงาน ได้แก่
 - 2.1 จัดให้มีโรงเรียนระดับมัธยมศึกษาประจำเทศบาล และคืนโรงเรียนประถมศึกษาให้แก่ชุมชน
 - 2.2 พัฒนาคุณภาพการจัดการเรียนการสอน และความเท่าเทียมกันทางการศึกษาของนักเรียนทุกระดับ
 - 2.3 พัฒนาประสิทธิภาพการเรียนการสอนด้วยเทคโนโลยีสารสนเทศ
 - 2.4 ส่งเสริมและสนับสนุนให้เด็กเป็นคนดี มีความรู้คู่คุณธรรม
 - 2.5 ส่งเสริมและสนับสนุนให้เด็กและเยาวชน ใช้เวลาว่างให้เป็นประโยชน์ด้วยกีฬา ดนตรี และกิจกรรมนันทนาการ
 - 2.6 ส่งเสริมและสนับสนุนกิจกรรมทางศาสนา ศิลปวัฒนธรรม ประเพณี และภูมิปัญญาท้องถิ่น

7.สรุปปัญหาและแนวทางในการกำหนดโครงสร้างส่วนราชการและกรอบอัตรากำลัง

เทศบาลนครนครศรีธรรมราช จัดเป็นเทศบาลประเภทพิเศษ ได้กำหนดโครงสร้างส่วนราชการทั้งหมด 10 ส่วน ได้แก่

1. สำนักปลัดเทศบาล
2. สำนักการคลัง
3. สำนักการช่าง
4. สำนักการศึกษา
5. สำนักการประปา
6. กองวิชาการและแผนงาน
7. กองสวัสดิการสังคม
8. กองสาธารณสุขและสิ่งแวดล้อม
9. กองการแพทย์
10. หน่วยงานตรวจสอบภายใน

โดยกำหนดกรอบอัตรากำลังทั้งสิ้น 1,071 อัตรา เนื่องจากที่ผ่านมาเทศบาลนครนครศรีธรรมราช มีภารกิจ อำนาจหน้าที่ ความรับผิดชอบ และปริมาณงานที่เพิ่มขึ้นจำนวนมากในสำนักปลัดเทศบาล สำนักการคลัง สำนักการช่าง สำนักการศึกษา สำนักการประปา กองวิชาการและแผนงาน กองสวัสดิการสังคม กองสาธารณสุขและสิ่งแวดล้อม กองการแพทย์ และหน่วยตรวจสอบภายใน และจำนวนบุคลากรที่มีอยู่ไม่เพียงพอต่อการปฏิบัติงานให้สำเร็จลุล่วงได้อย่างมีประสิทธิภาพและประสิทธิผล ดังนั้น จึงต้องมีความจำเป็นในการขอกำหนดตำแหน่งเพิ่มใหม่เพื่อรองรับภารกิจ อำนาจหน้าที่ ความรับผิดชอบ และปริมาณงานที่เพิ่มขึ้น และเพื่อแก้ไขปัญหาการบริหารงานของส่วนราชการที่ขาดแคลนอัตรากำลังของเทศบาลนครนครศรีธรรมราชให้มีประสิทธิภาพและประสิทธิผล ต่อไป

8. โครงสร้างการกำหนดส่วนราชการ

จากสภาพปัญหาของเทศบาลนครนครศรีธรรมราช ได้ทำการศึกษาวิเคราะห์การกำหนดส่วนราชการ และการแบ่งงานภายใน พร้อมทั้งบทศึกษาวิเคราะห์เกี่ยวกับภารกิจอำนาจหน้าที่ที่กำหนดไว้ในพระราชบัญญัติเทศบาล พ.ศ.2496 และที่แก้ไขเพิ่มเติม และตามพระราชบัญญัติกำหนดแผนและขั้นตอนการกระจายอำนาจให้แก่องค์กรปกครองส่วนท้องถิ่น พ.ศ.2542 และที่แก้ไขเพิ่มเติม จึงมีการกำหนดโครงสร้างส่วนราชการ ดังนี้

1. สำนักปลัดเทศบาล

สำนักปลัดเทศบาล มีหน้าที่ความรับผิดชอบเกี่ยวกับราชการทั่วไปของเทศบาล และราชการที่มีได้กำหนดให้เป็นหน้าที่ของกอง หรือส่วนราชการใดในเทศบาลโดยเฉพาะ รวมทั้งกำกับและเร่งรัดการปฏิบัติราชการของส่วนราชการในเทศบาลให้เป็นไปตามนโยบาย แนวทาง และแผนการปฏิบัติราชการของเทศบาล

2. สำนักการคลัง

สำนักการคลัง มีหน้าที่ความรับผิดชอบเกี่ยวกับงานการจ่าย การรับ การนำส่งเงิน การเก็บรักษาเงิน และเอกสารทางการเงิน การตรวจสอบใบสำคัญ ฎีกา งานเกี่ยวกับเงินเดือน ค่าจ้าง ค่าตอบแทน เงินบำเหน็จ บำนาญ เงินอื่น ๆ งานเกี่ยวกับการจัดทำงบประมาณฐานะทางการเงิน การจัดสรรเงินต่าง ๆ การจัดทำบัญชีทุกประเภท ทะเบียนคุมเงินรายได้และรายจ่ายต่าง ๆ การควบคุมการเบิกจ่าย งานทางบทลงประจำเดือน ประจำปี งานเกี่ยวกับการพัสดุของเทศบาลและงานอื่น ๆ ที่เกี่ยวข้องและที่ได้รับมอบหมาย

3. สำนักการช่าง

สำนักการช่าง มีหน้าที่ความรับผิดชอบเกี่ยวกับการสำรวจ ออกแบบ การจัดทำข้อมูลทางด้านวิศวกรรม การจัดเก็บและทดสอบคุณภาพวัสดุ งานออกแบบและเขียนแบบ การตรวจสอบ การก่อสร้าง งานการควบคุมอาคารตามระเบียบกฎหมาย งานแผนปฏิบัติงานการก่อสร้างและซ่อมบำรุง การควบคุมการก่อสร้างและซ่อมบำรุง งานแผนด้านวิศวกรรมเครื่องกล การรวบรวมประวัติ ติดตาม ควบคุมการปฏิบัติงานเครื่องจักรกล การควบคุม การบำรุงรักษาเครื่องจักรกลและยานพาหนะ งานเกี่ยวกับแผนงานควบคุม เก็บรักษา การเบิกจ่ายวัสดุ อุปกรณ์ อะไหล่ น้ำมันเชื้อเพลิง และงานอื่น ๆ ที่เกี่ยวข้องและที่ได้รับมอบหมาย

4. กองสาธารณสุขและสิ่งแวดล้อม

กองสาธารณสุขและสิ่งแวดล้อม มีหน้าที่เกี่ยวกับสาธารณสุขชุมชน ส่งเสริมสุขภาพและอนามัย การป้องกันโรคติดต่อ งานสุขาภิบาลสิ่งแวดล้อม และงานอื่น ๆ เกี่ยวกับการให้บริการสาธารณสุข งานสัตวแพทย์และปฏิบัติหน้าที่อื่นที่เกี่ยวข้อง

5. กองวิชาการและแผนงาน

กองวิชาการและแผนงาน มีหน้าที่เกี่ยวกับการวิเคราะห์นโยบายและแผน ซึ่งมีลักษณะเพื่อประกอบการกำหนดนโยบายจัดทำแผนหรือโครงการติดตามประเมินผลการดำเนินงานตามแผนและโครงการต่าง ๆ ซึ่งอาจเป็นนโยบายแผนงานและโครงการทางเศรษฐกิจ สังคม การเมือง การบริหาร หรือความมั่นคงของประเทศ ทั้งนี้ อาจเป็นนโยบายแผนงานของเทศบาล และโครงการระดับชาติ ระดับกระทรวง ระดับกรม หรือระดับจังหวัดแล้วแต่กรณี และปฏิบัติหน้าที่อื่นที่เกี่ยวข้อง

6. สำนักการศึกษา

สำนักการศึกษา มีหน้าที่ความรับผิดชอบเกี่ยวกับการบริหารศึกษาและพัฒนาการศึกษา ทั้ง การศึกษาในระบบการศึกษา การศึกษานอกระบบการศึกษา และการศึกษาตามอัธยาศัย เช่น การจัดการศึกษาปฐมวัย อนุบาลศึกษา ประถมศึกษา มัธยมศึกษาและอาชีวศึกษา โดยให้มีงานธุรการ งานการเจ้าหน้าที่ งานบริหารวิชาการ งานโรงเรียน งานศึกษานิเทศก์ งานกิจการนักเรียน งานการศึกษาปฐมวัย งานขยายโอกาสทางการศึกษา งานฝึกและส่งเสริมอาชีพ งานห้องสมุดพิพิธภัณฑ์และเครือข่ายทางการศึกษา งานกิจการศาสนา ส่งเสริมประเพณี ศิลปวัฒนธรรม งานกีฬาและนันทนาการ

7. สำนักการประปา

สำนักการประปา มีหน้าที่รับผิดชอบเกี่ยวกับการควบคุมผลิตและจำหน่ายน้ำประปา การติดตั้งประปา การควบคุมการดำเนินการเกี่ยวกับงบประมาณรายได้ รายจ่าย การบัญชี พัสดุ การวางแผนปรับปรุงในข้อบกพร่องต่าง ๆ ของการประปา รวมทั้งการปฏิบัติหน้าที่อื่น ๆ ที่เกี่ยวข้อง

8. กองสวัสดิการสังคม

กองสวัสดิการสังคม มีหน้าที่ความรับผิดชอบเกี่ยวกับการสังคมสงเคราะห์ การส่งเสริมสวัสดิการเด็กและเยาวชน การพัฒนาชุมชน การจัดระเบียบชุมชนหนาแน่นและชุมชนแออัด การจัดทำมีและสนับสนุนกิจกรรมศูนย์เยาวชน การส่งเสริมงานประเพณีท้องถิ่นและงานสาธารณะ การให้คำปรึกษาแนะนำหรือตรวจสอบเกี่ยวกับงานสวัสดิการสังคมและปฏิบัติงานอื่นที่เกี่ยวข้อง

9. หน่วยตรวจสอบภายใน

หน่วยตรวจสอบภายใน มีหน้าที่ความรับผิดชอบเกี่ยวกับงานการตรวจสอบบัญชี เอกสารการเบิกจ่าย เอกสารการรับเงินทุกประเภท ตรวจสอบการเก็บรักษาหลักฐานการบัญชี งานตรวจสอบพัสดุและการเก็บรักษา งานตรวจสอบทรัพย์สินและการทำประโยชน์จากทรัพย์สินเทศบาลและงานอื่น ๆ ที่เกี่ยวข้องและที่ได้รับมอบหมาย

10. กองการแพทย์

กองการแพทย์ มีหน้าที่ความรับผิดชอบเกี่ยวกับการพยาบาลและการบริการทางการแพทย์ งานวิชาการและแผนงานทางด้านการแพทย์ พยาบาลและบริการสาธารณสุข งานเภสัชกรรม ทันตสาธารณสุข งานชั้นสูตรและรังสีวิทยา งานเวชกรรม งานผู้ป่วยนอก งานผู้ป่วยในและห้องคลอด งานห้องผ่าตัดและวิสัญญี รวมทั้งงานอื่น ๆ ตามที่ได้รับมอบหมาย

โครงสร้างตามแผนอัตรากำลังปัจจุบัน	โครงสร้างตามแผนอัตรากำลังใหม่	หมายเหตุ
<p>1. สำนักปลัดเทศบาล</p> <p>1.1 ฝ่ายอำนวยการ</p> <ul style="list-style-type: none"> - งานธุรการ - งานการเจ้าหน้าที่ <p>1.2 ฝ่ายปกครอง</p> <ul style="list-style-type: none"> - งานทะเบียนราษฎรและบัตรประจำตัวประชาชน <p>1.3 ฝ่ายป้องกันและบรรเทาสาธารณภัย</p> <ul style="list-style-type: none"> - งานป้องกันและบรรเทาสาธารณภัย <p>1.4 ฝ่ายส่งเสริมการท่องเที่ยว</p> <ul style="list-style-type: none"> - งานพัฒนาและส่งเสริมการท่องเที่ยว <p>1.5 ฝ่ายรักษาความสงบ</p> <ul style="list-style-type: none"> - งานรักษาความสงบ <p>2. สำนักการคลัง</p> <p>2.1 ส่วนบริหารงานคลัง</p> <p>2.1.1 ฝ่ายการเงินและบัญชี</p> <ul style="list-style-type: none"> - งานการเงินและบัญชี <p>2.1.2 ฝ่ายสถิติการคลัง</p> <ul style="list-style-type: none"> - งานสถิติการคลัง <p>2.1.3 ฝ่ายพัสดุและทรัพย์สิน</p> <ul style="list-style-type: none"> - งานพัสดุและทรัพย์สิน <p>2.2 ส่วนพัฒนารายได้</p> <p>2.2.1 ฝ่ายแผนที่ภาษีและทะเบียนทรัพย์สิน</p> <ul style="list-style-type: none"> - งานแผนที่ภาษีและทะเบียนทรัพย์สิน <p>2.2.2 ฝ่ายพัฒนารายได้</p> <ul style="list-style-type: none"> - งานพัฒนารายได้ <p>2.2.3 ฝ่ายผลประโยชน์และกิจการพาณิชย์</p> <ul style="list-style-type: none"> - งานผลประโยชน์และกิจการพาณิชย์ 	<p>1. สำนักปลัดเทศบาล</p> <p>1.1 ฝ่ายอำนวยการ</p> <ul style="list-style-type: none"> - งานธุรการ - งานการเจ้าหน้าที่ - งานกิจการสภา <p>1.2 ฝ่ายปกครอง</p> <ul style="list-style-type: none"> - งานทะเบียนราษฎร - บัตรประจำตัวประชาชน <p>1.3 ฝ่ายป้องกันและบรรเทาสาธารณภัย</p> <ul style="list-style-type: none"> - งานป้องกันและบรรเทาสาธารณภัย <p>1.4 ฝ่ายส่งเสริมการท่องเที่ยว</p> <ul style="list-style-type: none"> - งานพัฒนาและส่งเสริมการท่องเที่ยว <p>1.5 ฝ่ายรักษาความสงบ</p> <ul style="list-style-type: none"> - งานรักษาความสงบ <p>2. สำนักการคลัง</p> <p>2.1 ส่วนบริหารงานคลัง</p> <p>2.1.1 ฝ่ายการเงินและบัญชี</p> <ul style="list-style-type: none"> - งานการเงินและบัญชี <p>2.1.2 ฝ่ายสถิติการคลัง</p> <ul style="list-style-type: none"> - งานสถิติการคลัง <p>2.1.3 ฝ่ายพัสดุและทรัพย์สิน</p> <ul style="list-style-type: none"> - งานพัสดุและทรัพย์สิน <p>2.2 ส่วนพัฒนารายได้</p> <p>2.2.1 ฝ่ายแผนที่ภาษีและทะเบียนทรัพย์สิน</p> <ul style="list-style-type: none"> - งานแผนที่ภาษีและทะเบียนทรัพย์สิน <p>2.2.2 ฝ่ายพัฒนารายได้</p> <ul style="list-style-type: none"> - งานพัฒนารายได้ <p>2.2.3 ฝ่ายผลประโยชน์และกิจการพาณิชย์</p> <ul style="list-style-type: none"> - งานผลประโยชน์และกิจการพาณิชย์ 	<p>(1) กำหนดงานกิจการสภาเพิ่มตามยุทธศาสตร์ด้านการเมืองการบริหาร โดยเกลี่ยอัตรากำลังจากงานธุรการ จำนวน 2 อัตรา คือ นักจัดการงานทั่วไป (ปก./ชก.) และ จพง.ธุรการ (ปง./ชง.)</p> <p>(2) กำหนดงานบัตรประจำตัวประชาชน โดยแยกออกจากงานทะเบียนราษฎรและบัตรประจำตัวประชาชนตามยุทธศาสตร์ด้านการเมืองการบริหาร โดยเกลี่ยอัตรากำลังจากงานทะเบียนราษฎรและบัตรประจำตัวประชาชน จำนวน 3 อัตรา คือ นักจัดการงานทะเบียนและบัตร (ปก./ชก.) 2 อัตรา และ จพง.ทะเบียน 1 อัตรา</p>

โครงสร้างตามแผนอัตรากำลังปัจจุบัน	โครงสร้างตามแผนอัตรากำลังใหม่	หมายเหตุ
<p>3. สำนักงานช่าง</p> <p>3.1 ฝ่ายบริหารงานทั่วไป</p> <ul style="list-style-type: none"> - งานธุรการ <p>3.2 ส่วนควบคุมการก่อสร้างอาคารและผังเมือง</p> <p>3.2.1 ฝ่ายควบคุมอาคารและผังเมือง</p> <ul style="list-style-type: none"> - งานควบคุมอาคารและผังเมือง <p>3.2.2 ฝ่ายวิศวกรรมโยธา</p> <ul style="list-style-type: none"> - งานวิศวกรรมโยธา 1 - งานวิศวกรรมโยธา 2 <p>3.2.3 ฝ่ายสถาปัตยกรรม</p> <ul style="list-style-type: none"> - งานสถาปัตยกรรม <p>3.3 ส่วนการโยธา</p> <p>3.3.1 ฝ่ายสาธารณูปโภค</p> <ul style="list-style-type: none"> - งานบำรุงรักษาทางและสะพาน - งานสถานที่ไฟฟ้าและสาธารณะ - งานสวนสาธารณะ - งานศูนย์เครื่องจักรกล - งานวางระบบจราจร <p>4. กองสาธารณสุขและสิ่งแวดล้อม</p> <p>4.1 ฝ่ายบริหารงานทั่วไป</p> <ul style="list-style-type: none"> - งานธุรการ <p>4.2 ฝ่ายบริหารงานสาธารณสุข</p> <ul style="list-style-type: none"> - งานสุขาภิบาลและอนามัยสิ่งแวดล้อม - งานรักษาความสะอาด <p>4.3 ฝ่ายบริการสาธารณสุข</p> <ul style="list-style-type: none"> - งานสัตวแพทย์ 	<p>3. สำนักงานช่าง</p> <p>3.1 ฝ่ายบริหารงานทั่วไป</p> <ul style="list-style-type: none"> - งานธุรการ <p>3.2 ส่วนควบคุมการก่อสร้างอาคารและผังเมือง</p> <p>3.2.1 ฝ่ายควบคุมอาคารและผังเมือง</p> <ul style="list-style-type: none"> - งานควบคุมอาคารและผังเมือง <p>3.2.2 ฝ่ายวิศวกรรมโยธา</p> <ul style="list-style-type: none"> - งานวิศวกรรมโยธา 1 - งานวิศวกรรมโยธา 2 <p>3.2.3 ฝ่ายสถาปัตยกรรม</p> <ul style="list-style-type: none"> - งานสถาปัตยกรรม <p>3.3 ส่วนการโยธา</p> <p>3.3.1 ฝ่ายสาธารณูปโภค</p> <ul style="list-style-type: none"> - งานบำรุงรักษาทางและสะพาน - งานสถานที่ไฟฟ้าและสาธารณะ - งานสวนสาธารณะ - งานศูนย์เครื่องจักรกล - งานวางระบบจราจร <p>4. กองสาธารณสุขและสิ่งแวดล้อม</p> <p>4.1 ฝ่ายบริหารงานทั่วไป</p> <ul style="list-style-type: none"> - งานธุรการ <p>4.2 ฝ่ายบริหารงานสาธารณสุข</p> <ul style="list-style-type: none"> - งานสุขาภิบาลและอนามัยสิ่งแวดล้อม - งานรักษาความสะอาด <p>4.3 ฝ่ายบริการสาธารณสุข</p> <ul style="list-style-type: none"> - งานสัตวแพทย์ 	

โครงสร้างตามแผนอัตรากำลังปัจจุบัน	โครงสร้างตามแผนอัตรากำลังใหม่	หมายเหตุ
<p>5. กองวิชาการและแผนงาน</p> <p>5.1 ฝ่ายบริหารงานทั่วไป</p> <ul style="list-style-type: none"> - งานธุรการ <p>5.2 ฝ่ายแผนงานและงบประมาณ</p> <ul style="list-style-type: none"> - งานวิเคราะห์นโยบายและแผน - งานจัดทำงบประมาณ - งานวิจัยและประเมินผล <p>5.3 ฝ่ายนิติการ</p> <ul style="list-style-type: none"> - งานนิติการ <p>6. สำนักงานการศึกษา</p> <p>6.1 ฝ่ายแผนงานและโครงการ</p> <ul style="list-style-type: none"> - งานธุรการ - งานงบประมาณ <p>6.2 หน่วยศึกษานิเทศก์</p> <p>6.3 ส่วนบริหารการศึกษา</p> <p>6.3.1 ฝ่ายการเจ้าหน้าที่</p> <ul style="list-style-type: none"> - งานการเจ้าหน้าที่ <p>6.3.2 ฝ่ายกิจกรรมเด็กและเยาวชน</p> <ul style="list-style-type: none"> - งานกิจกรรมเด็กและเยาวชน - งานกีฬาและนันทนาการ <p>6.4 โรงเรียน</p> <p>6.4.1 ฝ่ายวิชาการ</p> <p>6.4.2 ฝ่ายบริหาร</p> <p>6.4.3 ฝ่ายปกครอง</p> <p>6.4.4 ฝ่ายบริการ</p>	<p>5. กองวิชาการและแผนงาน</p> <p>5.1 ฝ่ายบริหารงานทั่วไป</p> <ul style="list-style-type: none"> - งานธุรการ <p>5.2 ฝ่ายแผนงานและงบประมาณ</p> <ul style="list-style-type: none"> - งานวิเคราะห์นโยบายและแผน - งานจัดทำงบประมาณ - งานวิจัยและประเมินผล <p>5.3 ฝ่ายนิติการ</p> <ul style="list-style-type: none"> - งานนิติการ <p>6. สำนักงานการศึกษา</p> <p>6.1 ฝ่ายแผนงานและโครงการ</p> <ul style="list-style-type: none"> - งานธุรการ - งานงบประมาณ <p>6.2 หน่วยศึกษานิเทศก์</p> <p>6.3 ส่วนบริหารการศึกษา</p> <p>6.3.1 ฝ่ายการเจ้าหน้าที่</p> <ul style="list-style-type: none"> - งานการเจ้าหน้าที่ <p>6.3.2 ฝ่ายกิจกรรมเด็กและเยาวชน</p> <ul style="list-style-type: none"> - งานกิจกรรมเด็กและเยาวชน - งานกีฬาและนันทนาการ <p>6.4 โรงเรียน</p> <p>6.4.1 ฝ่ายวิชาการ</p> <p>6.4.2 ฝ่ายบริหาร</p> <p>6.4.3 ฝ่ายปกครอง</p> <p>6.4.4 ฝ่ายบริการ</p>	

โครงสร้างตามแผนอัตรากำลังปัจจุบัน	โครงสร้างตามแผนอัตรากำลังใหม่	หมายเหตุ
<p>7. สำนักการประปา</p> <p>7.1 ฝ่ายบริหารงานทั่วไป - งานธุรการ</p> <p>7.2 ฝ่ายการเงินและบัญชี - งานการเงินและบัญชี</p> <p>7.3 ฝ่ายพัฒนารายได้ - งานพัฒนารายได้</p> <p>7.4 ส่วนผลิต</p> <p>7.4.1 ฝ่ายผลิต - งานผลิต</p> <p>7.5 ส่วนบริการและซ่อมบำรุง</p> <p>7.5.1 ฝ่ายบริการสาธารณะ - งานบริการสาธารณะ 1 - งานบริการสาธารณะ 2</p> <p>8. กองสวัสดิการสังคม</p> <p>8.1 ฝ่ายพัฒนาชุมชน - งานพัฒนาชุมชน</p> <p>8.2 ฝ่ายสังคมสงเคราะห์ - งานสังคมสงเคราะห์</p> <p>9. หน่วยตรวจสอบภายใน</p>	<p>7. สำนักการประปา</p> <p>7.1 ฝ่ายบริหารงานทั่วไป - งานธุรการ</p> <p>7.2 ฝ่ายการเงินและบัญชี - งานการเงินและบัญชี</p> <p>7.3 ฝ่ายพัฒนารายได้ - งานพัฒนารายได้</p> <p>7.4 ส่วนผลิต</p> <p>7.4.1 ฝ่ายผลิต - งานผลิต</p> <p>7.5 ส่วนบริการและซ่อมบำรุง</p> <p>7.5.1 ฝ่ายบริการสาธารณะ - งานบริการสาธารณะ 1 - งานบริการสาธารณะ 2</p> <p>8. กองสวัสดิการสังคม</p> <p>8.1 ฝ่ายพัฒนาชุมชน - งานพัฒนาชุมชน</p> <p>8.2 ฝ่ายสังคมสงเคราะห์ - งานสังคมสงเคราะห์</p> <p>9. หน่วยตรวจสอบภายใน</p>	

โครงสร้างตามแผนอัตรากำลังปัจจุบัน	โครงสร้างตามแผนอัตรากำลังใหม่	หมายเหตุ
<p>10. กองการแพทย์</p> <p>10.1 โรงพยาบาล</p> <p>10.1.1 ฝ่ายบริการการแพทย์</p> <ul style="list-style-type: none"> - งานบริการทางการแพทย์ - งานเภสัชกรรม - งานทันตสาธารณสุข - งานชั้นสูตรและรังสีวิทยา <p>10.1.2 ฝ่ายการพยาบาล</p> <ul style="list-style-type: none"> - งานเวชการสังคม - งานผู้ป่วยนอกและอุบัติเหตุ - งานผู้ป่วยใน <p>10.1.3 ฝ่ายการเงินและบัญชี</p> <ul style="list-style-type: none"> - งานธุรการ - งานการเงินและบัญชี - งานจัดเก็บรายได้ <p>10.2 ศูนย์บริการสาธารณสุข</p> <p>10.2.1 งานศูนย์บริการสาธารณสุข 1 (โพธิ์เสด็จ)</p> <p>10.2.2 งานศูนย์บริการสาธารณสุข 2 (ทุ่งจีน)</p> <p>10.2.3 งานศูนย์บริการสาธารณสุข 3 (ศรีทวิ)</p> <p>10.2.4 งานศูนย์บริการสาธารณสุข 4 (คูขวาง)</p> <p>10.2.5 งานศูนย์บริการสาธารณสุข 5 (ศาลามีชัย)</p>	<p>10. กองการแพทย์</p> <p>10.1 โรงพยาบาล</p> <p>10.1.1 ฝ่ายบริการการแพทย์</p> <ul style="list-style-type: none"> - งานบริการทางการแพทย์ - งานเภสัชกรรม - งานทันตสาธารณสุข - งานชั้นสูตรและรังสีวิทยา <p>10.1.2 ฝ่ายการพยาบาล</p> <ul style="list-style-type: none"> - งานเวชการสังคม - งานผู้ป่วยนอกและอุบัติเหตุ - งานผู้ป่วยใน <p>10.1.3 ฝ่ายการเงินและบัญชี</p> <ul style="list-style-type: none"> - งานธุรการ - งานการเงินและบัญชี - งานจัดเก็บรายได้ <p>10.2 ศูนย์บริการสาธารณสุข(ฝ่าย)</p> <p>10.2.1 งานศูนย์บริการสาธารณสุข 1 (โพธิ์เสด็จ)</p> <p>10.2.2 งานศูนย์บริการสาธารณสุข 2 (ทุ่งจีน)</p> <p>10.2.3 งานศูนย์บริการสาธารณสุข 3 (ศรีทวิ)</p> <p>10.2.4 งานศูนย์บริการสาธารณสุข 4 (คูขวาง)</p> <p>10.2.5 งานศูนย์บริการสาธารณสุข 5 (ศาลามีชัย)</p>	

8.2 การวิเคราะห์การกำหนดตำแหน่งเทศบาลนครนครศรีธรรมราช ได้ดำเนินการวิเคราะห์การกำหนดตำแหน่ง ประกอบด้วย

การวิเคราะห์ประเมินความต้องการกำลังคน

ได้วิเคราะห์การดำเนินงานตามอำนาจหน้าที่และภารกิจที่ได้กำหนดตามยุทธศาสตร์การพัฒนาและกฎหมายที่เกี่ยวข้องในการกำหนดตำแหน่งข้าราชการ พนักงานจ้างในตำแหน่งใด จำนวนเท่าใด จึงจะทำให้การปฏิบัติงานตามภารกิจที่มีอยู่ในอำนาจหน้าที่และความรับผิดชอบนั้น ๆ เป็นไปอย่างมีประสิทธิภาพและประสิทธิผล โดยมีการเก็บรวบรวมข้อมูลด้านต่าง ๆ ดังนี้

1. สถิติปริมาณที่เกิดขึ้นในแต่ละส่วนราชการ

$$\text{จำนวนตำแหน่ง} = \frac{\text{ปริมาณงานทั้งหมด} \times \text{เวลามาตรฐานต่องาน 1 ชิ้น}}{\text{เวลาทำงานมาตรฐานต่อคนต่อปี}}$$

$$\begin{aligned} \text{เวลาทำงานมาตรฐานต่อคนต่อปี} &= 230 \text{ วัน} \\ &= 1,380 \text{ ชั่วโมง (82,800 นาที)} \\ &= 6 = \text{ชั่วโมง 1 ทำการ} \end{aligned}$$

เวลาทำงานมาตรฐานของข้าราชการ

ปีหนึ่งมี	52	สัปดาห์
สัปดาห์หนึ่งทำงาน	5	วัน
ในหนึ่งปีจะมีวันทำงาน	260	วัน
วันหยุดราชการประจำปี	13	วัน
วันหยุดพักผ่อนประจำปี	10	วัน
คิดเฉลี่ยวันหยุดลากิจ ลาป่วย	7	วัน
รวมวันลาในปีหนึ่ง	30	วัน
วันทำงานมาตรฐานของข้าราชการในปีหนึ่งก็คือ	230	วัน

(ในหนึ่งวัน นับชั่วโมงทำงานเพียง 6 ชั่วโมง ไม่นับเวลาพักกลางวัน 1 ชั่วโมง และทำธุระส่วนตัว 1 ชั่วโมง)

2. การเปรียบเทียบอัตรากำลังของตนเองกับองค์กรปกครองส่วนท้องถิ่นที่อยู่ในกลุ่มและขนาดเดียวกัน (benchmarking)

เทศบาลนครนครศรีธรรมราชได้ดำเนินการเปรียบเทียบอัตรากำลัง (benchmarking) กับเทศบาลนครหาดใหญ่ และเทศบาลนครอุดรธานี เนื่องจากเป็นเทศบาลประเภทพิเศษ อีกทั้งงบประมาณในการตั้งตามเทศบัญญัติมีลักษณะใกล้เคียงกันทั้งนี้เทศบาลนครอุดรธานีทำการเปรียบเทียบเฉพาะกองการแพทย์เท่านั้น เนื่องจากมีโรงพยาบาลเทศบาลเหมือนกัน

3. การประเมินความต้องการกำลังคน โดยมีการสำรวจจำนวนอัตรากำลังของข้าราชการ ลูกจ้างประจำและพนักงานจ้างที่มีอยู่ในปัจจุบันและกำลังคนที่ต้องการเพิ่มหรืออัตรากำลังคนที่คาดว่าจะสูญเสีย เนื่องจากการเกษียณอายุราชการหรือครบกำหนดสัญญาจ้าง

การวิเคราะห์การวางแผนการใช้กำลังคน

เทศบาลนครนครศรีธรรมราชได้มีการสำรวจและประเมินความรู้ ความสามารถของกำลังคนที่มีอยู่เพื่อใช้เป็นข้อมูลในการวางแผนพัฒนาบุคลากรหรือฝึกอบรมกำลังคนให้เหมาะสมกับหน้าที่ความรับผิดชอบ และพัฒนาบุคลากรให้มีความรู้ความสามารถอันเป็นการเพิ่มประสิทธิภาพ เพื่อให้การใช้อัตรากำลังของข้าราชการและพนักงานจ้างเกิดประโยชน์สูงสุด

ข้อ	เกณฑ์การกำหนดประเภทของบุคลากรภาครัฐ	กรณีใช่ แนะนำให้กำหนดเป็น:	กรณีไม่ใช่ แนะนำให้กำหนดเป็น:
1	เป็นภารกิจหลัก หรือหน้าที่ความรับผิดชอบหลักขององค์กร	1. ข้าราชการ 2. พนักงานจ้าง (หากไม่ติดขัดในเรื่องข้อกฎหมาย)	1. พนักงานจ้าง 2. จ้างเหมาบริการ
2	มีผลต่อเป้าหมายเชิงยุทธศาสตร์ และนโยบายขององค์กรในระยะยาว	1. ข้าราชการ 2. พนักงานจ้าง (พร้อมวางแผนการทดแทนเมื่อครบสัญญา)	1. จ้างเหมาบริการ
3	มีผลต่อเป้าหมายเชิงนโยบายที่มีกรอบเวลาเริ่มต้น-สิ้นสุดในการดำเนินการที่ชัดเจน	1. พนักงานจ้าง 2. จ้างเหมาบริการ	1. ข้าราชการ (หากเป็นเป้าหมายที่ต่อเนื่องและดำเนินการในระยะยาว)
4	ผลสัมฤทธิ์ของงาน สัมพันธ์กับภารกิจหลักขององค์กร	1. ข้าราชการ 2. พนักงานจ้าง	1. จ้างเหมาบริการ
5	ต้องการกำหนดระดับของบริการ (Service Level) ที่ชัดเจน เช่น เวลาเสร็จสิ้น สัดส่วนความผิดพลาด ฯลฯ	1. พนักงานจ้าง 2. จ้างเหมาบริการ	1. ข้าราชการ
6	องค์กรขาดแคลนบุคลากรในงานหลัก (Core functions) และต้องการทุ่มเททรัพยากรไปในงานหลักแทน	ให้กำหนดบุคลากรในภารกิจรอง-ภารกิจสนับสนุนเป็นพนักงานราชการหรือพนักงานจ้าง	เกลี้ยโอนอัตรากำลังให้หน่วยงานที่ขาดแคลนแทน
7	ปัจจุบันมีองค์กร หรือหน่วยงานในภาครัฐที่ใช้บุคลากรประเภทอื่นแทนข้าราชการเพื่อรับผิดชอบงานดังกล่าว	1. พนักงานจ้าง 2. จ้างเหมาบริการ	1. ข้าราชการ
8	ต้นทุนการจ้างในระยะยาวของข้าราชการคุ้มค่ากว่า	1. ข้าราชการ	1. พนักงานจ้าง 2. จ้างเหมาบริการ
9	เป็นงานที่ต้องอาศัยผู้เชี่ยวชาญพิเศษ มีประสบการณ์จากภายนอก เป็นที่ยอมรับในวงการศึกษาที่เกี่ยวข้อง	1. พนักงานราชการ(เชี่ยวชาญเฉพาะ, เชี่ยวชาญพิเศษ)	1. จ้างเหมาบริการ

ข้อ	เกณฑ์การกำหนดประเภทของบุคลากรภาครัฐ	กรณีใช่ แนะนำให้กำหนดเป็น:	กรณีไม่ใช่ แนะนำให้กำหนดเป็น:
10	เป็นงานในลักษณะโครงการ หรือ งานเร่งด่วนที่มีความสำคัญและไม่สามารถหาบุคลากรจากภายนอกได้	1. จ้างเหมาบริการ (เป็นรายโครงการ-กิจกรรม) 2. พนักงานจ้าง	1. จ้างเหมาบริการ
11	เป็นงานที่ต้องดำเนินการเป็นช่วง-ฤดูกาลที่ชัดเจน เช่น ทุกๆ 4 ปี ทุกๆ 5 ปี เป็นต้น	1. จ้างเหมาบริการ (เป็นรายโครงการ-กิจกรรม) 2. พนักงานจ้าง	1. จ้างเหมาบริการ
12	เป็นงานที่ต้องดำเนินการอย่างสม่ำเสมอและติดต่อกันในระยะยาวเกินกว่า 5 ปีขึ้นไป	1. ข้าราชการ 2. พนักงานราชการ (พร้อมวางแผนการทดแทนเมื่อครบสัญญา)	1. ลูกจ้างชั่วคราว 2. จ้างดำเนินการ (Outsourcing)
13	เป็นงานที่สร้างองค์ความรู้ ความเชี่ยวชาญที่จำเป็นในระยะยาวแก่องค์กร	1. ข้าราชการ	1. ลูกจ้างชั่วคราว
14	เป็นงานที่สามารถหาผู้ดำเนินการแทนในตลาดได้ (Availability of outsourcing service)	1. จ้างเหมาบริการ	1. ข้าราชการ 2. พนักงานราชการ 3. ลูกจ้างชั่วคราว
15	เป็นงานที่สามารถกำหนดรอบการดำเนินการหรือสัญญาจ้างงานได้อย่างชัดเจน	1. พนักงานจ้าง 2. จ้างเหมาบริการ	1. ข้าราชการ(ในกรณีที่เป็นภารกิจหลัก) 2. พนักงานจ้าง (ภารกิจสนับสนุน)

นอกจากนั้นในการกำหนดประเภทบุคลากรภาครัฐนอกจากจะพิจารณาตามลักษณะ และคุณสมบัติข้างต้นแล้ว ให้คำนึงถึงภารกิจและประเภทงานของหน่วยงานตามตาราง ดังต่อไปนี้

ภารกิจ	แนวทางการกำหนดประเภทของบุคลากรภาครัฐ
ภารกิจหลัก	ควรพิจารณากำหนดเป็นข้าราชการทั้งหมด/หรือเกือบทั้งหมดตามแนวคิดที่ว่าภาครัฐควรปฏิบัติงานที่สำคัญ
ภารกิจรอง	ควรพิจารณากำหนดให้เป็นข้าราชการประมาณร้อยละ 50 ที่เหลือเป็นบุคลากรภาครัฐประเภทอื่นๆ
ภารกิจสนับสนุน	ควรพิจารณากำหนดให้เป็นข้าราชการประมาณร้อยละ 20 ที่เหลือเป็นบุคลากรภาครัฐประเภทอื่นๆ ทั้งนี้ควรทบทวนปรับตำแหน่งข้าราชการในกลุ่มงานสนับสนุนที่ว่างไปใช้การจ้างพนักงานราชการหรือการจ้างเหมาบริการแทน

จากการวิเคราะห์ประเมินความต้องการกำลังคน และการวิเคราะห์การวางแผนใช้กำลังคน เทศบาลนครนครศรีธรรมราช สามารถวิเคราะห์การกำหนดตำแหน่งจากภารกิจที่จะดำเนินการในแต่ละส่วนราชการในระยะเวลา 3 ปี ข้างหน้า ซึ่งเป็นการสะท้อนให้เห็นว่าปริมาณงานในแต่ละส่วนราชการมีเท่าใด เพื่อนำมาวิเคราะห์ว่าจะใช้ตำแหน่งใด จำนวนเท่าใดในส่วนราชการนั้น จึงจะเหมาะสมกับภารกิจ ปริมาณงาน เพื่อให้คุ้มค่าต่อการใช้จ่ายงบประมาณ และเพื่อให้การบริหารงานของเทศบาลนครนครศรีธรรมราช เป็นไปอย่างมีประสิทธิภาพ ประสิทธิผล โดยนำผลการวิเคราะห์ตำแหน่งมาบันทึกข้อมูลลงในกรอบอัตรากำลัง 3 ปี ดังนี้

กรอบอัตรากำลัง 3 ปี ประจำปีงบประมาณ พ.ศ. 2564 - 2566
เทศบาลนครนครศรีธรรมราช อำเภอเมืองนครศรีธรรมราช จังหวัดนครศรีธรรมราช

ลำดับ ที่	ส่วนราชการ	กรอบ อัตร กำลัง เดิม	อัตราตำแหน่งที่คาดว่าจะต้องใช้ในช่วง ระยะเวลา 3 ปี ชำหน้า			อัตรากำลังคน เพิ่ม/ลด			หมายเหตุ
			2564	2565	2566	2564	2565	2566	
<u>ปลัด/รองปลัด (00)</u>									
1	นักบริหารงานท้องถิ่น ระดับสูง (ปลัดเทศบาล)	1	1	1	1	-	-	-	
2	นักบริหารงานท้องถิ่น ระดับกลาง (รองปลัดเทศบาล)	3	3	3	3	-	-	-	
รวมปลัด/รองปลัด		4	4	4	4	0	0	0	
<u>สำนักปลัดเทศบาล (01)</u>									
3	นักบริหารงานทั่วไป ระดับกลาง (หัวหน้าสำนักปลัดเทศบาล)	1	1	1	1	-	-	-	
4	นักบริหารงานทั่วไป ระดับต้น (หัวหน้าฝ่ายอำนวยการ)	1	1	1	1	-	-	-	
5	นักบริหารงานทั่วไป ระดับต้น (หัวหน้าฝ่ายปกครอง)	1	1	1	1	-	-	-	
6	นักบริหารงานทั่วไป ระดับต้น (หัวหน้าฝ่ายส่งเสริมการท่องเที่ยว)	1	1	1	1	-	-	-	
7	นักบริหารงานทั่วไป ระดับต้น (หัวหน้าฝ่ายป้องกันและบรรเทาสาธารณภัย)	1	1	1	1	-	-	-	
8	นักบริหารงานทั่วไป ระดับต้น (หัวหน้าฝ่ายรักษาความสงบ)	1	1	1	1	-	-	-	ว่างเดิม
9	นักจัดการงานทั่วไป (ปก./ชก.)	3	3	3	3	-	-	-	ว่าง 2 อัตรา
10	นักทรัพยากรบุคคล (ปก./ชก.)	4	4	4	4	-	-	-	
11	นักจัดการงานทะเบียนและบัตร (ปก./ชก.)	4	4	4	4	-	-	-	
12	นักพัฒนาการท่องเที่ยว (ปก./ชก.)	1	1	1	1	-	-	-	
13	นักจัดการงานเทศกิจ (ปก./ชก.)	1	1	1	1	-	-	-	
14	เจ้าพนักงานธุรการ (ปง./ชง.)	3	3	3	3	-	-	-	
15	เจ้าพนักงานทะเบียน (ปง./ชง.)	6	6	6	6	-	-	-	ว่าง 3 อัตรา
16	เจ้าพนักงานป้องกันและบรรเทาสาธารณภัย (ปง./ชง.)	22	22	22	22	-	-	-	ว่าง 7 อัตรา

กรอบอัตรากำลัง 3 ปี ประจำปีงบประมาณ พ.ศ. 2564 - 2566
เทศบาลนครนครศรีธรรมราช อำเภอเมืองนครศรีธรรมราช จังหวัดนครศรีธรรมราช

ลำดับ ที่	ส่วนราชการ	กรอบ อัตร กำลัง เดิม	อัตราตำแหน่งที่คาดว่าจะต้องใช้ในช่วง ระยะเวลา 3 ปี ชำนาญ			อัตรากำลังคน เพิ่ม/ลด			หมายเหตุ
			2564	2565	2566	2564	2565	2566	
	ลูกจ้างประจำ								
17	เจ้าพนักงานธุรการ	1	1	1	1	-	-	-	ว่างให้ยุบ
18	พนักงานขับรถยนต์	19	19	19	19	-	-	-	ว่างให้ยุบ
19	พนักงานดับเพลิง	2	2	2	2	-	-	-	ว่างให้ยุบ
20	นักการ	1	1	-	-	-	-1	-	ว่างให้ยุบ
	พนักงานจ้าง								
	พนักงานจ้างผู้เชี่ยวชาญพิเศษ								
21	ด้านบริหารท้องถิ่น	1	1	1	1	-	-	-	ว่างเดิม
	พนักงานจ้างตามภารกิจ ประเภทคุณวุฒิ								
22	ผช.นักจัดการงานทั่วไป	1	1	1	1	-	-	-	ว่างเดิม
23	ผช.เจ้าพนักงานธุรการ	6	6	6	6	-	-	-	ว่างเดิม
	พนักงานจ้างทั่วไป								
24	พนักงานขับรถยนต์	2	2	2	2	-	-	-	ว่างเดิม
25	คนงาน	1	1	1	1	-	-	-	
	รวมสำนักปลัดเทศบาล	84	84	83	83	0	-1	0	

กรอบอัตรากำลัง 3 ปี ประจำปีงบประมาณ พ.ศ. 2564 - 2566
เทศบาลนครนครศรีธรรมราช อำเภอเมืองนครศรีธรรมราช จังหวัดนครศรีธรรมราช

ลำดับ ที่	ส่วนราชการ	กรอบ อัตรา กำลัง เดิม	อัตราตำแหน่งที่คาดว่าจะต้องใช้ในช่วง ระยะเวลา 3 ปี ชำนาญ			อัตรากำลังคน เพิ่ม/ลด			หมายเหตุ
			2564	2565	2566	2564	2565	2566	
54	นักบริหารงานช่าง ระดับสูง (ผู้อำนวยการสำนักการช่าง)	1	1	1	1	-	-	-	
55	นักบริหารงานช่าง ระดับกลาง (ผู้อำนวยการส่วนควบคุมการก่อสร้างอาคารและผังเมือง)	1	1	1	1	-	-	-	
56	นักบริหารงานช่าง ระดับกลาง (ผู้อำนวยการส่วนการโยธา)	1	1	1	1	-	-	-	
57	นักบริหารงานช่าง ระดับต้น (หัวหน้าฝ่ายควบคุมอาคารและผังเมือง)	1	1	1	1	-	-	-	ว่างเดิม
58	นักบริหารงานช่าง ระดับต้น (หัวหน้าฝ่ายวิศวกรรม)	1	1	1	1	-	-	-	ว่างเดิม
59	นักบริหารงานช่าง ระดับต้น (หัวหน้าฝ่ายสถาปัตยกรรม)	1	1	1	1	-	-	-	ว่างเดิม
60	นักบริหารงานช่าง ระดับต้น (หัวหน้าฝ่ายสาธารณสุขโรค)	1	1	1	1	-	-	-	
61	นักบริหารงานทั่วไป ระดับต้น (หัวหน้าฝ่ายบริหารงานทั่วไป)	1	1	1	1	-	-	-	
62	นักวิเคราะห์นโยบายและแผน (ปก./ชก.)	1	1	1	1	-	-	-	
63	นักวิชาการสวนสาธารณะ (ปก./ชก.)	1	1	1	1	-	-	-	ว่างเดิม
64	วิศวกรโยธา (ชพ.)	1	1	1	1	-	-	-	
65	วิศวกรโยธา (ปก./ชก.)	3	3	3	3	-	-	-	
66	วิศวกรเครื่องกล (ปก./ชก.)	1	1	1	1	-	-	-	
67	สถาปนิก (ปก./ชก.)	4	4	4	4	-	-	-	ว่าง 2 อัตรา
68	เจ้าพนักงานธุรการ (ปง./ชง.)	3	3	3	3	-	-	-	
69	เจ้าพนักงานสวนสาธารณะ (ปง./ชง.)	1	1	1	1	-	-	-	
70	นายช่างโยธา (อส.)	2	2	2	2	-	-	-	
71	นายช่างโยธา (ปง./ชง.)	4	4	4	4	-	-	-	
72	นายช่างเขียนแบบ (อส.)	1	1	1	1	-	-	-	
73	นายช่างผังเมือง (ปง./ชง.)	1	1	1	1	-	-	-	
74	นายช่างเครื่องกล (ปง./ชง.)	1	1	1	1	-	-	-	
75	นายช่างไฟฟ้า (อส.)	1	1	1	1	-	-	-	
76	นายช่างไฟฟ้า (ปง./ชง.)	1	1	1	1	-	-	-	
77	นายช่างศิลป์ (ปง./ชง.)	1	1	1	1	-	-	-	
	ลูกจ้างประจำ								
78	เจ้าพนักงานธุรการ	1	1	1	1	-	-	-	ว่างให้ยุบ

กรอบอัตรากำลัง 3 ปี ประจำปีงบประมาณ พ.ศ. 2564 - 2566
เทศบาลนครนครศรีธรรมราช อำเภอเมืองนครศรีธรรมราช จังหวัดนครศรีธรรมราช

ลำดับ ที่	ส่วนราชการ	กรอบ อัตร กำลัง เดิม	อัตราตำแหน่งที่คาดว่าจะต้องใช้ในช่วง ระยะเวลา 3 ปี ชำนาญ			อัตรากำลังคน เพิ่ม/ลด			หมายเหตุ
			2564	2565	2566	2564	2565	2566	
79	ผู้ช่วยช่างปูน	5	3	2	2	-2	-1	-	ว่างให้ยุบ
80	ผู้ช่วยช่างเชื่อม	3	3	2	2	-	-1	-	ว่างให้ยุบ
81	ผู้ช่วยช่างไฟฟ้า	3	3	2	2	-	-1	-	ว่างให้ยุบ
82	ผู้ช่วยช่างสี	1	1	-	-	-	-1	-	ว่างให้ยุบ
83	พนักงานขับรถยนต์	7	7	7	7	-	-	-	ว่างให้ยุบ
84	พนักงานขับเรือชุด	1	-	-	-	-1	-	-	ว่างให้ยุบ
85	คนสวน	10	8	6	3	-2	-2	-3	ว่างให้ยุบ
86	คนงาน	2	1	1	1	-1	-	-	ว่างให้ยุบ
	<u>พนักงานจ้าง</u>								
	<u>พนักงานจ้างตามภารกิจ ประเภทคุณวุฒิ</u>								
87	ผช.วิศวกรโยธา	1	1	1	1	-	-	-	
88	ผช.สถาปนิก	2	2	2	2	-	-	-	
89	ผช.เจ้าพนักงานธุรการ	1	1	1	1	-	-	-	
90	ผช.นายช่างเครื่องกล	2	2	2	2	-	-	-	ว่าง 1 อัตรา
91	ผช.นายช่างไฟฟ้า	1	1	1	1	-	-	-	
	<u>พนักงานจ้างจ้างทั่วไป</u>								
92	พนักงานขับรถยนต์	3	3	3	3	-	-	-	
	รวมสำนักการช่าง	78	72	66	63	-6	-6	-3	
	<u>กองสาธารณสุขและสิ่งแวดล้อม 06</u>								
93	นักบริหารงานสาธารณสุขและสิ่งแวดล้อม ระดับกลาง	1	1	1	1	-	-	-	

กรอบอัตรากำลัง 3 ปี ประจำปีงบประมาณ พ.ศ. 2564 - 2566

เทศบาลนครนครศรีธรรมราช อำเภอเมืองนครศรีธรรมราช จังหวัดนครศรีธรรมราช

ลำดับ ที่	ส่วนราชการ	กรอบ อัตรา กำลัง เดิม	อัตราตำแหน่งที่คาดว่าจะต้องใช้ในวง ระยะเวลา 3 ปี ชำรงหน้า			อัตรากำลังคน เพิ่ม/ลด			หมายเหตุ
			2564	2565	2566	2564	2565	2566	
94	(ผู้อำนวยการกองสาธารณสุขและสิ่งแวดล้อม) นักบริหารงานสาธารณสุขและสิ่งแวดล้อม ระดับต้น (หัวหน้าฝ่ายบริหารงานสาธารณสุข)	1	1	1	1	-	-	-	ว่างเดิม
95	นักบริหารงานสาธารณสุขและสิ่งแวดล้อม ระดับต้น (หัวหน้าฝ่ายบริการสาธารณสุข)	1	1	1	1	-	-	-	ว่างเดิม
96	นักบริหารงานทั่วไป ระดับต้น (หัวหน้าฝ่ายบริหารงานทั่วไป)	1	1	1	1	-	-	-	
97	นักวิชาการสุขาภิบาล (ปก./ชก.)	3	3	3	3	-	-	-	ว่าง 1 อัตรา
98	นายสัตวแพทย์ (ปก./ชก.)	2	2	2	2	-	-	-	
99	วิศวกรสุขาภิบาล (ปก./ชก.)	1	1	1	1	-	-	-	
100	เจ้าพนักงานธุรการ (ปง./ชง.)	2	2	2	2	-	-	-	ว่าง 1 อัตรา
101	เจ้าพนักงานการเงินและบัญชี (ปง./ชง.)	1	1	1	1	-	-	-	ว่างเดิม
102	เจ้าพนักงานสัตวบาล (ปง./ชง.)	1	1	1	1	-	-	-	ว่างเดิม
103	เจ้าพนักงานสาธารณสุข (ปง./ชง.)	1	1	1	1	-	-	-	ว่างเดิม
	ลูกจ้างประจำ								
104	พนักงานขับเครื่องจักรกลขนาดหนัก	1	1	1	1	-	-	-	ว่างให้ยุบ
105	เจ้าพนักงานธุรการ	2	2	2	1	-	-	-1	ว่างให้ยุบ
106	ผู้ช่วยช่างปูน	1	1	1	1	-	-	-	ว่างให้ยุบ
107	พนักงานขับรถยนต์	11	7	6	6	-4	-1	-	ว่างให้ยุบ
108	คนงาน	5	4	1	1	-1	-3	-	ว่างให้ยุบ
109	คนงานประจำรถขยะ	14	12	10	10	-2	-2	-	ว่างให้ยุบ
110	คนงานประจำโรงฆ่าสัตว์	1	1	1	1	-	-	-	ว่างให้ยุบ
	พนักงานจ้าง								
	พนักงานจ้างตามภารกิจ ประเภทคุณวุฒิ								
111	ผช.นักวิชาการสุขาภิบาล	2	2	2	2	-	-	-	ว่าง 1 อัตรา
112	ผช.เจ้าพนักงานธุรการ	1	1	1	1	-	-	-	
113	ผช.สัตวแพทย์	2	2	2	2	-	-	-	ว่างเดิม
	รวมกองสาธารณสุขและสิ่งแวดล้อม	55	48	42	41	-7	-6	-1	
	กองวิชาการและแผนงาน (07)								
114	นักบริหารงานทั่วไป ระดับกลาง (ผู้อำนวยการกองวิชาการและแผนงาน)	1	1	1	1	-	-	-	

กรอบอัตรากำลัง 3 ปี ประจำปีงบประมาณ พ.ศ. 2564 - 2566

เทศบาลนครนครศรีธรรมราช อำเภอเมืองนครศรีธรรมราช จังหวัดนครศรีธรรมราช

ลำดับ ที่	ส่วนราชการ	กรอบ อัตร กำลัง เดิม	อัตราตำแหน่งที่คาดว่าจะต้องใช้ในช่วง ระยะเวลา 3 ปี ชำนาญ			อัตรากำลังคน เพิ่ม/ลด			หมายเหตุ
			2564	2565	2566	2564	2565	2566	
115	นักบริหารงานทั่วไป ระดับต้น (หัวหน้าฝ่ายบริหารงานทั่วไป)	1	1	1	1	-	-	-	
116	นักบริหารงานทั่วไป ระดับต้น (หัวหน้าฝ่ายแผนงานและงบประมาณ)	1	1	1	1	-	-	-	
117	นักบริหารงานทั่วไป ระดับต้น (หัวหน้าฝ่ายนิติการ)	1	1	1	1	-	-	-	
118	นักวิเคราะห์นโยบายและแผน (ปก./ชก.)	4	4	4	4	-	-	-	
119	นิติกร (ชพ.)	1	1	1	1	-	-	-	
120	นิติกร (ปก./ชก.)	2	2	2	2	-	-	-	ว่าง 1 อัตรา
121	นักวิชาการคอมพิวเตอร์ (ปก./ชก.)	1	1	1	1	-	-	-	
122	นักประชาสัมพันธ์ (ปก./ชก.)	1	1	1	1	-	-	-	
123	เจ้าพนักงานธุรการ (ปง./ชง.)	1	1	1	1	-	-	-	
	ลูกจ้างประจำ								
124	เจ้าพนักงานประชาสัมพันธ์ พนักงานจ้าง พนักงานจ้างตามภารกิจ ประเภทคุณวุฒิ	1	1	1	1	-	-	-	ว่างให้ยุบ
125	ผช.นักประชาสัมพันธ์	2	2	2	2	-	-	-	ว่าง 1 อัตรา
126	ผช.นักวิชาการคอมพิวเตอร์ พนักงานจ้างตามภารกิจ ประเภททักษะ	1	1	1	1	-	-	-	
127	พนักงานขับรถยนต์	1	1	1	1	-	-	-	
	รวมกองวิชาการและแผนงาน	19	19	19	19	0	0	0	
	สำนักงานการศึกษา (08)								
128	นักบริหารงานการศึกษา ระดับสูง (ผู้อำนวยการสำนักงานการศึกษา)	1	1	1	1	-	-	-	ว่างเดิม
129	นักบริหารงานการศึกษา ระดับกลาง	1	1	1	1	-	-	-	ว่างเดิม

กรอบอัตรากำลัง 3 ปี ประจำปีงบประมาณ พ.ศ. 2564 - 2566
เทศบาลนครนครศรีธรรมราช อำเภอเมืองนครศรีธรรมราช จังหวัดนครศรีธรรมราช

ลำดับ ที่	ส่วนราชการ	กรอบ อัตร กำลัง เดิม	อัตราตำแหน่งที่คาดว่าจะต้องใช้ในช่วง ระยะเวลา 3 ปี ชำนาญ			อัตรากำลังคน เพิ่ม/ลด			หมายเหตุ
			2564	2565	2566	2564	2565	2566	
146	ภารโรง <u>พนักงานจ้างตามภารกิจ ประเภทคุณวุฒิ</u>	1	1	1	1	-	-	-	เงินอุดหนุน
147	บุคลากรสนับสนุนการสอน <u>พนักงานจ้างทั่วไป</u>	4	4	4	4	-	-	-	เงินอุดหนุน
148	ภารโรง <u>โรงเรียนเทศบาลวัดศรีทวี</u>	1	1	1	1	-	-	-	
149	ผู้อำนวยการสถานศึกษา	1	1	1	1	-	-	-	เงินอุดหนุน
150	รองผู้อำนวยการสถานศึกษา	1	1	1	1	-	-	-	เงินอุดหนุน
151	ครู <u>ลูกจ้างประจำ</u>	34	34	34	34	-	-	-	เงินอุดหนุน
152	ภารโรง <u>พนักงานจ้างตามภารกิจ ประเภทคุณวุฒิ</u>	2	2	2	2	-	-	-	เงินอุดหนุน
153	บุคลากรสนับสนุนการสอน <u>โรงเรียนเทศบาลวัดท่าโพธิ์</u>	2	2	2	2	-	-	-	เงินอุดหนุน
154	ผู้อำนวยการสถานศึกษา	1	1	1	1	-	-	-	เงินอุดหนุน
155	รองผู้อำนวยการสถานศึกษา	2	2	2	2	-	-	-	เงินอุดหนุน
156	ครู <u>ลูกจ้างประจำ</u>	52	52	52	52	-	-	-	เงินอุดหนุน
157	ภารโรง <u>พนักงานจ้างตามภารกิจ ประเภทคุณวุฒิ</u>	1	1	1	1	-	-	-	เงินอุดหนุน
158	บุคลากรสนับสนุนการสอน <u>พนักงานจ้างทั่วไป</u>	4	4	4	4	-	-	-	เงินอุดหนุน
159	ภารโรง	2	2	2	2	-	-	-	เงินอุดหนุน
<u>โรงเรียนเทศบาลวัดเสมาเมือง</u>									
160	ผู้อำนวยการสถานศึกษา	1	1	1	1	-	-	-	เงินอุดหนุน
161	รองผู้อำนวยการสถานศึกษา	4	4	4	4	-	-	-	เงินอุดหนุน
162	ครู <u>พนักงานจ้างตามภารกิจ ประเภทคุณวุฒิ</u>	70	70	70	70	-	-	-	เงินอุดหนุน

กรอบอัตรากำลัง 3 ปี ประจำปีงบประมาณ พ.ศ. 2564 - 2566
เทศบาลนครนครศรีธรรมราช อำเภอเมืองนครศรีธรรมราช จังหวัดนครศรีธรรมราช

ลำดับ ที่	ส่วนราชการ	กรอบ อัตร กำลัง เดิม	อัตราตำแหน่งที่คาดว่าจะต้องใช้ในวง ระยะเวลา 3 ปี ชำนาญ			อัตรากำลังคน เพิ่ม/ลด			หมายเหตุ
			2564	2565	2566	2564	2565	2566	
163	บุคลากรสนับสนุนการสอน <u>พนักงานจ้างทั่วไป</u>	8	8	8	8	-	-	-	เงินอุดหนุน
164	ภารโรง <u>โรงเรียนเทศบาลวัดมเหยงคณ์</u>	2	2	2	2	-	-	-	เงินอุดหนุน
165	ผู้อำนวยการสถานศึกษา	1	1	1	1	-	-	-	เงินอุดหนุน
166	รองผู้อำนวยการสถานศึกษา	3	3	3	3	-	-	-	เงินอุดหนุน
167	ครู <u>พนักงานจ้างตามภารกิจ ประเภทคุณวุฒิ</u>	65	65	65	65	-	-	-	เงินอุดหนุน
168	บุคลากรสนับสนุนการสอน <u>พนักงานจ้างทั่วไป</u>	6	6	6	6	-	-	-	เงินอุดหนุน
169	ภารโรง <u>โรงเรียนเทศบาลวัดเสารังทอง</u>	1	1	1	1	-	-	-	เงินอุดหนุน
170	ผู้อำนวยการสถานศึกษา	1	1	1	1	-	-	-	เงินอุดหนุน
171	รองผู้อำนวยการสถานศึกษา	1	1	1	1	-	-	-	เงินอุดหนุน
172	ครู <u>พนักงานจ้างตามภารกิจ ประเภทคุณวุฒิ</u>	22	22	22	22	-	-	-	เงินอุดหนุน
173	บุคลากรสนับสนุนการสอน <u>โรงเรียนเทศบาลวัดท้าวโคตร</u>	2	2	2	2	-	-	-	เงินอุดหนุน
174	ผู้อำนวยการสถานศึกษา	1	1	1	1	-	-	-	เงินอุดหนุน
175	รองผู้อำนวยการสถานศึกษา	1	1	1	1	-	-	-	เงินอุดหนุน
176	ครู <u>ลูกจ้างประจำ</u>	27	27	27	27	-	-	-	เงินอุดหนุน
177	ภารโรง <u>พนักงานจ้างตามภารกิจ ประเภทคุณวุฒิ</u>	1	1	1	1	-	-	-	เงินอุดหนุน
178	บุคลากรสนับสนุนการสอน	2	2	2	2	-	-	-	เงินอุดหนุน
	<u>โรงเรียนสาธิตเทศบาลวัดเพชรจริก</u>								
179	ผู้อำนวยการสถานศึกษา	1	1	1	1	-	-	-	เงินอุดหนุน
180	รองผู้อำนวยการสถานศึกษา	2	2	2	2	-	-	-	เงินอุดหนุน
181	ครู <u>ลูกจ้างประจำ</u>	62	62	62	62	-	-	-	เงินอุดหนุน

กรอบอัตรากำลัง 3 ปี ประจำปีงบประมาณ พ.ศ. 2564 - 2566
เทศบาลนครนครศรีธรรมราช อำเภอเมืองนครศรีธรรมราช จังหวัดนครศรีธรรมราช

ลำดับ ที่	ส่วนราชการ	กรอบ อัตร กำลัง เดิม	อัตราตำแหน่งที่คาดว่าจะต้องใช้ในช่วง ระยะเวลา 3 ปี ชำหน้า			อัตรากำลังคน เพิ่ม/ลด			หมายเหตุ
			2564	2565	2566	2564	2565	2566	
182	ภารโรง <u>พนักงานจ้างตามภารกิจ ประเภทคุณวุฒิ</u>	1	1	1	1	-	-	-	เงินอุดหนุน
183	บุคลากรสนับสนุนการสอน <u>พนักงานจ้างทั่วไป</u>	3	3	3	3	-	-	-	เงินอุดหนุน
184	ภารโรง <u>โรงเรียนเทศบาลวัดศาลามีชัย</u>	1	1	1	1	-	-	-	เงินอุดหนุน
185	ผู้อำนวยการสถานศึกษา	1	1	1	1	-	-	-	เงินอุดหนุน
186	รองผู้อำนวยการสถานศึกษา	3	3	3	3	-	-	-	เงินอุดหนุน
187	ครู <u>ลูกจ้างประจำ</u>	54	54	54	54	-	-	-	เงินอุดหนุน
188	ภารโรง <u>พนักงานจ้างตามภารกิจ ประเภทคุณวุฒิ</u>	2	2	2	2	-	-	-	เงินอุดหนุน
189	บุคลากรสนับสนุนการสอน <u>พนักงานจ้างทั่วไป</u>	6	6	6	6	-	-	-	เงินอุดหนุน
190	ภารโรง <u>โรงเรียนนานาชาติเทศบาลนครนครศรีธรรมราช</u>	1	1	1	1	-	-	-	เงินอุดหนุน
191	ผู้อำนวยการสถานศึกษา	1	1	1	1	-	-	-	เงินอุดหนุน
192	ครู <u>พนักงานจ้างตามภารกิจ ประเภทคุณวุฒิ</u>	12	12	12	12	-	-	-	เงินอุดหนุน
193	บุคลากรสนับสนุนการสอน <u>พนักงานจ้างทั่วไป</u>	2	2	2	2	-	-	-	เงินอุดหนุน
194	ภารโรง	1	1	1	1	-	-	-	เงินอุดหนุน
195	ครู <u>ศพด.ชุมชนไสเจริญ</u> <u>พนักงานจ้างตามภารกิจ</u>	1	1	1	1	-	-	-	เงินอุดหนุน
196	ผช.ครูผู้ดูแลเด็ก <u>ศพด.ชุมชนวัดหัวอิฐ</u>	2	2	2	2	-	-	-	เงินอุดหนุน

กรอบอัตรากำลัง 3 ปี ประจำปีงบประมาณ พ.ศ. 2564 - 2566
เทศบาลนครนครศรีธรรมราช อำเภอเมืองนครศรีธรรมราช จังหวัดนครศรีธรรมราช

ลำดับ ที่	ส่วนราชการ	กรอบ อัตร กำลัง เดิม	อัตราตำแหน่งที่คาดว่าจะต้องใช้ในช่วง ระยะเวลา 3 ปี ชำนาญ			อัตรากำลังคน เพิ่ม/ลด			หมายเหตุ
			2564	2565	2566	2564	2565	2566	
197	ครู <u>พนักงานจ้างตามภารกิจ</u>	2	2	2	2	-	-	-	เงินอุดหนุน
198	ผช.ครูผู้ดูแลเด็ก <u>ศพด.ชุมชนการเคหะนครศรีธรรมราช</u>	1	1	1	1	-	-	-	เงินอุดหนุน
199	ครู <u>พนักงานจ้างตามภารกิจ</u>	1	1	1	1	-	-	-	เงินอุดหนุน
200	ผช.ครูผู้ดูแลเด็ก <u>ศพด.ชุมชนศาลามีชัย</u>	1	1	1	1	-	-	-	เงินอุดหนุน
201	ครู <u>พนักงานจ้างตามภารกิจ</u>	1	1	1	1	-	-	-	เงินอุดหนุน
202	ผช.ครูผู้ดูแลเด็ก <u>ศพด.ประตูลอด</u>	1	1	1	1	-	-	-	เงินอุดหนุน
203	ครู <u>พนักงานจ้างตามภารกิจ</u>	2	2	2	2	-	-	-	เงินอุดหนุน
204	ผช.ครูผู้ดูแลเด็ก <u>ศพด.ชุมชนวัดเพชรจริก</u>	2	2	2	2	-	-	-	เงินอุดหนุน
205	ครู <u>พนักงานจ้างตามภารกิจ</u>	1	1	1	1	-	-	-	เงินอุดหนุน
206	ผช.ครูผู้ดูแลเด็ก <u>ศพด.ชุมชนตากสิน - ชะเมา</u>	1	1	1	1	-	-	-	เงินอุดหนุน
207	ครู <u>พนักงานจ้างตามภารกิจ</u>	1	1	1	1	-	-	-	เงินอุดหนุน
208	ผช.ครูผู้ดูแลเด็ก <u>ศพด.ชุมชนคูขวาง</u>	1	1	1	1	-	-	-	เงินอุดหนุน
209	ครู <u>พนักงานจ้างตามภารกิจ</u>	2	2	2	2	-	-	-	เงินอุดหนุน
210	ผช.ครูผู้ดูแลเด็ก	5	5	5	5	-	-	-	เงินอุดหนุน
211	ครู <u>ศพด.ชุมชนหน้าสถานีรถไฟ</u> <u>พนักงานจ้างตามภารกิจ</u>	2	2	2	2	-	-	-	เงินอุดหนุน
212	ผช.ครูผู้ดูแลเด็ก <u>ศพด.ชุมชนท้าวโคตร</u>	1	1	1	1	-	-	-	เงินอุดหนุน

กรอบอัตรากำลัง 3 ปี ประจำปีงบประมาณ พ.ศ. 2564 - 2566
เทศบาลนครนครศรีธรรมราช อำเภอเมืองนครศรีธรรมราช จังหวัดนครศรีธรรมราช

ลำดับ ที่	ส่วนราชการ	กรอบ อัตร กำลัง เดิม	อัตราตำแหน่งที่คาดว่าจะต้องใช้ในช่วง ระยะเวลา 3 ปี ชำนาญ			อัตรากำลังคน เพิ่ม/ลด			หมายเหตุ
			2564	2565	2566	2564	2565	2566	
213	ครู <u>พนักงานจ้างตามภารกิจ</u>	1	1	1	1	-	-	-	เงินอุดหนุน
214	ผช.ครูผู้ดูแลเด็ก <u>ศพด.เทศบาล 1</u>	3	3	3	3	-	-	-	เงินอุดหนุน
215	ครู <u>พนักงานจ้างตามภารกิจ</u>	2	2	2	2	-	-	-	เงินอุดหนุน
216	ผช.ครูผู้ดูแลเด็ก <u>ศพด.ชุมชนท่าโพธิ์</u>	2	2	2	2	-	-	-	เงินอุดหนุน
217	ครู <u>ศพด.ชุมชนทุ่งจีน</u>	1	1	1	1	-	-	-	เงินอุดหนุน
218	ครู <u>พนักงานจ้างตามภารกิจ</u>	1	1	1	1	-	-	-	เงินอุดหนุน
219	ผช.ครูผู้ดูแลเด็ก <u>ครูสอนเด็กด้อยโอกาส</u> <u>พนักงานจ้างตามภารกิจ</u>	1	1	1	1	-	-	-	เงินอุดหนุน
220	ครูสอนเด็กด้อยโอกาส	1	1	1	1	-	-	-	เงินอุดหนุน
รวมสำนักการศึกษา		29	29	27	27	0	-2	0	
รวมพนักงานครูเทศบาลและบุคลากรทางการศึกษา		564	564	564	564	0	0	0	เงินอุดหนุน
<u>สำนักการประปา (09)</u>									
221	นักบริหารงานประปา ระดับสูง (ผู้อำนวยการสำนักการประปา)	1	1	1	1	-	-	-	
222	(นักบริหารงานประปา ระดับกลาง) ผู้อำนวยการส่วนผลิต	1	1	1	1	-	-	-	ว่างเดิม

กรอบอัตรากำลัง 3 ปี ประจำปีงบประมาณ พ.ศ. 2564 - 2566
เทศบาลนครนครศรีธรรมราช อำเภอเมืองนครศรีธรรมราช จังหวัดนครศรีธรรมราช

ลำดับ ที่	ส่วนราชการ	กรอบ อัตร กำลัง เดิม	อัตราตำแหน่งที่คาดว่าจะต้องใช้ในวง ระยะเวลา 3 ปี ชำนาญ			อัตรากำลังคน เพิ่ม/ลด			หมายเหตุ
			2564	2565	2566	2564	2565	2566	
223	นักบริหารงานประปา ระดับกลาง (ผู้อำนวยการส่วนบริการและซ่อมบำรุง)	1	1	1	1	-	-	-	ว่างเดิม
224	นักบริหารงานประปา ระดับต้น (หัวหน้าฝ่ายผลิต)	1	1	1	1	-	-	-	ว่างเดิม
225	นักบริหารงานประปา ระดับต้น (หัวหน้าฝ่ายบริการสาธารณะ)	1	1	1	1	-	-	-	ว่างเดิม
226	นักบริหารงานทั่วไป ระดับต้น (หัวหน้าฝ่ายบริหารงานทั่วไป)	1	1	1	1	-	-	-	
227	นักบริหารงานการคลัง ระดับต้น (หัวหน้าฝ่ายการเงินและบัญชี)	1	1	1	1	-	-	-	
228	นักบริหารงานการคลัง ระดับต้น (หัวหน้าฝ่ายพัฒนารายได้)	1	1	1	1	-	-	-	
229	นักวิชาการคอมพิวเตอร์ (ปก./ชก.)	1	1	1	1	-	-	-	
230	นักวิชาการเงินและบัญชี (ปก./ชก.)	1	1	1	1	-	-	-	
231	เจ้าพนักงานธุรการ (ปง./ชง.)	3	3	3	3	-	-	-	
232	เจ้าพนักงานการเงินและบัญชี (ปง./ชง.)	2	2	2	2	-	-	-	
233	เจ้าพนักงานจัดเก็บรายได้ (ปง./ชง.)	1	1	1	1	-	-	-	ว่างเดิม
234	นายช่างเครื่องกล (ปง./ชง.)	1	1	1	1	-	-	-	ว่างเดิม
235	เจ้าพนักงานประปา (ปง./ชง.)	9	9	9	9	-	-	-	ว่าง 6 อัตรา
ลูกจ้างประจำ									
236	เจ้าพนักงานการเงินและบัญชี	1	1	1	1	-	-	-	ว่างให้ยุบ
237	ผู้ช่วยช่างท่อ	3	2	2	2	-1	-	-	ว่างให้ยุบ
238	ผู้ช่วยช่างซ่อมเครื่องยนต์	1	1	1	1	-	-	-	ว่างให้ยุบ
239	พนักงานจดมาตรวัดน้ำ	6	6	6	6	-	-	-	ว่างให้ยุบ
240	พนักงานผลิตน้ำประปา	2	2	2	2	-	-	-	ว่างให้ยุบ

กรอบอัตรากำลัง 3 ปี ประจำปีงบประมาณ พ.ศ. 2564 - 2566
เทศบาลนครนครศรีธรรมราช อำเภอเมืองนครศรีธรรมราช จังหวัดนครศรีธรรมราช

ลำดับ ที่	ส่วนราชการ	กรอบ อัตร กำลัง เดิม	อัตราตำแหน่งที่คาดว่าจะต้องใช้ในช่วง ระยะเวลา 3 ปี ชำนาญ			อัตรากำลังคน เพิ่ม/ลด			หมายเหตุ
			2564	2565	2566	2564	2565	2566	
241	ภารโรง <u>พนักงานจ้าง</u> <u>พนักงานจ้างตามภารกิจ ประเภทคุณวุฒิ</u>	1	1	1	1	-	-	-	ว่างให้ยุบ
242	ผช.เจ้าพนักงานการเงินและบัญชี	1	1	1	1	-	-	-	ว่างเดิม
243	ผช.เจ้าพนักงานจัดเก็บรายได้	1	1	1	1	-	-	-	ว่างเดิม
รวมสำนักการประปา		42	41	41	41	-1	0	0	
<u>กองสวัสดิการสังคม (11)</u>									
244	นักบริหารงานสวัสดิการสังคม ระดับกลาง (ผู้อำนวยการกองสวัสดิการสังคม)	1	1	1	1	-	-	-	
245	นักบริหารงานสวัสดิการสังคม ระดับต้น (หัวหน้าฝ่ายสังคมสงเคราะห์)	1	1	1	1	-	-	-	
246	นักบริหารงานสวัสดิการสังคม ระดับต้น	1	1	1	1	-	-	-	

กรอบอัตรากำลัง 3 ปี ประจำปีงบประมาณ พ.ศ. 2564 - 2566
เทศบาลนครนครศรีธรรมราช อำเภอเมืองนครศรีธรรมราช จังหวัดนครศรีธรรมราช

ลำดับ ที่	ส่วนราชการ	กรอบ อัตร กำลัง เดิม	อัตราตำแหน่งที่คาดว่าจะต้องใช้ในช่วง ระยะเวลา 3 ปี ชำนาญ			อัตรากำลังคน เพิ่ม/ลด			หมายเหตุ
			2564	2565	2566	2564	2565	2566	
	(หัวหน้าฝ่ายพัฒนาชุมชน)								
247	นักพัฒนาชุมชน (ปก./ชก.)	3	3	3	3	-	-	-	
248	นักสังคมสงเคราะห์ (ปก./ชก.)	3	3	3	3	-	-	-	
249	เจ้าพนักงานธุรการ (ปง./ชง.)	1	1	1	1	-	-	-	
	ลูกจ้างประจำ								
250	เจ้าพนักงานธุรการ	1	1	1	1	-	-	-	ว่างให้ยุบ
	พนักงานจ้าง								
	พนักงานจ้างตามภารกิจ ประเภทคุณวุฒิ								
251	ผช.นักพัฒนาชุมชน	2	2	2	2	-	-	-	ว่างเดิม
	รวมกองสวัสดิการสังคม	13	13	13	13	0	0	0	
	หน่วยตรวจสอบภายใน (12)								
252	นักวิชาการตรวจสอบภายใน (ปก./ชก.)	2	2	2	2	-	-	-	ว่าง 1 อัตรา

กรอบอัตรากำลัง 3 ปี ประจำปีงบประมาณ พ.ศ. 2564 - 2566
เทศบาลนครนครศรีธรรมราช อำเภอเมืองนครศรีธรรมราช จังหวัดนครศรีธรรมราช

ลำดับ ที่	ส่วนราชการ	กรอบ อัตร กำลัง เดิม	อัตราตำแหน่งที่คาดว่าจะต้องใช้ในช่วง ระยะเวลา 3 ปี ชำงหน้า			อัตรากำลังคน เพิ่ม/ลด			หมายเหตุ
			2564	2565	2566	2564	2565	2566	
รวมหน่วยตรวจสอบภายใน		2	2	2	2	0	0	0	
กองการแพทย์ (13)									
253	ผู้อำนวยการกองการแพทย์ (นายแพทย์ชำนาญการพิเศษ)	1	1	1	1	-	-	-	ว่างเดิม
254	นักบริหารงานการคลัง ระดับต้น (หัวหน้าฝ่ายการเงินและบัญชี)	1	1	1	1	-	-	-	
255	นักวิชาการคอมพิวเตอร์ (ปก./ชก.)	1	1	1	1	-	-	-	
256	นักวิชาการเงินและบัญชี (ปก./ชก.)	2	2	2	2	-	-	-	
257	นักวิชาการจัดเก็บรายได้ (ปก./ชก.)	1	1	1	1	-	-	-	

กรอบอัตรากำลัง 3 ปี ประจำปีงบประมาณ พ.ศ. 2564 - 2566
เทศบาลนครนครศรีธรรมราช อำเภอเมืองนครศรีธรรมราช จังหวัดนครศรีธรรมราช

ลำดับ ที่	ส่วนราชการ	กรอบ อัตร กำลัง เดิม	อัตราตำแหน่งที่คาดว่าจะต้องใช้ในช่วง ระยะเวลา 3 ปี ชำงหน้า			อัตรากำลังคน เพิ่ม/ลด			หมายเหตุ
			2564	2565	2566	2564	2565	2566	
258	นักวิชาการคลัง (ปก./ชก.)	1	1	1	1	-	-	-	
259	พยาบาลวิชาชีพ (ขพ.)	6	6	6	6	-	-	-	
260	พยาบาลวิชาชีพ (ปก./ชก.)	60	60	60	60	-	-	-	ว่าง 6 อัตรา
261	นักวิทยาศาสตร์การแพทย์ (ปก./ชก.)	2	2	2	2	-	-	-	ว่างเดิม
262	เภสัชกร (ปก./ชก.)	7	7	7	7	-	-	-	
263	ทันตแพทย์ (ปก./ชก.)	3	3	3	3	-	-	-	ว่าง 1 อัตรา
264	นายแพทย์ (ปก./ชก.)	8	8	8	8	-	-	-	
265	แพทย์แผนไทย (ปก./ชก.)	2	2	2	2	-	-	-	
266	นักกายภาพบำบัด (ปก./ชก.)	2	2	2	2	-	-	-	
267	นักเทคนิคการแพทย์ (ปก./ชก.)	2	2	2	2	-	-	-	ว่าง 1 อัตรา
268	นักรังสีการแพทย์ (ปก./ชก.)	2	2	2	2	-	-	-	ว่าง 1 อัตรา
269	เจ้าพนักงานธุรการ (ปง./ชง.)	2	2	2	2	-	-	-	
270	เจ้าพนักงานจัดเก็บรายได้ (ปง./ชง.)	1	1	1	1	-	-	-	
271	เจ้าพนักงานรังสีการแพทย์ (ปง./ชง.)	1	1	1	1	-	-	-	ว่างเดิม
272	เจ้าพนักงานเภสัชกรรม (ปง./ชง.)	2	2	2	2	-	-	-	ว่าง 1 อัตรา
273	เจ้าพนักงานทันตสาธารณสุข (ปง./ชง.)	3	3	3	3	-	-	-	
274	เจ้าพนักงานเวชสถิติ (ปง./ชง.)	1	1	1	1	-	-	-	ว่างเดิม
ลูกจ้างประจำ									
275	เจ้าพนักงานธุรการ	1	1	1	1	-	-	-	
276	นักการ	2	2	2	2	-	-	-	
พนักงานจ้าง									
พนักงานจ้างตามภารกิจ ประเภทคุณวุฒิ									
277	ผช.พยาบาลวิชาชีพ	12	12	12	12	-	-	-	ว่าง 6 อัตรา
278	ผช.นักวิทยาศาสตร์การแพทย์	2	2	2	2	-	-	-	
279	ผช.นักกายภาพบำบัด	2	2	2	2	-	-	-	
280	ผช.แพทย์แผนไทย	2	2	2	2	-	-	-	

กรอบอัตรากำลัง 3 ปี ประจำปีงบประมาณ พ.ศ. 2564 - 2566
เทศบาลนครนครศรีธรรมราช อำเภอเมืองนครศรีธรรมราช จังหวัดนครศรีธรรมราช

ลำดับ ที่	ส่วนราชการ	กรอบ อัตร กำลัง เดิม	อัตราตำแหน่งที่คาดว่าจะต้องใช้ในช่วง ระยะเวลา 3 ปี ข้างหน้า			อัตรากำลังคน เพิ่ม/ลด			หมายเหตุ
			2564	2565	2566	2564	2565	2566	
281	ผช.เจ้าพนักงานสาธารณสุข	2	2	2	2	-	-	-	ว่าง
	รวมกองการแพทย์	134	134	134	134	0	0	0	
	รวมทั้งสิ้น	1071	1057	1042	1038	-14	-15	-4	

บัญชีสรุปค่าใช้จ่ายด้านบุคลากร
เทศบาลนครนครศรีธรรมราช อำเภอเมืองนครศรีธรรมราช จังหวัดนครศรีธรรมราช

ปีงบประมาณ	เงินรายได้	ค่าใช้จ่ายด้านบุคลากร				รวม	คิดเป็นร้อยละ	หมายเหตุ
		เงินเดือน	ค่าจ้างประจำ	ค่าตอบแทนพนักงานจ้าง	ประโยชน์ตอบแทนอื่น			
2564	1,415,724,450	128,521,880	31,165,320	11,588,520	25,691,358	196,967,078	13.91	
2565	1,486,510,673	132,709,760	32,302,680	12,019,080	26,554,728	203,586,248	13.70	
2566	1,560,836,207	136,942,760	33,505,680	12,468,360	27,437,520	210,354,320	13.48	

หมายเหตุ : ฐานคำนวณงบประมาณรายจ่ายประจำปี พ.ศ.2564 ให้ใช้เทศบาลบัญญัติงบประมาณรายจ่ายประจำปีงบประมาณ 2563 (1,348,309,000 บาท) เพิ่มขึ้นอีกร้อยละ 5 ฐานการคำนวณ

สำหรับงบประมาณรายจ่ายประจำปี 2565 และ 2566 ให้บวกเพิ่มขึ้นอีกร้อยละ 5 ฐานการคำนวณการค่าใช้จ่าย ดังนี้

- (1) ฐานคำนวณงบประมาณรายจ่ายประจำปี พ.ศ.2564 ให้ประมาณการเพิ่มขึ้นร้อยละ 5 ของงบประมาณรายจ่ายประจำปี 2563
 งบประมาณรายจ่ายประจำปี 2563 จำนวน 1,348,309,000 บาท = $(1,348,309,000 \times 5\%) + 1,348,309,000 = 1,415,724,450$
- (2) ฐานคำนวณงบประมาณรายจ่ายประจำปี พ.ศ.2565 ให้ประมาณการเพิ่มขึ้นร้อยละ 5 ของงบประมาณรายจ่ายประจำปี 2564
 งบประมาณรายจ่ายประจำปี 2564 จำนวน 1,415,724,450 บาท = $(1,415,724,450 \times 5\%) + 1,415,724,450 = 1,486,510,673$
- (3) ฐานคำนวณงบประมาณรายจ่ายประจำปี พ.ศ.2566 ให้ประมาณการเพิ่มขึ้นร้อยละ 5 ของงบประมาณรายจ่ายประจำปี 2565
 งบประมาณรายจ่ายประจำปี 2565 จำนวน 1,486,510,673 บาท = $(1,486,510,673 \times 5\%) + 1,486,510,673 = 1,560,836,207$

: ข้าราชการถ่ายโอน ลูกจ้างประจำถ่ายโอน รวมถึงข้าราชการครูและบุคลากรทางการศึกษา ลูกจ้างประจำและพนักงานจ้าง ที่ได้รับเงินอุดหนุนที่จ่ายเป็นเงินเดือน ค่าจ้าง ไม่นำมาคิดรวมเป็นภาระค่าใช้จ่ายเกี่ยวกับเงินเดือนและประโยชน์ตอบแทนอื่น ตามมาตรา 35

9. ภาวะเกี่ยวกับค่าใช้จ่ายเกี่ยวกับเงินเดือนและประโยชน์ตอบแทนอื่น

ของเทศบาลนครนครศรีธรรมราช อำเภอเมืองนครศรีธรรมราช จังหวัดนครศรีธรรมราช

ที่	ชื่อสายงาน	ระดับตำแหน่ง	จำนวนทั้งหมด	จำนวนที่มีอยู่ปัจจุบัน			อัตราตำแหน่งที่คาดว่าจะต้องใช้ในช่วงระยะ 3 ปีข้างหน้า			อัตรากำลังคนเพิ่ม/ลด			ค่าใช้จ่ายที่เพิ่มขึ้น			ค่าใช้จ่ายรวม			หมายเหตุ
				จำนวน(คน)	เงินเดือน	เงินประจำตำแหน่ง	2564	2565	2566	2564	2565	2566	2564	2565	2566	2564	2565	2566	
	ปลัดเทศบาล/รองปลัดเทศบาล (00)																		
1	ปลัดเทศบาล (นักบริหารงานท้องถิ่น)	สูง	1	1	850,560	240,000	1	1	1	-	-	-	27,360	29,280	29,280	1,117,920	1,147,200	1,176,480	(70,880)
2	รองปลัดเทศบาล (นักบริหารงานท้องถิ่น)	กลาง	1	1	737,520	134,400	1	1	1	-	-	-	24,240	24,120	24,840	896,160	920,280	945,120	(61,460)
3	รองปลัดเทศบาล (นักบริหารงานท้องถิ่น)	กลาง	1	1	529,560	134,400	1	1	1	-	-	-	19,440	19,560	19,560	683,400	702,960	722,520	(44,130)
4	รองปลัดเทศบาล (นักบริหารงานท้องถิ่น)	กลาง	1	1	823,680	134,400	1	1	1	-	-	-	26,640	27,360	29,280	984,720	1,012,080	1,041,360	(68,640)
	สำนักปลัดเทศบาล (01)																		
5	หัวหน้าสำนักปลัดเทศบาล (นักบริหารงานทั่วไป)	กลาง	1	1	375,480	134,400	1	1	1	-	-	-	14,640	15,120	15,840	524,520	539,640	555,480	(31,290)
6	หัวหน้าฝ่ายอำนวยการ (นักบริหารงานทั่วไป)	ต้น	1	1	514,680	18,000	1	1	1	-	-	-	16,680	17,520	18,000	549,360	566,880	584,880	(42,890)
7	หัวหน้าฝ่ายปกครอง (นักบริหารงานทั่วไป)	ต้น	1	1	557,880	18,000	1	1	1	-	-	-	18,000	17,880	24,480	593,880	611,760	636,240	(46,490)
8	หัวหน้าฝ่ายส่งเสริมการท่องเที่ยว (นักบริหารงานทั่วไป)	ต้น	1	1	548,880	18,000	1	1	1	-	-	-	18,000	18,000	17,160	584,880	602,880	620,040	(45,740)
9	หัวหน้าฝ่ายป้องกันและบรรเทาสาธารณภัย (นักบริหารงานทั่วไป)	ต้น	1	1	702,720	18,000	1	1	1	-	-	-	13,620	13,620	13,620	734,340	747,960	761,580	(58,560)
10	หัวหน้าฝ่ายรักษาความสงบ (นักบริหารงานทั่วไป)	ต้น	1	-	393,600	18,000	1	1	1	-	-	-	13,620	13,620	13,620	425,220	438,840	452,460	ว่างเดิม
11	นักจัดการงานทั่วไป	ชก.	1	1	293,880	-	1	1	1	-	-	-	11,760	11,880	12,240	305,640	317,520	329,760	(24,490)
12	นักจัดการงานทั่วไป	ปก./ชก.	2	-	710,640	-	2	2	2	-	-	-	24,000	24,000	24,000	734,640	758,640	782,640	ว่างเดิม
13	นักทรัพยากรบุคคล	ชก.	4	4	1,511,400	-	4	4	4	-	-	-	52,800	52,560	53,160	1,564,200	1,616,760	1,669,920	(125,950)
14	นักจัดการงานทะเบียนและบัตร	ชก.	3	3	1,094,880	-	3	3	3	-	-	-	39,960	39,960	39,840	1,134,840	1,174,800	1,214,640	(91,240)
15	นักจัดการงานทะเบียนและบัตร	ปก.	1	1	360,240	-	1	1	1	-	-	-	13,440	13,320	13,320	373,680	387,000	400,320	(30,020)

ที่	ชื่อสายงาน	ระดับตำแหน่ง	จำนวนทั้งหมด	จำนวนที่มีอยู่ปัจจุบัน			อัตราตำแหน่งที่คาดว่าจะต้องใช้ในช่วงระยะ 3 ปีข้างหน้า			อัตรากำลังคนเพิ่ม/ลด			ค่าใช้จ่ายที่เพิ่มขึ้น			ค่าใช้จ่ายรวม			หมายเหตุ
				จำนวน(คน)	เงินเดือน	เงินประจำตำแหน่ง	2564	2565	2566	2564	2565	2566	2564	2565	2566	2564	2565	2566	
16	นักพัฒนาการท่องเที่ยว	ปก.	1	1	214,560	-	1	1	1	-	-	-	7,680	7,680	7,680	222,240	229,920	237,600	(17,880)
17	นักจัดการงานเทศกิจ	ชก.	1	1	356,160	-	1	1	1	-	-	-	13,320	13,080	13,440	369,480	382,560	396,000	(29,680)
18	เจ้าพนักงานธุรการ	ชง.	2	2	683,040	-	2	2	2	-	-	-	23,880	24,000	24,840	706,920	730,920	755,760	(56,920)
19	เจ้าพนักงานธุรการ	ปง.	1	1	185,280	-	1	1	1	-	-	-	7,080	7,440	7,440	192,360	199,800	207,240	(15,440)
20	เจ้าพนักงานทะเบียน	ชง.	3	3	977,880	-	3	3	3	-	-	-	29,760	30,960	31,080	1,007,640	1,038,600	1,069,680	(81,490)
21	เจ้าพนักงานทะเบียน	ปง./ชง.	3	-	893,700	-	3	3	3	-	-	-	29,160	29,160	29,160	922,860	952,020	981,180	ว่างเต็ม
22	เจ้าพนักงานป้องกันและบรรเทาสาธารณภัย	ชง.	13	13	4,604,520	-	13	13	13	-	-	-	156,480	160,800	165,720	4,761,000	4,921,800	5,087,520	(383,710)
23	เจ้าพนักงานป้องกันและบรรเทาสาธารณภัย	ปง.	2	2	547,200	-	2	2	2	-	-	-	19,440	19,440	19,440	566,640	586,080	605,520	(45,600)
24	เจ้าพนักงานป้องกันและบรรเทาสาธารณภัย	ปง./ชง.	7	-	2,085,300	-	7	7	7	-	-	-	68,040	68,040	68,040	2,153,340	2,221,380	2,289,420	ว่างเต็ม
	ลูกจ้างประจำ																		
25	เจ้าพนักงานธุรการ	-	1	1	258,000	-	1	1	1	-	-	-	8,760	9,000	8,760	266,760	275,760	284,520	(21,500)
26	พนักงานขับรถยนต์	-	19	19	4,692,240	-	19	19	19	-	-	-	154,320	171,240	173,640	4,846,560	5,017,800	5,191,440	(391,020)
27	พนักงานดับเพลิง	-	2	2	564,600	-	2	2	2	-	-	-	17,760	18,840	21,120	582,360	601,200	622,320	(47,050)
28	นักการ	-	1	1	236,640	-	1	-	-	-	-1	-	7,680	7,800	10,080	244,320	252,120	262,200	(19,720)
	พนักงานจ้าง																		
	พนักงานจ้างผู้เชี่ยวชาญพิเศษ																		
29	ด้านบริหารท้องถิ่น	-	1	-	292,800	-	1	1	1	-	-	-	-	11,760	12,240	292,800	304,560	316,800	ว่างเต็ม
	พนักงานจ้างตามภารกิจ																		
30	ผช.นักจัดการงานทั่วไป	-	1	-	180,000	-	1	1	1	-	-	-	-	7,200	7,560	180,000	187,200	194,760	ว่างเต็ม
31	ผช.เจ้าพนักงานธุรการ	-	6	-	828,000	-	6	6	6	-	-	-	-	33,120	34,560	828,000	861,120	895,680	ว่างเต็ม
	พนักงานจ้างทั่วไป																		
32	พนักงานขับรถยนต์	-	2	-	216,000	-	2	2	2	-	-	-	-	-	-	216,000	216,000	216,000	ว่างเต็ม
33	คนงาน	-	1	1	108,000	-	1	1	1	-	-	-	-	-	-	108,000	108,000	108,000	(9,000)

ที่	ชื่อสายงาน	ระดับ ตำแหน่ง	จำนวน ทั้งหมด	จำนวนที่มีอยู่ปัจจุบัน			อัตราตำแหน่งที่คาดว่าจะต้องใช้ ในช่วงระยะ 3 ปีข้างหน้า			อัตรากำลังคน เพิ่ม/ลด			ค่าใช้จ่ายที่เพิ่มขึ้น			ค่าใช้จ่ายรวม			หมายเหตุ
				จำนวน (คน)	เงินเดือน	เงินประจำ ตำแหน่ง	2564	2565	2566	2564	2565	2566	2564	2565	2566	2564	2565	2566	
	สำนักงานการคลัง (04)																		
34	ผู้อำนวยการสำนักงานการคลัง (นักบริหารงานการคลัง)	สูง	1	1	454,560	240,000	1	1	1	-	-	-	17,760	18,360	19,200	712,320	730,680	749,880	(37,880)
35	ผู้อำนวยการส่วนบริหารงานการคลัง (นักบริหารงานการคลัง)	กลาง	1	-	538,200	60,000	1	1	1	-	-	-	19,200	19,200	19,200	617,400	636,600	655,800	ว่างเต็ม
36	ผู้อำนวยการส่วนพัฒนารายได้ (นักบริหารงานการคลัง)	กลาง	1	1	691,680	60,000	1	1	1	-	-	-	22,320	23,520	24,240	774,000	797,520	821,760	(57,640)
37	หัวหน้าฝ่ายการเงินและบัญชี (นักบริหารงานการคลัง)	ต้น	1	1	575,880	18,000	1	1	1	-	-	-	17,880	24,480	20,760	611,760	636,240	657,000	(47,990)
38	หัวหน้าฝ่ายสถิติการคลัง (นักบริหารงานการคลัง)	ต้น	1	1	468,960	18,000	1	1	1	-	-	-	14,160	15,480	16,080	501,120	516,600	532,680	(39,080)
39	หัวหน้าฝ่ายพัสดุและทรัพย์สิน (นักบริหารงานการคลัง)	ต้น	1	1	531,360	18,000	1	1	1	-	-	-	17,520	18,000	18,000	566,880	584,880	602,880	(44,280)
40	หัวหน้าฝ่ายแผนที่ภาษีและทะเบียนทรัพย์สิน (นักบริหารงานการคลัง)	ต้น	1	-	393,600	18,000	1	1	1	-	-	-	13,620	13,620	13,620	425,220	438,840	452,460	ว่างเต็ม
41	หัวหน้าฝ่ายพัฒนารายได้ (นักบริหารงานการคลัง)	ต้น	1	1	462,240	18,000	1	1	1	-	-	-	13,320	15,240	15,720	493,560	508,800	524,520	(38,520)
42	หัวหน้าฝ่ายผลประโยชน์และกิจการพาณิชย์ (นักบริหารงานการคลัง)	ต้น	1	-	393,600	18,000	1	1	1	-	-	-	13,620	13,620	13,620	425,220	438,840	452,460	ว่างเต็ม
43	นักวิชาการการเงินและบัญชี	ชก.	1	1	362,640	-	1	1	1	-	-	-	13,440	13,320	13,320	376,080	389,400	402,720	(30,220)
44	นักวิชาการการเงินและบัญชี	ปก.	1	1	266,760	-	1	1	1	-	-	-	9,000	8,760	9,240	275,760	284,520	293,760	(22,230)
45	นักวิชาการการคลัง	ชก.	2	2	738,720	-	2	2	2	-	-	-	26,760	26,640	26,160	765,480	792,120	818,280	(61,560)
46	นักวิชาการจัดเก็บรายได้	ปก.	1	1	180,720	-	1	1	1	-	-	-	9,360	9,120	8,280	190,080	199,200	207,480	(15,060)
47	นักวิชาการจัดเก็บรายได้	ชก.	1	1	356,160	-	1	1	1	-	-	-	13,320	13,080	13,440	369,480	382,560	396,000	(29,680)
48	นักวิชาการพัสดุ	ปก.	1	1	226,080	-	1	1	1	-	-	-	7,680	7,680	7,800	233,760	241,440	249,240	(18,840)
49	นักวิชาการพัสดุ	ปก./ชก.	2	-	710,640	-	2	2	2	-	-	-	24,000	24,000	24,000	734,640	758,640	782,640	ว่างเต็ม
50	เจ้าพนักงานธุรการ	ปง.	1	1	149,640	-	1	1	1	-	-	-	6,000	6,360	6,360	155,640	162,000	168,360	(12,470)
51	เจ้าพนักงานการเงินและบัญชี	ปง.	1	1	221,760	-	1	1	1	-	-	-	7,440	7,440	7,680	229,200	236,640	244,320	(18,480)
52	เจ้าพนักงานการคลัง	ชง.	1	1	399,720	-	1	1	1	-	-	-	13,440	13,320	13,200	413,160	426,480	439,680	(33,310)

ที่	ชื่อสายงาน	ระดับตำแหน่ง	จำนวนทั้งหมด	จำนวนที่มีอยู่ปัจจุบัน			อัตราตำแหน่งที่คาดว่าจะต้องใช้ใน ช่วงระยะ 3 ปีข้างหน้า			อัตรากำลังคนเพิ่ม/ลด			ค่าใช้จ่ายที่เพิ่มขึ้น			ค่าใช้จ่ายรวม			หมายเหตุ
				จำนวน (คน)	เงินเดือน	เงินประจำตำแหน่ง	2564	2565	2566	2564	2565	2566	2564	2565	2566	2564	2565	2566	
53	เจ้าพนักงานพัสดุ	ชง.	2	2	814,440	-	2	2	2	-	-	-	27,480	27,840	29,280	841,920	869,760	899,040	(67,870)
54	เจ้าพนักงานพัสดุ	ปง.	1	1	138,120	-	1	1	1	-	-	-	5,400	6,120	6,000	143,520	149,640	155,640	(11,510)
55	เจ้าพนักงานพัสดุ	ปง./ชง.	2	-	595,800	-	2	2	2				19,440	19,440	19,440	615,240	634,680	654,120	ว่างเต็ม
56	เจ้าพนักงานจัดเก็บรายได้	ชง.	3	3	858,840	-	3	3	3	-	-	-	32,760	32,640	33,120	891,600	924,240	957,360	(71,570)
57	เจ้าพนักงานจัดเก็บรายได้	ปง.	3	3	496,560	-	3	3	3	-	-	-	19,800	20,160	20,400	516,360	536,520	556,920	(41,380)
58	นายช่างโยธา	ชง.	1	1	254,280	-	1	1	1	-	-	-	10,200	10,560	10,800	264,480	275,040	285,840	(21,190)
59	นายช่างสำรวจ	ปง./ชง.	1	-	297,900	-	1	1	1	-	-	-	9,720	9,720	9,720	307,620	317,340	327,060	ว่างเต็ม
	ลูกจ้างประจำ															-	-	-	
60	เจ้าหน้าที่ทะเบียนทรัพย์สิน	-	1	1	293,400	-	1	1	1	-	-	-	9,600	14,520	12,240	303,000	317,520	329,760	(24,450)
	พนักงานจ้างตามภารกิจ															-	-	-	
	ประเภทคุณวุฒิ															-	-	-	
61	ผช.นักวิชาการเงินและบัญชี	-	1	-	180,000	-	1	1	1	-	-	-	-	7,200	7,560	180,000	187,200	194,760	ว่างเต็ม
62	ผช.นักวิชาการคลัง	-	1	1	180,000	-	1	1	1	-	-	-	-	7,200	7,560	180,000	187,200	194,760	(15,000)
63	ผช.นักวิชาการจัดเก็บรายได้	-	1	1	180,000	-	1	1	1	-	-	-	-	7,200	7,560	180,000	187,200	194,760	(15,000)
64	ผช.ช่างสำรวจ	-	1	-	138,000	-	1	1	1	-	-	-	-	5,520	5,760	138,000	143,520	149,280	ว่างเต็ม
65	ผช.เจ้าพนักงานการคลัง	-	2	-	276,000	-	2	2	2	-	-	-	-	11,040	11,520	276,000	287,040	298,560	ว่างเต็ม
66	ผช.เจ้าพนักงานจัดเก็บรายได้	-	4	-	552,000	-	4	4	4	-	-	-	-	22,080	23,040	552,000	574,080	597,120	ว่างเต็ม
	พนักงานจ้างทั่วไป																		
67	พนักงานขับรถยนต์	-	2	-	216,000	-	2	2	2	-	-	-	-	-	-	216,000	216,000	216,000	ว่างเต็ม

ที่	ชื่อสายงาน	ระดับตำแหน่ง	จำนวนทั้งหมด	จำนวนที่มีอยู่ปัจจุบัน			อัตราตำแหน่งที่คาดว่าจะต้องใช้ในช่วงระยะ 3 ปีข้างหน้า			อัตรากำลังคนเพิ่ม/ลด			ค่าใช้จ่ายที่เพิ่มขึ้น			ค่าใช้จ่ายรวม			หมายเหตุ
				จำนวน(คน)	เงินเดือน	เงินประจำตำแหน่ง	2564	2565	2566	2564	2565	2566	2564	2565	2566	2564	2565	2566	
	สำนักการช่าง (05)																		
68	ผู้อำนวยการสำนักการช่าง (นักบริหารงานช่าง)	สูง	1	1	746,640	240,000	1	1	1	-	-	-	20,880	24,720	25,560	1,007,520	1,032,240	1,057,800	(62,220)
69	ผู้อำนวยการส่วนควบคุมการก่อสร้างอาคารและผังเมือง (นักบริหารงานช่าง)	กลาง	1	1	670,080	60,000	1	1	1	-	-	-	21,600	22,320	23,520	751,680	774,000	797,520	(55,840)
70	ผู้อำนวยการส่วนโยธา (นักบริหารงานช่าง)	กลาง	1	1	453,960	60,000	1	1	1	-	-	-	16,320	16,440	16,440	530,280	546,720	563,160	(37,830)
71	หัวหน้าฝ่ายควบคุมอาคารและผังเมือง (นักบริหารงานช่าง)	ต้น	1	-	393,600	18,000	1	1	1	-	-	-	13,620	13,620	13,620	425,220	438,840	452,460	ว่างเต็ม
72	หัวหน้าฝ่ายวิศวกรรมโยธา (นักบริหารงานช่าง)	ต้น	1	-	393,600	18,000	1	1	1	-	-	-	13,620	13,620	13,620	425,220	438,840	452,460	ว่างเต็ม
73	หัวหน้าฝ่ายสถาปัตยกรรม (นักบริหารงานช่าง)	ต้น	1	-	393,600	18,000	1	1	1	-	-	-	13,620	13,620	13,620	425,220	438,840	452,460	ว่างเต็ม
74	หัวหน้าฝ่ายสาธารณูปโภค (นักบริหารงานช่าง)	ต้น	1	1	305,640	18,000	1	1	1	-	-	-	11,880	12,240	12,960	335,520	347,760	360,720	(25,470)
75	หัวหน้าฝ่ายบริหารงานทั่วไป (นักบริหารงานทั่วไป)	ต้น	1	1	557,880	18,000	1	1	1	-	-	-	18,000	17,880	24,480	593,880	611,760	636,240	(46,490)
76	นักวิเคราะห์นโยบายและแผน	ชก.	1	1	362,640	-	1	1	1	-	-	-	13,440	13,320	13,320	376,080	389,400	402,720	(30,220)
77	นักวิชาการสวนสาธารณะ	ปก./ชก.	1	-	355,320	-	1	1	1	-	-	-	12,000	12,000	12,000	367,320	379,320	391,320	ว่างเต็ม
78	วิศวกรโยธา (วช.)	ชพ.	1	1	649,080	134,400	1	1	1	-	-	-	21,000	21,600	22,320	804,480	826,080	848,400	(54,090)
79	วิศวกรโยธา	ชก.	3	3	1,011,000	-	3	3	3	-	-	-	38,760	38,880	39,360	1,049,760	1,088,640	1,128,000	(84,250)
80	วิศวกรเครื่องกล	ชก.	1	1	329,760	-	1	1	1	-	-	-	12,960	13,440	13,320	342,720	356,160	369,480	(27,480)
81	สถาปนิก	ปก.	2	2	375,360	-	2	2	2	-	-	-	18,000	16,680	15,840	393,360	410,040	425,880	(31,280)
82	สถาปนิก	ปก./ชก.	2	-	710,640	-	2	2	2	-	-	-	24,000	24,000	24,000	734,640	758,640	782,640	ว่างเต็ม
83	เจ้าพนักงานธุรการ	ชง.	3	3	769,320	-	3	3	3	-	-	-	30,480	31,560	32,160	799,800	831,360	863,520	(64,110)
84	เจ้าพนักงานสวนสาธารณะ	ชง.	1	1	291,240	-	1	1	1	-	-	-	11,040	11,160	10,920	302,280	313,440	324,360	(24,270)
85	นายช่างโยธา	อส.	2	2	695,640	-	2	2	2	-	-	-	25,320	25,440	25,680	720,960	746,400	772,080	(57,970)
86	นายช่างโยธา	ชง.	4	4	1,284,120	-	4	4	4	-	-	-	45,840	46,680	46,320	1,329,960	1,376,640	1,422,960	(107,010)
87	นายช่างเขียนแบบ	อส.	1	1	566,880	-	1	1	1	-	-	-	18,000	18,000	18,360	584,880	602,880	621,240	(47,240)

ที่	ชื่อสายงาน	ระดับตำแหน่ง	จำนวนทั้งหมด	จำนวนที่มีอยู่ปัจจุบัน			อัตราตำแหน่งที่คาดว่าจะต้องใช้ในช่วงระยะ 3 ปีข้างหน้า			อัตรากำลังคนเพิ่ม/ลด			ค่าใช้จ่ายที่เพิ่มขึ้น			ค่าใช้จ่ายรวม			หมายเหตุ
				จำนวน(คน)	เงินเดือน	เงินประจำตำแหน่ง	2564	2565	2566	2564	2565	2566	2564	2565	2566	2564	2565	2566	
88	นายช่างผังเมือง	ชง.	1	1	439,680	-	1	1	1	-	-	-	13,800	14,400	15,120	453,480	467,880	483,000	(36,640)
89	นายช่างเครื่องกล	ชง.	1	1	264,480	-	1	1	1	-	-	-	10,560	10,800	10,920	275,040	285,840	296,760	(22,040)
90	นายช่างไฟฟ้า	อส.	1	1	639,720	-	1	1	1	-	-	-	19,800	21,960	22,680	659,520	681,480	704,160	(53,310)
91	นายช่างไฟฟ้า	ชง.	1	1	296,760	-	1	1	1	-	-	-	11,160	11,040	10,920	307,920	318,960	329,880	(24,730)
92	นายช่างศิลป์	ชง.	1	1	514,680	-	1	1	1	-	-	-	16,680	17,520	18,000	531,360	548,880	566,880	(42,890)
	ลูกจ้างประจำ																		
93	เจ้าพนักงานธุรการ	-	1	1	252,120	-	1	1	1	-	-	-	10,440	8,640	8,880	262,560	271,200	280,080	(21,010)
94	ผู้ช่วยช่างปูน	-	5	5	1,440,720	-	3	2	2	-2	-1	-	46,080	54,240	68,400	1,486,800	1,541,040	1,609,440	(120,060)
95	ผู้ช่วยช่างเชื่อม	-	3	3	844,800	-	3	2	2	-	-1	-	26,520	28,080	38,640	871,320	899,400	938,040	(70,400)
96	ผู้ช่วยช่างไฟฟ้า	-	3	3	844,680	-	3	2	2	-	-1	-	26,640	28,080	34,200	871,320	899,400	933,600	(70,390)
97	ผู้ช่วยช่างสี	-	1	1	284,520	-	1	-	-	-	-1	-	8,880	9,600	14,520	293,400	303,000	317,520	(23,710)
98	พนักงานขับรถยนต์	-	7	7	2,022,720	-	7	7	7	-	-	-	65,040	82,080	92,520	2,087,760	2,169,840	2,262,360	(168,560)
99	พนักงานขับเรือชุด	-	1	1	266,760	-	-	-	-	-1	-	-	9,000	8,760	8,880	275,760	284,520	293,400	(22,230)
100	คนสวน	-	10	10	2,521,200	-	8	6	3	-2	-2	-3	100,800	100,800	100,800	2,622,000	2,722,800	2,823,600	(210,100)
101	คนงาน	-	2	2	500,280	-	1	1	1	-1	-	-	19,080	20,160	20,160	519,360	539,520	559,680	(41,690)
	พนักงานจ้างตามภารกิจ																		
	ประเภทคุณวุฒิ																		
102	ผช.วิศวกรโยธา	-	1	1	205,440	-	1	1	1	-	-	-	8,280	8,640	9,000	213,720	222,360	231,360	(17,120)
103	ผช.สถาปนิก	-	2	2	395,400	-	2	2	2	-	-	-	15,960	16,560	17,280	411,360	427,920	445,200	(32,950)
104	ผช.เจ้าพนักงานธุรการ	-	1	1	138,000	-	1	1	1	-	-	-	5,520	5,760	6,000	143,520	149,280	155,280	(11,500)
105	ผช.นายช่างเครื่องกล	-	2	1	276,000	-	2	2	2	-	-	-	5,520	11,280	11,760	281,520	292,800	304,560	(23,000)
106	ผช.นายช่างไฟฟ้า	-	1	1	138,000	-	1	1	1	-	-	-	5,520	5,760	6,000	143,520	149,280	155,280	(11,500)
	พนักงานจ้างทั่วไป																		
107	พนักงานขับรถยนต์	-	3	3	324,000	-	3	3	3	-	-	-	-	-	-	324,000	324,000	324,000	(27,000)

ที่	ชื่อสายงาน	ระดับตำแหน่ง	จำนวนทั้งหมด	จำนวนที่มีอยู่ปัจจุบัน			อัตราตำแหน่งที่คาดว่าจะต้องใช้ใน ช่วงระยะ 3 ปีข้างหน้า			อัตรากำลังคนเพิ่ม/ลด			ค่าใช้จ่ายที่เพิ่มขึ้น			ค่าใช้จ่ายรวม			หมายเหตุ
				จำนวน (คน)	เงินเดือน	เงินประจำตำแหน่ง	2564	2565	2566	2564	2565	2566	2564	2565	2566	2564	2565	2566	
	กองสาธารณสุขและสิ่งแวดล้อม (06)																		
108	ผู้อำนวยการกองสาธารณสุขและสิ่งแวดล้อม (นักบริหารงานสาธารณสุขและสิ่งแวดล้อม)	กลาง	1	1	597,960	134,400	1	1	1	-	-	-	20,280	20,520	20,760	752,640	773,160	793,920	(49,830)
109	หัวหน้าฝ่ายบริหารงานสาธารณสุข (นักบริหารงานสาธารณสุขและสิ่งแวดล้อม)	ต้น	1	-	393,600	18,000	1	1	1	-	-	-	13,620	13,620	13,620	425,220	438,840	452,460	ว่างเต็ม
110	หัวหน้าฝ่ายบริการสาธารณสุข (นักบริหารงานสาธารณสุขและสิ่งแวดล้อม)	ต้น	1	-	393,600	18,000	1	1	1	-	-	-	13,620	13,620	13,620	425,220	438,840	452,460	ว่างเต็ม
111	หัวหน้าฝ่ายบริหารงานทั่วไป (นักบริหารงานทั่วไป)	ต้น	1	1	389,400	18,000	1	1	1	-	-	-	13,320	13,440	13,080	420,720	434,160	447,240	(32,450)
112	นักวิชาการสุขาภิบาล	ชก.	2	2	696,240	-	2	2	2	-	-	-	24,120	24,480	24,600	720,360	744,840	769,440	(58,020)
113	นักวิชาการสุขาภิบาล	ปก./ชก.	1	-	355,320	-	1	1	1	-	-	-	12,000	12,000	12,000	367,320	379,320	391,320	ว่างเต็ม
114	นายสัตวแพทย์ (วช.)	ชก.	1	1	416,160	42,000	1	1	1	-	-	-	13,080	13,080	13,200	471,240	484,320	497,520	(34,680)
115	นายสัตวแพทย์	ปก.	1	1	233,760	-	1	1	1	-	-	-	7,680	7,800	8,760	241,440	249,240	258,000	(19,480)
116	วิศวกรสุขาภิบาล	ปก.	1	1	344,280	-	1	1	1	-	-	-	10,560	14,640	13,080	354,840	369,480	382,560	(28,690)
117	เจ้าพนักงานธุรการ	ชง.	1	1	522,960	-	1	1	1	-	-	-	16,920	18,000	18,000	539,880	557,880	575,880	(43,580)
118	เจ้าพนักงานธุรการ	ปง./ชง.	1	-	297,900	-	1	1	1	-	-	-	9,720	9,720	9,720	307,620	317,340	327,060	ว่างเต็ม
119	เจ้าพนักงานการเงินและบัญชี	ปง./ชง.	1	-	297,900	-	1	1	1	-	-	-	9,720	9,720	9,720	307,620	317,340	327,060	ว่างเต็ม
120	เจ้าพนักงานสัตวบาล	ปง./ชง.	1	-	297,900	-	1	1	1	-	-	-	9,720	9,720	9,720	307,620	317,340	327,060	ว่างเต็ม
121	เจ้าพนักงานสาธารณสุข	ปง./ชง.	1	-	297,900	-	1	1	1	-	-	-	9,720	9,720	9,720	307,620	317,340	327,060	ว่างเต็ม
	ลูกจ้างประจำ																		
122	พนักงานขับเครื่องจักรกลขนาดหนัก	-	1	1	271,200	-	1	1	1	-	-	-	8,880	8,880	9,240	280,080	288,960	298,200	(22,600)
123	ผู้ช่วยช่างปูน	-	1	1	288,960	-	1	1	1	-	-	-	9,240	9,840	15,720	298,200	308,040	323,760	(24,080)
124	พนักงานขับรถยนต์	-	11	11	3,064,080	-	7	6	6	-4	-1	-	100,080	117,360	121,920	3,164,160	3,281,520	3,403,440	(255,340)
125	เจ้าพนักงานธุรการ	-	2	2	476,280	-	2	2	1	-	-	-1	15,960	16,440	16,320	492,240	508,680	525,000	(39,690)
126	คนงาน	-	5	5	1,260,600	-	4	1	1	-1	-3	-	50,400	50,400	50,400	1,311,000	1,361,400	1,411,800	(105,050)
127	คนงานประจำรถยนต์	-	14	14	3,525,720	-	12	10	10	-2	-2	-	140,040	141,120	141,120	3,665,760	3,806,880	3,948,000	(293,810)
128	คนงานประจำโรงฆ่าสัตว์	-	1	1	252,120	-	1	1	1	-	-	-	10,080	10,080	10,080	262,200	272,280	282,360	(21,010)

ที่	ชื่อสายงาน	ระดับตำแหน่ง	จำนวนทั้งหมด	จำนวนที่มีอยู่ปัจจุบัน			อัตราตำแหน่งที่คาดว่าจะต้องใช้ในช่วงระยะ 3 ปีข้างหน้า			อัตรากำลังคนเพิ่ม/ลด			ค่าใช้จ่ายที่เพิ่มขึ้น			ค่าใช้จ่ายรวม			หมายเหตุ
				จำนวน(คน)	เงินเดือน	เงินประจำตำแหน่ง	2564	2565	2566	2564	2565	2566	2564	2565	2566	2564	2565	2566	
	พนักงานจ้างตามภารกิจ																		
	ประเภทคุณวุฒิ																		
129	ผช.นักวิชาการสาขาภิบาล	-	2	1	360,000	-	2	2	2	-	-	-	7,200	14,760	15,360	367,200	381,960	397,320	(30,000)
130	ผช.เจ้าพนักงานธุรการ	-	1	1	138,000	-	1	1	1	-	-	-	5,520	5,760	6,000	143,520	149,280	155,280	(11,500)
131	ผช.สัตวแพทย์	-	2	-	276,000	-	2	2	2	-	-	-	-	11,040	11,520	276,000	287,040	298,560	(23,000)

ที่	ชื่อสายงาน	ระดับตำแหน่ง	จำนวนทั้งหมด	จำนวนที่มีอยู่ปัจจุบัน			อัตราตำแหน่งที่คาดว่าจะต้องใช้ในช่วงระยะ 3 ปีข้างหน้า			อัตรากำลังคนเพิ่ม/ลด			ค่าใช้จ่ายที่เพิ่มขึ้น			ค่าใช้จ่ายรวม			หมายเหตุ
				จำนวน(คน)	เงินเดือน	เงินประจำตำแหน่ง	2564	2565	2566	2564	2565	2566	2564	2565	2566	2564	2565	2566	
	กองวิชาการและแผนงาน (07)																		
132	ผู้อำนวยการกองวิชาการและแผนงาน (นักบริหารงานทั่วไป)	กลาง	1	1	773,880	134,400	1	1	1	-	-	-	24,000	33,000	27,480	932,280	965,280	992,760	(64,490)
133	หัวหน้าฝ่ายบริหารงานทั่วไป (นักบริหารงานทั่วไป)	ต้น	1	1	548,880	18,000	1	1	1	-	-	-	18,000	18,000	17,160	584,880	602,880	620,040	(45,740)
134	หัวหน้าฝ่ายแผนงานและงบประมาณ (นักบริหารงานทั่วไป)	ต้น	1	1	462,240	18,000	1	1	1	-	-	-	13,320	15,240	15,720	493,560	508,800	524,520	(38,520)
135	หัวหน้าฝ่ายนิติการ (นักบริหารงานทั่วไป)	ต้น	1	1	575,880	18,000	1	1	1	-	-	-	17,880	24,480	20,520	611,760	636,240	656,760	(47,990)
136	นักวิเคราะห์นโยบายและแผน	ชก.	3	3	1,114,080	-	3	3	3	-	-	-	38,040	38,400	40,440	1,152,120	1,190,520	1,230,960	(92,840)
137	นักวิเคราะห์นโยบายและแผน	ปก./ชก.	1	-	355,320	-	1	1	1	-	-	-	12,000	12,000	12,000	367,320	379,320	391,320	ว่างเต็ม
138	นิติกร (วช.)	ชพ.	1	1	503,160	134,400	1	1	1	-	-	-	16,440	19,560	19,560	654,000	673,560	693,120	(41,930)
139	นิติกร	ชก.	1	1	382,560	-	1	1	1	-	-	-	13,440	13,320	13,320	396,000	409,320	422,640	(31,880)
140	นิติกร	ปก./ชก.	1	-	355,320	-	1	1	1	-	-	-	12,000	12,000	12,000	367,320	379,320	391,320	ว่างเต็ม
141	นักวิชาการคอมพิวเตอร์ (วช.)	ชก.	1	1	416,160	42,000	1	1	1	-	-	-	13,080	13,080	13,200	471,240	484,320	497,520	(34,680)
142	นักประชาสัมพันธ์	ปก.	1	1	333,600	-	1	1	1	-	-	-	10,680	10,560	14,640	344,280	354,840	369,480	(27,800)
143	เจ้าพนักงานธุรการ	ชง.	1	1	341,160	-	1	1	1	-	-	-	10,920	11,400	11,640	352,080	363,480	375,120	(28,430)
	ลูกจ้างประจำ																		
144	เจ้าพนักงานประชาสัมพันธ์	-	1	1	229,200	-	1	1	1	-	-	-	7,440	7,680	7,800	236,640	244,320	252,120	(19,100)
	พนักงานจ้างตามภารกิจ																		
	ประเภทคุณวุฒิ															-	-	-	
145	ผช.นักประชาสัมพันธ์	-	2	1	360,000	-	2	2	2	-	-	-	7,200	14,760	15,360	367,200	381,960	397,320	(30,000)
146	ผช.นักวิชาการคอมพิวเตอร์	-	1	1	180,000	-	1	1	1	-	-	-	7,200	7,560	7,800	187,200	194,760	202,560	(15,000)
	ประเภททักษะ																		
147	พนักงานขับรถยนต์	-	1	1	112,800	-	1	1	1	-	-	-	4,560	4,800	4,920	117,360	122,160	127,080	(9,400)

ที่	ชื่อสายงาน	ระดับตำแหน่ง	จำนวนทั้งหมด	จำนวนที่มีอยู่ปัจจุบัน			อัตราตำแหน่งที่คาดว่าจะต้องใช้ในระยะเวลา 3 ปีข้างหน้า			อัตรากำลังคนเพิ่ม/ลด			ค่าใช้จ่ายที่เพิ่มขึ้น			ค่าใช้จ่ายรวม			หมายเหตุ
				จำนวน(คน)	เงินเดือน	เงินประจำตำแหน่ง	2564	2565	2566	2564	2565	2566	2564	2565	2566	2564	2565	2566	
	สำนักการศึกษา (08)																		
148	ผู้อำนวยการสำนักการศึกษา (นักบริหารงานการศึกษา)	สูง	1	-	618,600	240,000	1	1	1	-	-	-	19,080	19,080	19,080	877,680	896,760	915,840	ว่างเต็ม
149	ผู้อำนวยการส่วนบริหารการศึกษา (นักบริหารงานการศึกษา)	กลาง	1	-	538,200	60,000	1	1	1	-	-	-	19,200	19,200	19,200	617,400	636,600	655,800	ว่างเต็ม
150	หัวหน้าฝ่ายการเจ้าหน้าที่ (นักบริหารงานการศึกษา)	ต้น	1	-	393,600	18,000	1	1	1	-	-	-	13,620	13,620	13,620	425,220	438,840	452,460	ว่างเต็ม
151	หัวหน้าฝ่ายกิจกรรมเด็กและเยาวชน (นักบริหารงานการศึกษา)	ต้น	1	1	382,560	18,000	1	1	1	-	-	-	13,440	13,320	13,320	414,000	427,320	440,640	(31,880)
152	หัวหน้าฝ่ายแผนงานและโครงการ (นักบริหารงานการศึกษา)	ต้น	1	1	376,080	18,000	1	1	1	-	-	-	13,320	13,320	13,440	407,400	420,720	434,160	(31,340)
153	นักวิชาการศึกษา	ชก.	3	3	1,134,600	-	3	3	3	-	-	-	40,200	39,720	39,840	1,174,800	1,214,520	1,254,360	(94,550)
154	นักสันทนการ	ปก.	3	3	551,520	-	3	3	3	-	-	-	27,840	26,520	23,640	579,360	605,880	629,520	(45,960)
155	ศึกษานิเทศก์ (คศ.4)	-	1	1	737,760	237,600	1	1	1	-	-	-	44,280	46,920	49,800	1,019,640	1,066,560	1,116,360	(61,480)
156	ศึกษานิเทศก์	-	3	-	1,377,000	413,000	3	3	3	-	-	-	43,800	46,320	49,080	1,833,800	1,880,120	1,929,200	ว่างเต็ม
157	เจ้าพนักงานธุรการ	ชง.	1	1	375,120	-	1	1	1	-	-	-	12,120	12,480	13,440	387,240	399,720	413,160	(31,260)
158	เจ้าพนักงานการเงินและบัญชี	ชง.	4	4	1,383,720	-	4	4	4	-	-	-	48,840	50,040	50,640	1,432,560	1,482,600	1,533,240	(115,310)
	ลูกจ้างประจำ																		
159	นักสันทนการ	-	2	2	520,560	-	2	1	1	-	-1	-	17,400	17,880	17,640	537,960	555,840	573,480	(43,380)
160	พนักงานขับรถยนต์	-	1	1	271,200	-	1	1	1	-	-	-	8,880	8,880	9,240	280,080	288,960	298,200	(22,600)
161	นักการ	-	1	1	252,120	-	1	-	-	-	-1	-	10,080	10,080	10,080	262,200	272,280	282,360	(21,010)
	พนักงานจ้างตามภารกิจ																		
	ประเภทคุณวุฒิ																		
162	ผ.จ.เจ้าพนักงานธุรการ	-	3	1	414,000	-	3	3	3	-	-	-	5,520	16,800	17,520	419,520	436,320	453,840	(34,500)
163	ผ.จ.เจ้าพนักงานการเงินและบัญชี	-	2	-	276,000	-	2	2	2	-	-	-	-	11,040	11,520	276,000	287,040	298,560	ว่างเต็ม

ที่	ชื่อสายงาน	ระดับตำแหน่ง	จำนวนทั้งหมด	จำนวนที่มีอยู่ปัจจุบัน			อัตราตำแหน่งที่คาดว่าจะต้องใช้ในช่วงระยะ 3 ปีข้างหน้า			อัตรากำลังคนเพิ่ม/ลด			ค่าใช้จ่ายที่เพิ่มขึ้น			ค่าใช้จ่ายรวม			หมายเหตุ
				จำนวน(คน)	เงินเดือน	เงินประจำตำแหน่ง	2564	2565	2566	2564	2565	2566	2564	2565	2566	2564	2565	2566	
	สำนักงานประปา (09)																		
242	ผู้อำนวยการสำนักการประปา (นักบริหารงานประปา)	สูง	1	1	646,680	240,000	1	1	1	-	-	-	19,440	19,680	19,800	906,120	925,800	945,600	(53,890)
243	ผู้อำนวยการส่วนผลิต (นักบริหารงานประปา)	กลาง	1	-	538,200	60,000	1	1	1	-	-	-	19,200	19,200	19,200	617,400	636,600	655,800	ว่างเต็ม
244	ผู้อำนวยการส่วนบริการและซ่อมบำรุง (นักบริหารงานประปา)	กลาง	1	-	538,200	60,000	1	1	1	-	-	-	19,200	19,200	19,200	617,400	636,600	655,800	ว่างเต็ม
245	หัวหน้าฝ่ายผลิต (นักบริหารงานประปา)	ต้น	1	-	393,600	18,000	1	1	1	-	-	-	13,620	13,620	13,620	425,220	438,840	452,460	ว่างเต็ม
246	หัวหน้าฝ่ายบริการสาธารณะ (นักบริหารงานประปา)	ต้น	1	-	393,600	18,000	1	1	1	-	-	-	13,620	13,620	13,620	425,220	438,840	452,460	ว่างเต็ม
247	หัวหน้าฝ่ายบริหารงานทั่วไป (นักบริหารงานทั่วไป)	ต้น	1	1	402,720	18,000	1	1	1	-	-	-	13,440	13,080	13,080	434,160	447,240	460,320	(33,560)
248	หัวหน้าฝ่ายการเงินและบัญชี (นักบริหารงานการคลัง)	ต้น	1	1	422,640	18,000	1	1	1	-	-	-	13,080	13,200	13,320	453,720	466,920	480,240	(35,220)
249	หัวหน้าฝ่ายพัฒนารายได้ (นักบริหารงานการคลัง)	ต้น	1	1	389,400	18,000	1	1	1	-	-	-	13,320	13,440	13,080	420,720	434,160	447,240	(32,450)
250	นักวิชาการคอมพิวเตอร์	ปก.	1	1	245,280	-	1	1	1	-	-	-	8,400	8,880	8,640	253,680	262,560	271,200	(20,440)
251	นักวิชาการเงินและบัญชี	ปก.	1	1	339,000	-	1	1	1	-	-	-	10,560	10,680	13,440	349,560	360,240	373,680	(28,250)
252	เจ้าพนักงานธุรการ	ขง.	1	1	212,280	-	1	1	1	-	-	-	9,000	9,120	9,240	221,280	230,400	239,640	(17,690)
253	เจ้าพนักงานธุรการ	ปง.	2	2	299,400	-	2	2	2	-	-	-	12,120	12,360	12,960	311,520	323,880	336,840	(24,950)
254	เจ้าพนักงานการเงินและบัญชี	ขง.	2	2	479,280	-	2	2	2	-	-	-	19,320	20,160	20,760	498,600	518,760	539,520	(39,940)
255	เจ้าพนักงานจัดเก็บรายได้	ปง./ขง.	1	-	297,900	-	1	1	1	-	-	-	9,720	9,720	9,720	307,620	317,340	327,060	ว่างเต็ม
256	นายช่างเครื่องกล	ปง./ขง.	1	-	297,900	-	1	1	1	-	-	-	9,720	9,720	9,720	307,620	317,340	327,060	ว่างเต็ม
257	เจ้าพนักงานประปา	ขง.	3	3	1,103,040	-	3	3	3	-	-	-	39,360	40,200	40,080	1,142,400	1,182,600	1,222,680	(37,790)
258	เจ้าพนักงานประปา	ปง./ขง.	6	-	1,787,400	-	6	6	6	-	-	-	58,320	58,320	58,320	1,845,720	1,904,040	1,962,360	ว่างเต็ม

ที่	ชื่อสายงาน	ระดับ ตำแหน่ง	จำนวน ทั้งหมด	จำนวนที่มีอยู่ปัจจุบัน			อัตราตำแหน่งที่คาดว่าจะต้องใช้ ในช่วงระยะ 3 ปีข้างหน้า			อัตรากำลังคน เพิ่ม/ลด			ค่าใช้จ่ายที่เพิ่มขึ้น			ค่าใช้จ่ายรวม			หมายเหตุ
				จำนวน (คน)	เงินเดือน	เงินประจำ ตำแหน่ง	2564	2565	2566	2564	2565	2566	2564	2565	2566	2564	2565	2566	
	ลูกจ้างประจำ																		
259	เจ้าพนักงานการเงินและบัญชี	-	1	1	252,120	-	1	1	1	-	-	-	10,440	8,640	8,880	262,560	271,200	280,080	(21,010)
260	ผู้ช่วยช่างทอ	-	3	3	725,280	-	2	2	2	-1	-	-	23,160	30,120	26,160	748,440	778,560	804,720	(60,440)
261	ผู้ช่วยช่างซ่อมเครื่องยนต์	-	1	1	288,960	-	1	1	1	-	-	-	9,240	9,840	15,720	298,200	308,040	323,760	(24,080)
262	พนักงานจตมาตรวัดน้ำ	-	6	6	1,625,760	-	6	6	6	-	-	-	54,000	56,640	60,600	1,679,760	1,736,400	1,797,000	(135,480)
263	พนักงานผลิตน้ำประปา	-	2	2	496,440	-	2	2	2	-	-	-	18,240	19,080	17,520	514,680	533,760	551,280	(41,370)
264	ภารโรง	-	1	1	252,120	-	1	1	1	-	-	-	10,080	10,080	10,080	262,200	272,280	282,360	(21,010)
	พนักงานจ้างตามภารกิจ																		
	ประเภทคุณวุฒิ																		
265	ผช.เจ้าพนักงานการเงินและบัญชี	-	1	-	138,000	-	1	1	1	-	-	-	-	5,520	5,760	138,000	143,520	149,280	ว่างเดิม
266	ผช.เจ้าพนักงานจัดเก็บรายได้	-	1	-	138,000	-	1	1	1	-	-	-	-	5,520	5,760	138,000	143,520	149,280	ว่างเดิม

ที่	ชื่อสายงาน	ระดับตำแหน่ง	จำนวนทั้งหมด	จำนวนที่มีอยู่ปัจจุบัน			อัตราตำแหน่งที่คาดว่าจะต้องใช้ในช่วงระยะ 3 ปีข้างหน้า			อัตรากำลังคนเพิ่ม/ลด			ค่าใช้จ่ายที่เพิ่มขึ้น			ค่าใช้จ่ายรวม			หมายเหตุ
				จำนวน(คน)	เงินเดือน	เงินประจำตำแหน่ง	2564	2565	2566	2564	2565	2566	2564	2565	2566	2564	2565	2566	
	กองสวัสดิการสังคม (11)																		
267	ผู้อำนวยการกองสวัสดิการสังคม (นักบริหารงานสวัสดิการสังคม)	กลาง	1	1	588,120	134,400	1	1	1	-	-	-	19,920	20,400	20,640	742,440	762,840	783,480	(49,010)
268	หัวหน้าฝ่ายสังคมสงเคราะห์ (นักบริหารงานสวัสดิการสังคม)	ต้น	1	1	659,520	18,000	1	1	1	-	-	-	21,240	21,960	22,680	698,760	720,720	743,400	(54,960)
269	หัวหน้าฝ่ายพัฒนาชุมชน (นักบริหารงานสวัสดิการสังคม)	ต้น	1	1	483,120	18,000	1	1	1	-	-	-	15,480	16,080	16,680	516,600	532,680	549,360	(40,260)
270	นักพัฒนาชุมชน	ชก.	3	3	1,077,120	-	3	3	3	-	-	-	38,760	39,360	39,480	1,115,880	1,155,240	1,194,720	(89,760)
271	นักสังคมสงเคราะห์	ชก.	3	3	1,094,880	-	3	3	3	-	-	-	39,720	40,200	40,080	1,134,600	1,174,800	1,214,880	(91,240)
272	เจ้าพนักงานธุรการ	ปก.	1	1	155,640	-	1	1	1	-	-	-	6,360	6,360	6,480	162,000	168,360	174,840	(12,970)
	ลูกจ้างประจำ																		
273	เจ้าพนักงานธุรการ	ปง.	1	1	262,560	-	1	1	1	-	-	-	8,640	8,880	8,880	271,200	280,080	288,960	(21,880)
	พนักงานจ้างตามภารกิจ																		
	ประเภทคุณวุฒิ																		
274	ผช.นักพัฒนาชุมชน	-	2	-	360,000	-	2	2	2	-	-	-	-	14,400	15,120	360,000	374,400	389,520	(30,000)
	หน่วยตรวจสอบภายใน (12)															-	-	-	
275	นักวิชาการตรวจสอบภายใน	ชก.	1	1	435,720	-	1	1	1	-	-	-	13,200	13,320	13,320	448,920	462,240	475,560	(36,310)
276	นักวิชาการตรวจสอบภายใน	ปก./ชก.	1	-	355,320	-	1	1	1	-			12,000	12,000	12,000	367,320	379,320	391,320	ว่างเดิม

ที่	ชื่อสายงาน	ระดับ ตำแหน่ง	จำนวน ทั้งหมด	จำนวนที่มีอยู่ปัจจุบัน			อัตราตำแหน่งที่คาดว่าจะต้องใช้ ในช่วงระยะ 3 ปีข้างหน้า			อัตรากำลังคน เพิ่ม/ลด			ค่าใช้จ่ายที่เพิ่มขึ้น			ค่าใช้จ่ายรวม			หมายเหตุ
				จำนวน (คน)	เงินเดือน	เงินประจำ ตำแหน่ง	2564	2565	2566	2564	2565	2566	2564	2565	2566	2564	2565	2566	
	กองการแพทย์ (13)														-	-	-		
277	ผู้อำนวยการกองการแพทย์ (นายแพทย์ชำนาญการพิเศษ)	ชพ.	1	-	538,200	13,440	1	1	1	-	-	-	19,200	19,200	19,200	570,840	590,040	609,240	ว่างเต็ม
278	หัวหน้าฝ่ายการเงินและบัญชี (นักบริหารงานการคลัง)	ต้น	1	1	435,720	18,000	1	1	1	-	-	-	13,200	13,320	13,320	466,920	480,240	493,560	(36,310)
279	นักวิชาการคอมพิวเตอร์	ปก.	1	1	253,680	-	1	1	1	-	-	-	8,880	8,640	8,880	262,560	271,200	280,080	(21,140)
280	นักวิชาการเงินและบัญชี	ชก.	2	2	712,440	-	2	2	2	-	-	-	26,280	26,640	26,880	738,720	765,360	792,240	(59,370)
281	นักวิชาการจัดเก็บรายได้	ชก.	1	1	362,640	-	1	1	1	-	-	-	13,440	13,320	13,320	376,080	389,400	402,720	(30,220)
282	นักวิชาการคลัง	ปก.	1	1	258,000	-	1	1	1	-	-	-	8,760	9,000	8,760	266,760	275,760	284,520	(21,500)
283	พยาบาลวิชาชีพ	ชพ.	6	6	3,504,960	806,400	6	6	6	-	-	-	119,040	121,080	123,480	4,430,400	4,551,480	4,674,960	(292,080)
284	พยาบาลวิชาชีพ	ชก.	46	46	17,735,640	798,000	46	46	46	-	-	-	619,920	623,640	633,960	19,153,560	19,777,200	20,411,160	(1,477,970)
285	พยาบาลวิชาชีพ	ปก.	8	8	1,743,360	-	8	8	8	-	-	-	71,640	71,520	69,000	1,815,000	1,886,520	1,955,520	(145,280)
286	พยาบาลวิชาชีพ	ปก./ชก.	6	-	2,131,920	-	6	6	6	-	-	-	72,000	72,000	72,000	2,203,920	2,275,920	2,347,920	ว่างเต็ม
287	นักวิทยาศาสตร์การแพทย์	ปก./ชก.	2	-	710,640	-	2	2	2	-	-	-	24,000	24,000	24,000	734,640	758,640	782,640	ว่างเต็ม
288	เภสัชกร	ชก.	5	5	1,959,960	-	5	5	5	-	-	-	67,080	66,240	65,880	2,027,040	2,093,280	2,159,160	(163,330)
289	เภสัชกร	ปก.	2	2	490,560	-	2	2	2	-	-	-	16,800	17,760	17,280	507,360	525,120	542,400	(40,880)
290	ทันตแพทย์	ชก.	2	2	811,560	42,000	2	2	2	-	-	-	26,760	26,640	28,560	880,320	906,960	935,520	(67,630)
291	ทันตแพทย์	ปก./ชก.	1	-	355,320	-	1	1	1	-	-	-	12,000	12,000	12,000	367,320	379,320	391,320	ว่างเต็ม
292	นายแพทย์	ชก.	4	4	1,650,600	-	4	4	4	-	-	-	52,680	52,800	53,280	1,703,280	1,756,080	1,809,360	(137,550)
293	นายแพทย์	ปก.	4	4	1,104,720	-	4	4	4	-	-	-	36,240	37,680	38,040	1,140,960	1,178,640	1,216,680	(92,060)
294	แพทย์แผนไทย	ปก.	2	2	361,440	-	2	2	2	-	-	-	18,720	18,240	16,560	380,160	398,400	414,960	(30,120)
295	นักกายภาพบำบัด	ปก.	2	2	361,440	-	2	2	2	-	-	-	18,720	18,240	16,560	380,160	398,400	414,960	(30,120)
296	นักเทคนิคการแพทย์	ชก.	1	1	376,080	-	1	1	1	-	-	-	13,320	13,320	13,440	389,400	402,720	416,160	(31,340)
297	นักเทคนิคการแพทย์	ปก./ชก.	1	-	355,320	-	1	1	1	-	-	-	12,000	12,000	12,000	367,320	379,320	391,320	ว่างเต็ม
298	นักรังสีการแพทย์	ชก.	1	1	362,640	-	1	1	1	-	-	-	13,440	13,320	13,320	376,080	389,400	402,720	(30,220)
299	นักรังสีการแพทย์	ปก./ชก.	1	-	355,320	-	1	1	1	-	-	-	12,000	12,000	12,000	367,320	379,320	391,320	ว่างเต็ม
300	เจ้าพนักงานธุรการ	ปง.	2	2	296,880	-	2	2	2	-	-	-	11,760	12,720	12,480	308,640	321,360	333,840	(24,740)
301	เจ้าพนักงานจัดเก็บรายได้	ชง.	1	1	291,240	-	1	1	1	-	-	-	11,040	11,160	10,920	302,280	313,440	324,360	(24,270)
302	เจ้าพนักงานรังสีการแพทย์	ปง./ชง.	1	-	297,900	-	1	1	1	-	-	-	9,720	9,720	9,720	307,620	317,340	327,060	ว่างเต็ม

ที่	ชื่อสายงาน	ระดับตำแหน่ง	จำนวนทั้งหมด	จำนวนที่มีอยู่ปัจจุบัน			อัตราตำแหน่งที่คาดว่าจะต้องใช้ใน ช่วงระยะ 3 ปีข้างหน้า			อัตรากำลังคนเพิ่ม/ลด			ค่าใช้จ่ายที่เพิ่มขึ้น			ค่าใช้จ่ายรวม			หมายเหตุ
				จำนวน (คน)	เงินเดือน	เงินประจำตำแหน่ง	2564	2565	2566	2564	2565	2566	2564	2565	2566	2564	2565	2566	
303	เจ้าพนักงานเภสัชกรรม	ชง.	1	1	280,440	-	1	1	1	-	-	-	10,800	11,040	11,160	291,240	302,280	313,440	(23,370)
304	เจ้าพนักงานเภสัชกรรม	ปง./ชง.	1	-	297,900	-	1	1	1	-	-	-	9,720	9,720	9,720	307,620	317,340	327,060	ว่างเต็ม
305	เจ้าพนักงานทันตสาธารณสุข	ชง.	3	3	1,095,600	-	3	3	3	-	-	-	35,880	36,600	37,200	1,131,480	1,168,080	1,205,280	(91,300)
306	เจ้าพนักงานเวชสถิติ	ปง./ชง.	1	-	297,900	-	1	1	1	-	-	-	9,720	9,720	9,720	307,620	317,340	327,060	ว่างเต็ม
	ลูกจ้างประจำ																		
307	เจ้าพนักงานธุรการ	-	1	1	298,200	-	1	1	1	-	-	-	9,840	15,720	12,600	308,040	323,760	336,360	(24,850)
308	นักการ	-	2	2	480,960	-	2	2	2	-	-	-	15,480	17,880	20,160	496,440	514,320	534,480	(40,080)
	พนักงานจ้างตามภารกิจ																		
	ประเภทคุณวุฒิ																		
309	ผช.พยาบาลวิชาชีพ	-	12	6	2,310,720	-	12	12	12	-	-	-	49,440	94,800	99,120	2,360,160	2,454,960	2,554,080	(192,560)
310	ผช.นักวิทยาศาสตร์การแพทย์	-	2	2	426,960	-	2	2	2	-	-	-	17,280	18,000	18,720	444,240	462,240	480,960	(35,580)
311	ผช.นักกายภาพบำบัด	-	2	2	422,880	-	2	2	2	-	-	-	17,040	17,760	18,480	439,920	457,680	476,160	(35,240)
312	ผช.แพทย์แผนไทย	-	2	2	397,800	-	2	2	2	-	-	-	15,960	16,680	17,400	413,760	430,440	447,840	(33,150)
313	ผช.เจ้าพนักงานสาธารณสุข	-	2	-	276,000	-	2	2	2				-	11,040	11,520	276,000	287,040	298,560	ว่างเต็ม
	รวม		1,071	948	160,123,200	5,818,040	1,057	1,042	1,038	-14	-15	-4	5,334,480	5,755,800	5,885,280	171,275,720	177,031,520	182,916,800	
	ประมาณประโยชน์ตอบแทนอื่นไม่เกิน 15%															25,691,358	26,554,728	27,437,520	
	รวมเป็นค่าใช้จ่ายบุคคลทั้งสิ้น															196,967,078	203,586,248	210,354,320	
	คิดเป็นร้อยละ 40 ของงบประมาณประจำปี															13.91	13.70	13.48	

หมายเหตุ : ฐานคำนวณงบประมาณรายจ่ายประจำปี พ.ศ.2564 ให้ใช้เทศบัญญัติงบประมาณรายจ่ายประจำปีงบประมาณ 2563 (1,348,309,000 บาท) เพิ่มขึ้นอีกร้อยละ 5 เป็นฐานการคำนวณ

สำหรับงบประมาณรายจ่ายประจำปี 2565 และ 2566 ให้บวกเพิ่มขึ้นอีกร้อยละ 5 เพื่อเป็นฐานการคำนวณภาระค่าใช้จ่าย ดังนี้

(1) ฐานคำนวณงบประมาณรายจ่ายประจำปี พ.ศ.2564 ให้ประมาณการเพิ่มขึ้นร้อยละ 5 ของงบประมาณรายจ่ายประจำปี 2563
 งบประมาณรายจ่ายประจำปี 2563 จำนวน 1,348,309,000 บาท = (1,348,309,000 X 5%) + 1,348,309,000 = 1,415,724,450)

(2) ฐานคำนวณงบประมาณรายจ่ายประจำปี พ.ศ.2565 ให้ประมาณการเพิ่มขึ้นร้อยละ 5 ของงบประมาณรายจ่ายประจำปี 2564
 งบประมาณรายจ่ายประจำปี 2564 จำนวน 1,415,724,450 บาท = (1,415,724,450 X 5%) + 1,415,724,450 = 1,486,510,673)

(3) ฐานคำนวณงบประมาณรายจ่ายประจำปี พ.ศ.2566 ให้ประมาณการเพิ่มขึ้นร้อยละ 5 ของงบประมาณรายจ่ายประจำปี 2565
 งบประมาณรายจ่ายประจำปี 2565 จำนวน 1,486,510,673 บาท = (1,486,510,673 X 5%) + 1,486,510,673 = 1,560,836,207)

: ข้าราชการถ่ายโอน ลูกจ้างประจำถ่ายโอน รวมถึงข้าราชการครูและบุคลากรทางการศึกษา ลูกจ้างประจำและพนักงานจ้าง ที่ได้รับเงินอุดหนุนที่จ่ายเป็นเงินเดือน ค่าจ้าง

ไม่นำมาคิดรวมเป็นภาระค่าใช้จ่ายเกี่ยวกับเงินเดือนและประโยชน์ตอบแทนอื่น ตามมาตรา 35



โครงสร้างการแบ่งส่วนราชการและอัตรากำลังเทศบาลนครนครศรีธรรมราช
(เทศบาลประเภทพิเศษ)

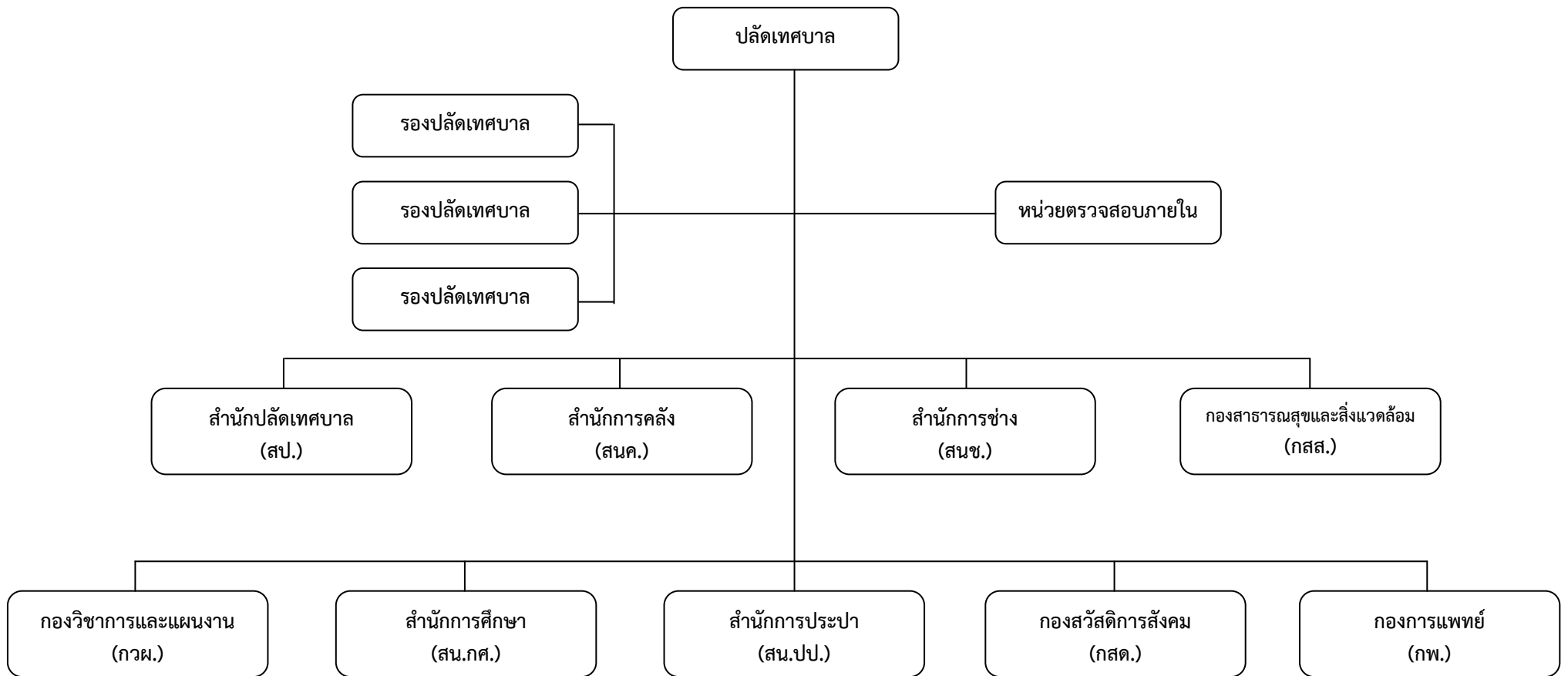

แผนภูมิโครงสร้างการแบ่งส่วนราชการและอัตรากำลังของเทศบาลนครนครศรีธรรมราช

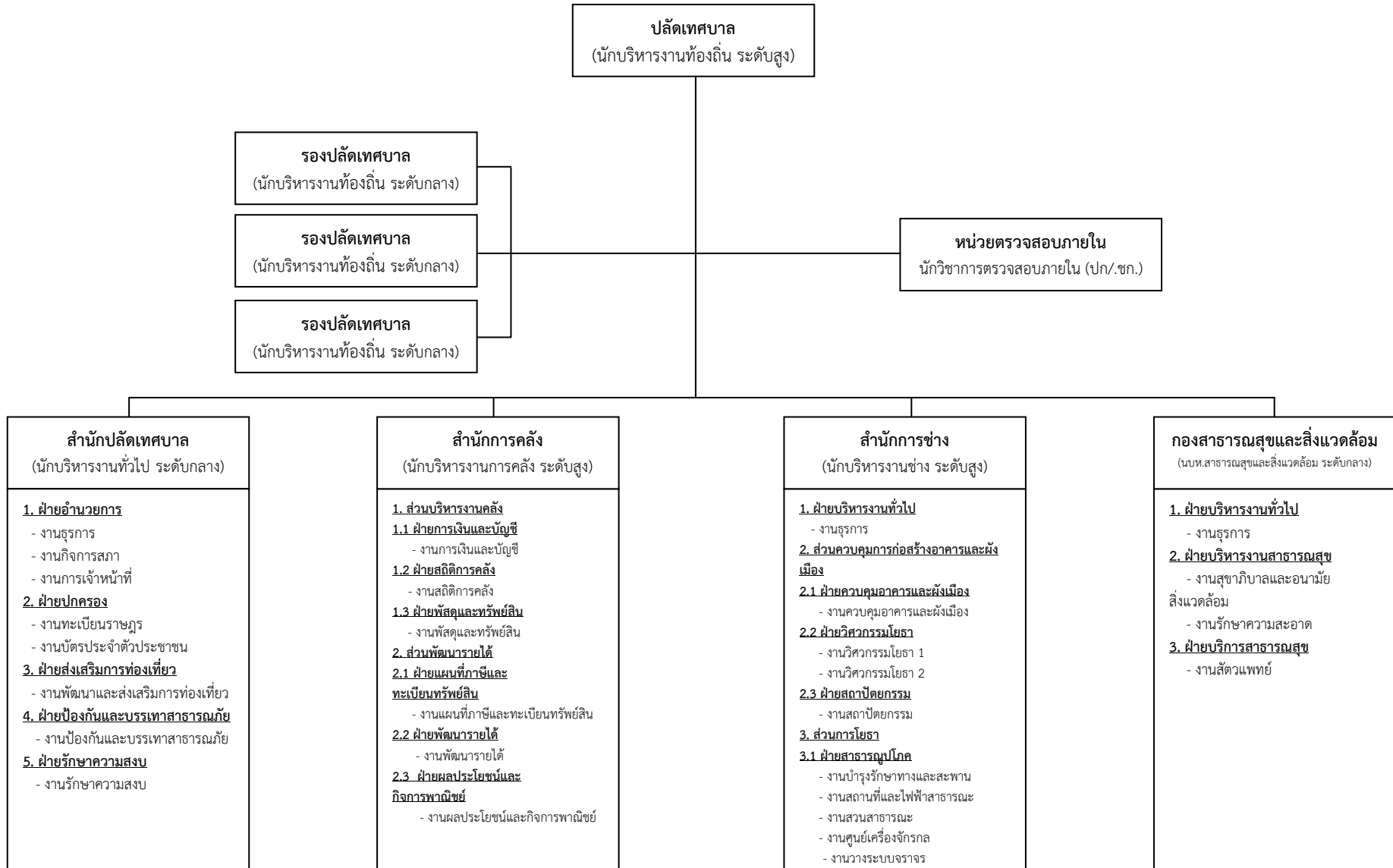

(ต่อ)

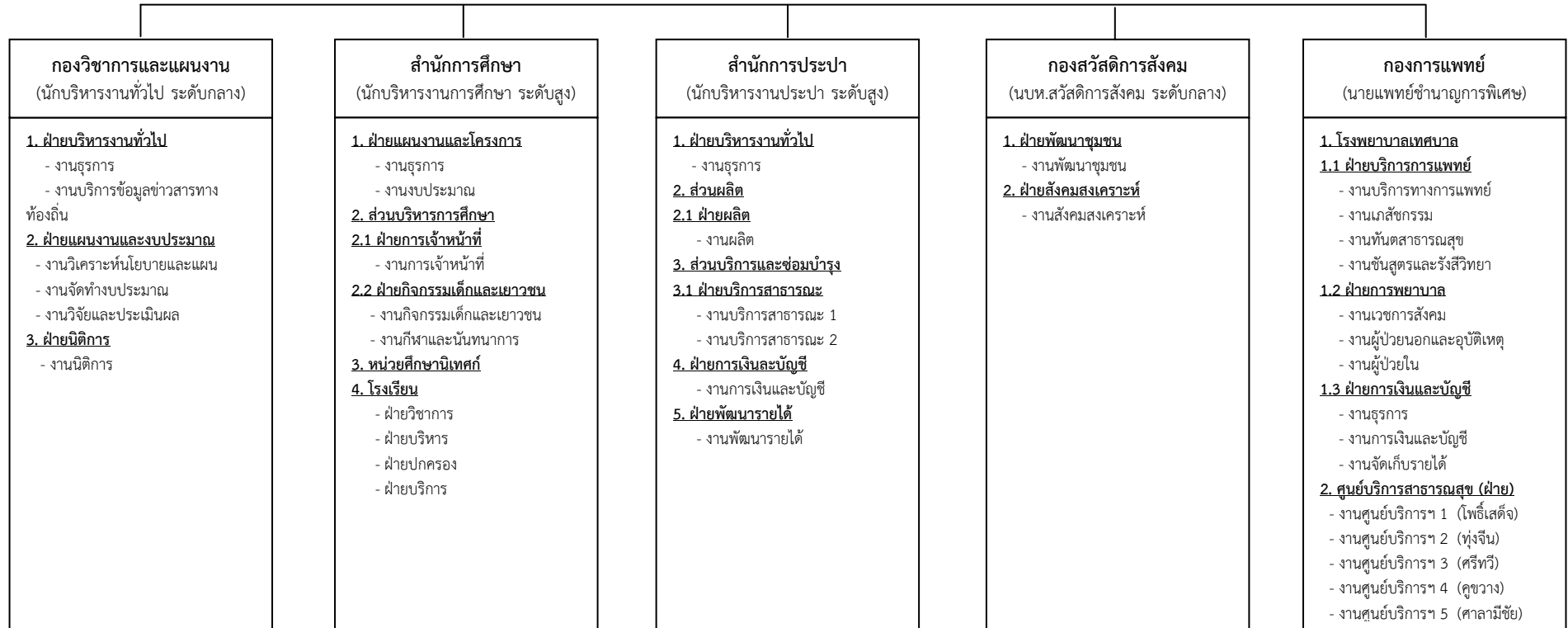

ประเภท	บริหารท้องถิ่น			อำนาจการท้องถิ่น			วิชาการ					ทั่วไป				พนักงานครูเทศบาล และบุคลากร ทางการศึกษา	ลูกจ้าง ประจำ	พนักงาน จ้าง	รวม
	บพ.สูง	บพ.กลาง	บพ.ต้น	อท.สูง	อท.กลาง	อท.ต้น	ชช.	ชพ.	ชก.	ปก.	ปก./ชก.	อส.	ชง.	ปง.	ปง./ชง.				
จำนวน	1	3	-	4	12	33	-	8	99	37	21	4	55	12	28	568	115	71	1071

แผนภูมิโครงสร้างและอัตรากำลัง สำนักปลัดเทศบาล

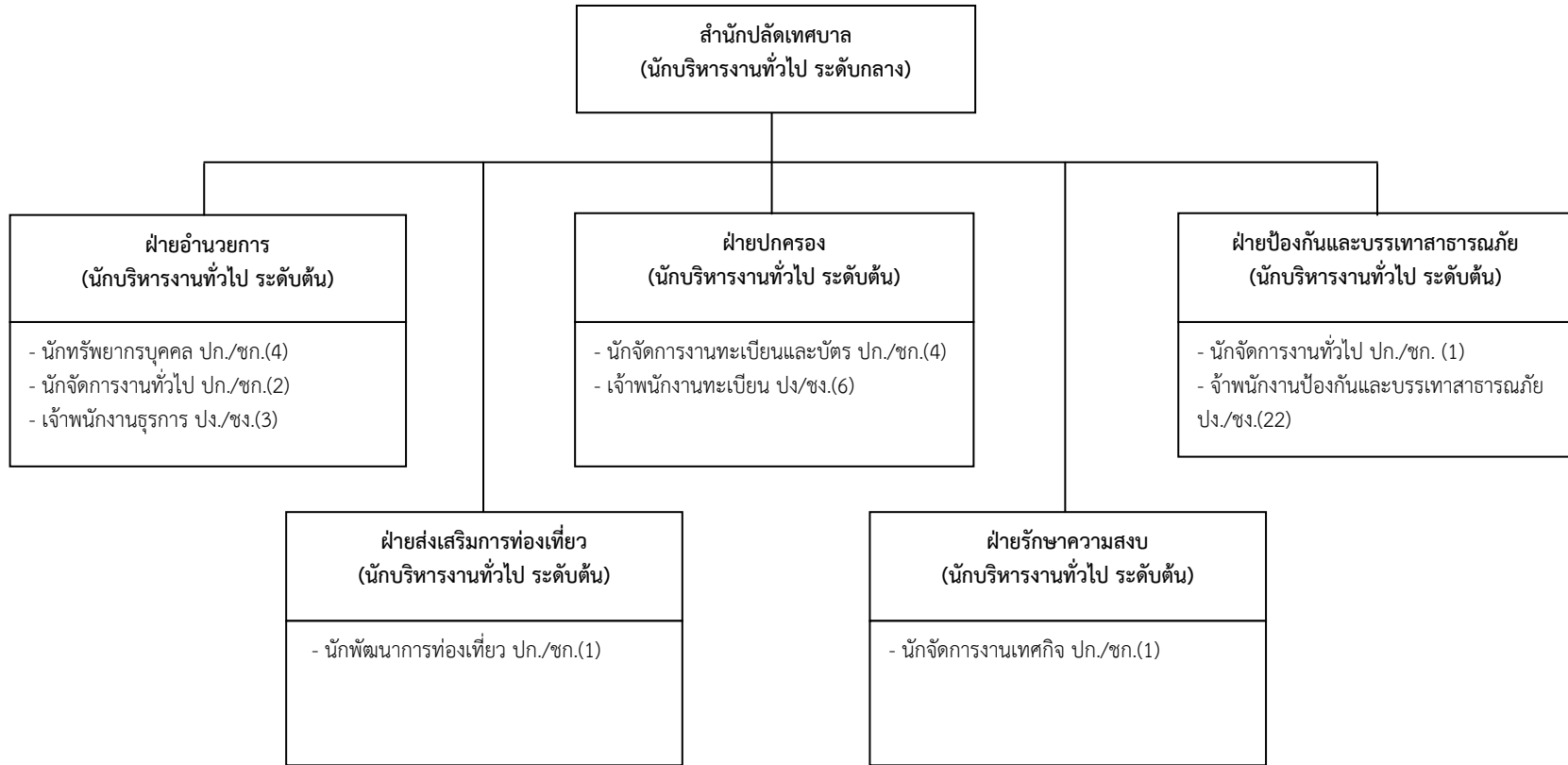

ประเภท	อำนวยการท้องถิ่น			วิชาการ					ทั่วไป				ลูกจ้างประจำ	พนักงานจ้าง	รวม
	สูง	กลาง	ต้น	ชช.	ชพ.	ชก.	ปก.	ปก./ชก.	อส.	ชง.	ปง.	ปง./ชง.			
จำนวน	-	1	5	-	-	9	2	2	-	18	3	10	23	11	84

แผนภูมิโครงสร้างและอัตรากำลัง สำนักการคลัง

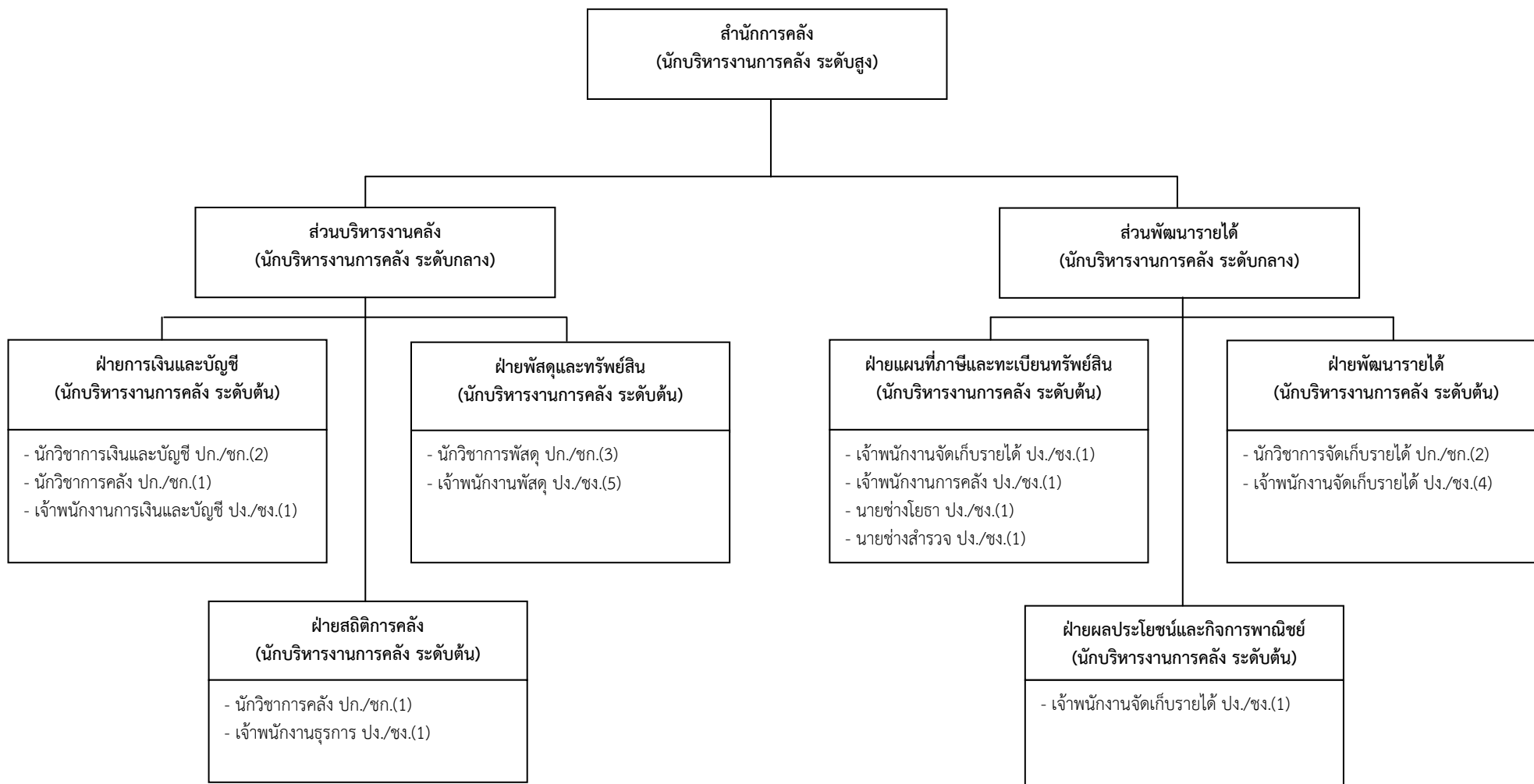

ประเภท	อำนาจการท้องถิ่น			วิชาการ					ทั่วไป				ลูกจ้างประจำ	พนักงานจ้าง	รวม
	สูง	กลาง	ต้น	ชช.	ชพ.	ชก.	ปก.	ปก./ชก.	อส.	ชง.	ปง.	ปง./ชง.			
จำนวน	1	2	6	-	-	4	3	2	-	7	6	3	1	12	47

แผนภูมิโครงสร้างและอัตรากำลัง สำนักงานช่าง

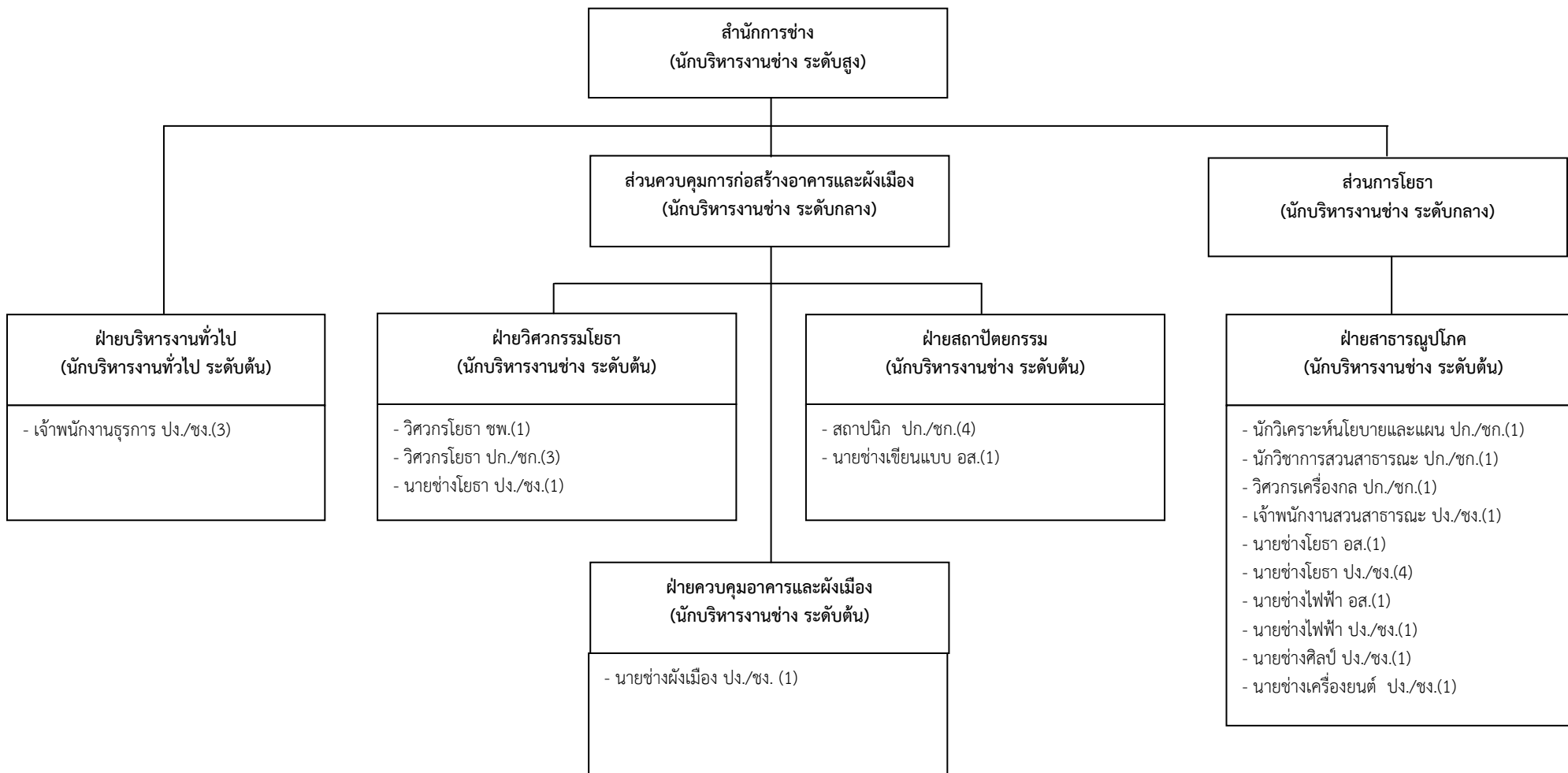

ประเภท	อำนาจการท้องถิ่น			วิชาการ					ทั่วไป				ลูกจ้างประจำ	พนักงานจ้าง	รวม
	สูง	กลาง	ต้น	ชช.	ชพ.	ชก.	ปก.	ปก./ชก.	อส.	ชง.	ปง.	ปง./ชง.			
จำนวน	1	2	5	-	1	5	2	3	4	12	-	-	33	10	78

แผนภูมิโครงสร้างและอัตรากำลัง กองสาธารณสุขและสิ่งแวดล้อม

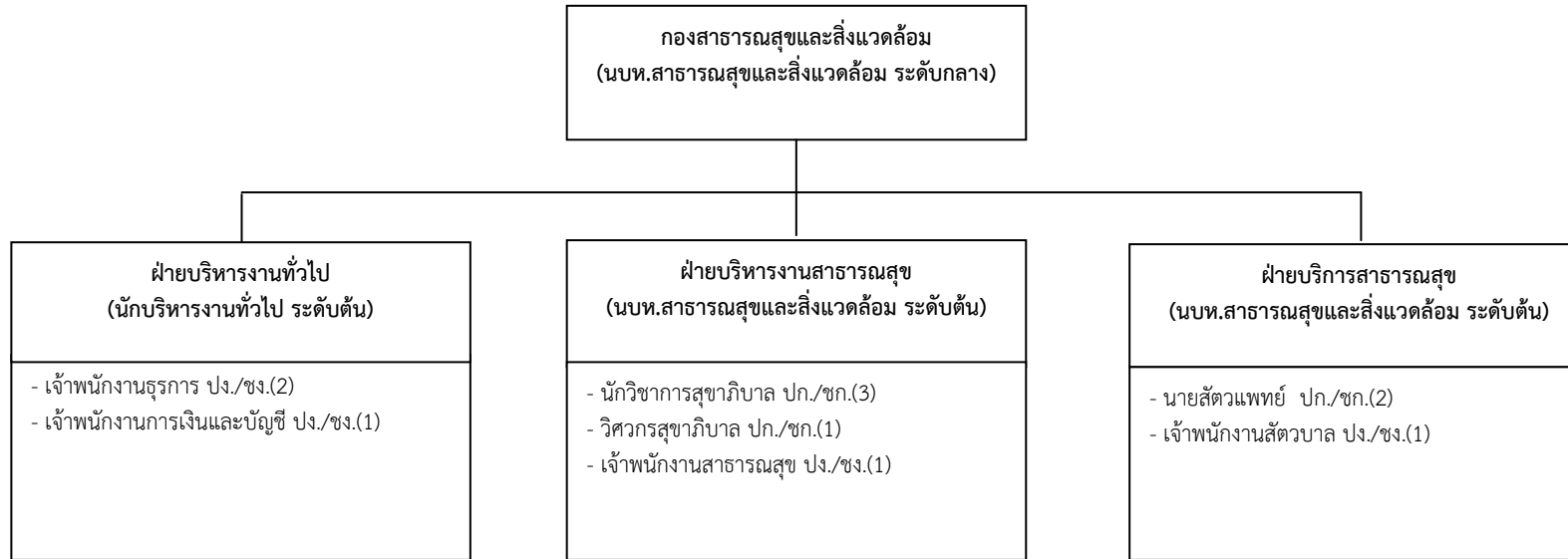

ประเภท	อำนาจการท้องถิ่น			วิชาการ					ทั่วไป				ลูกจ้างประจำ	พนักงานจ้าง	รวม
	สูง	กลาง	ต้น	ชช.	ชพ.	ชก.	ปก.	ปก./ชก.	อส.	ชง.	ปง.	ปง./ชง.			
จำนวน	-	1	3	-	-	3	2	1	-	1	-	4	35	5	55

แผนภูมิโครงสร้างและอัตรากำลัง กองวิชาการและแผนงาน

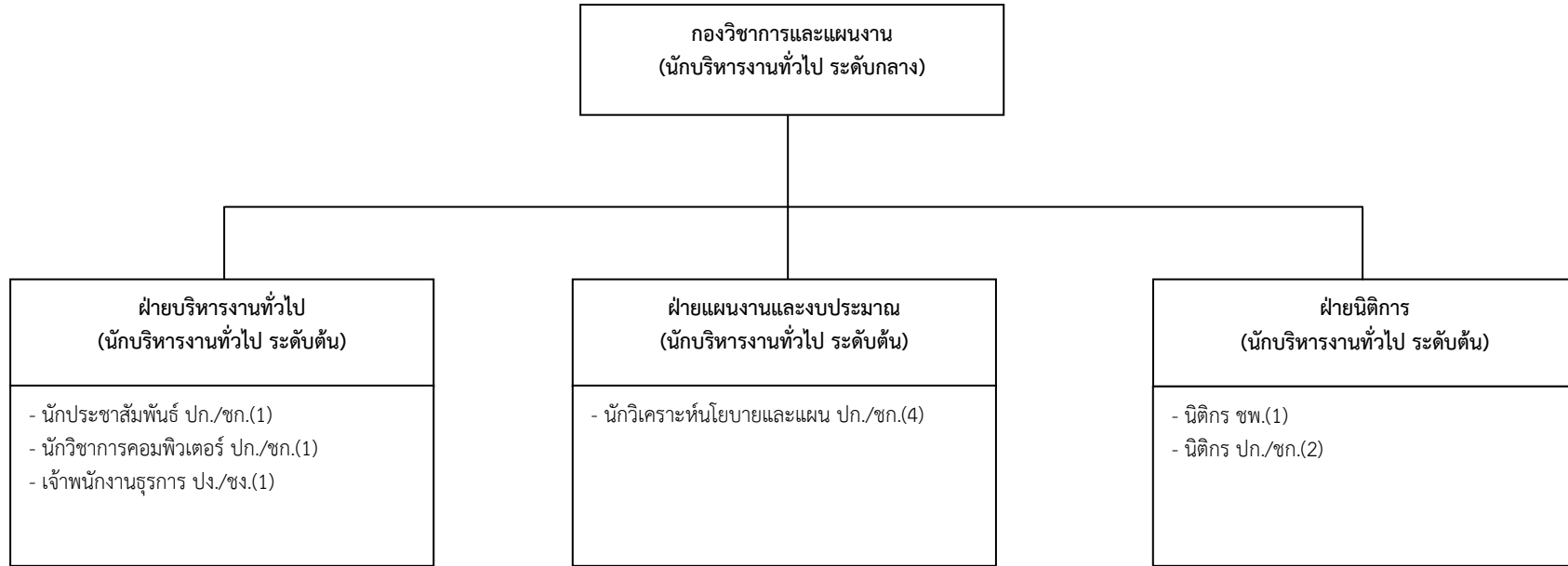

ประเภท	อำนาจการท้องถิ่น			วิชาการ					ทั่วไป				ลูกจ้างประจำ	พนักงานจ้าง	รวม
	สูง	กลาง	ต้น	ชช.	ชพ.	ชก.	ปก.	ปก./ชก.	อส.	ชง.	ปง.	ปง./ชง.			
จำนวน	-	1	3	-	1	5	1	2	-	1	-	-	1	4	19

แผนภูมิโครงสร้างและอัตรากำลัง สำนักงานการศึกษา

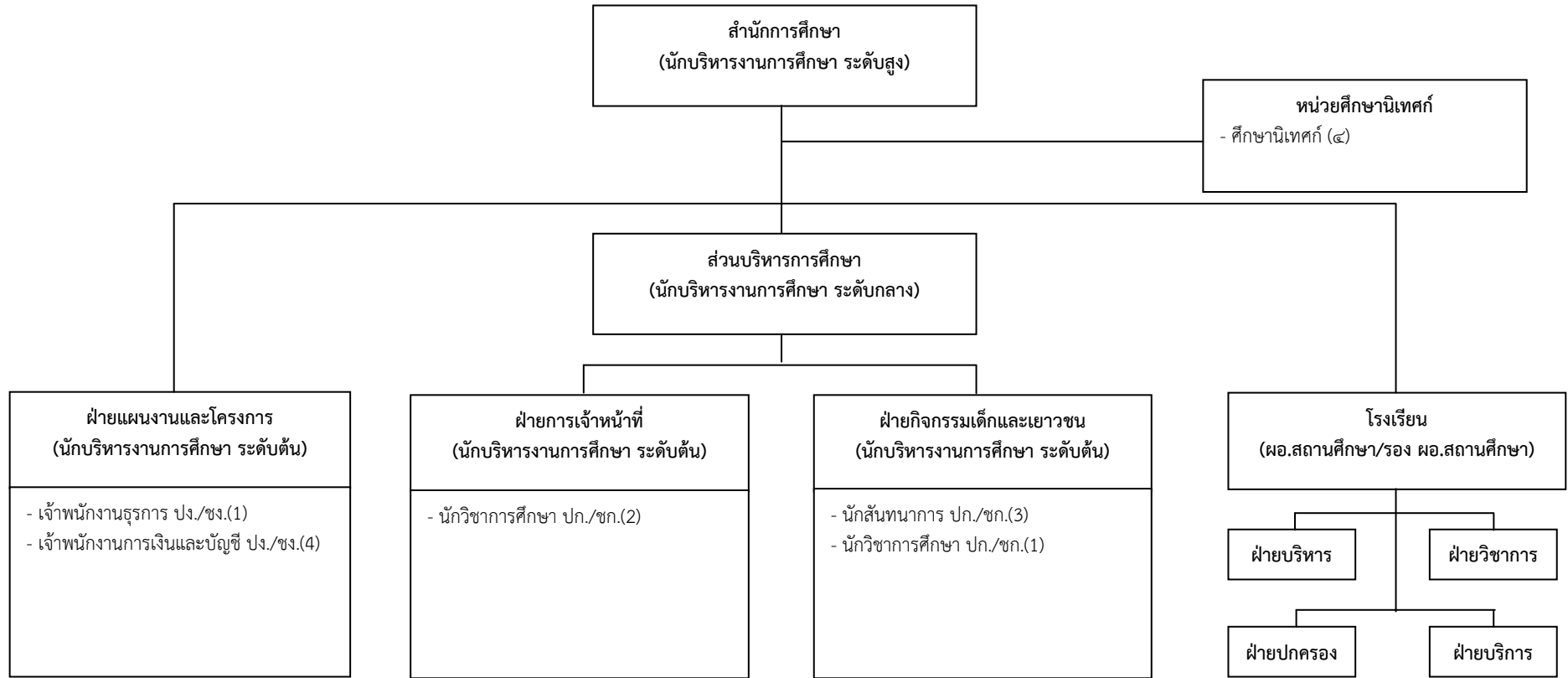

ประเภท	อำนาจการท้องถิ่น			วิชาการ					ทั่วไป				ศึกษานิเทศก์	ลูกจ้างประจำ	พนักงานจ้าง	รวม
	สูง	กลาง	ต้น	ชช.	ชพ.	ชก.	ปก.	ปก./ชก.	อส.	ชง.	ปง.	ปง./ชง.				
จำนวน	1	1	3	-	-	3	3	-	-	5	-	-	4	4	5	29

พนักงานครูเทศบาล	ลูกจ้างประจำ	พนักงานจ้าง	รวม
486	8	70	564

สำนักงานการศึกษา (ต่อ)

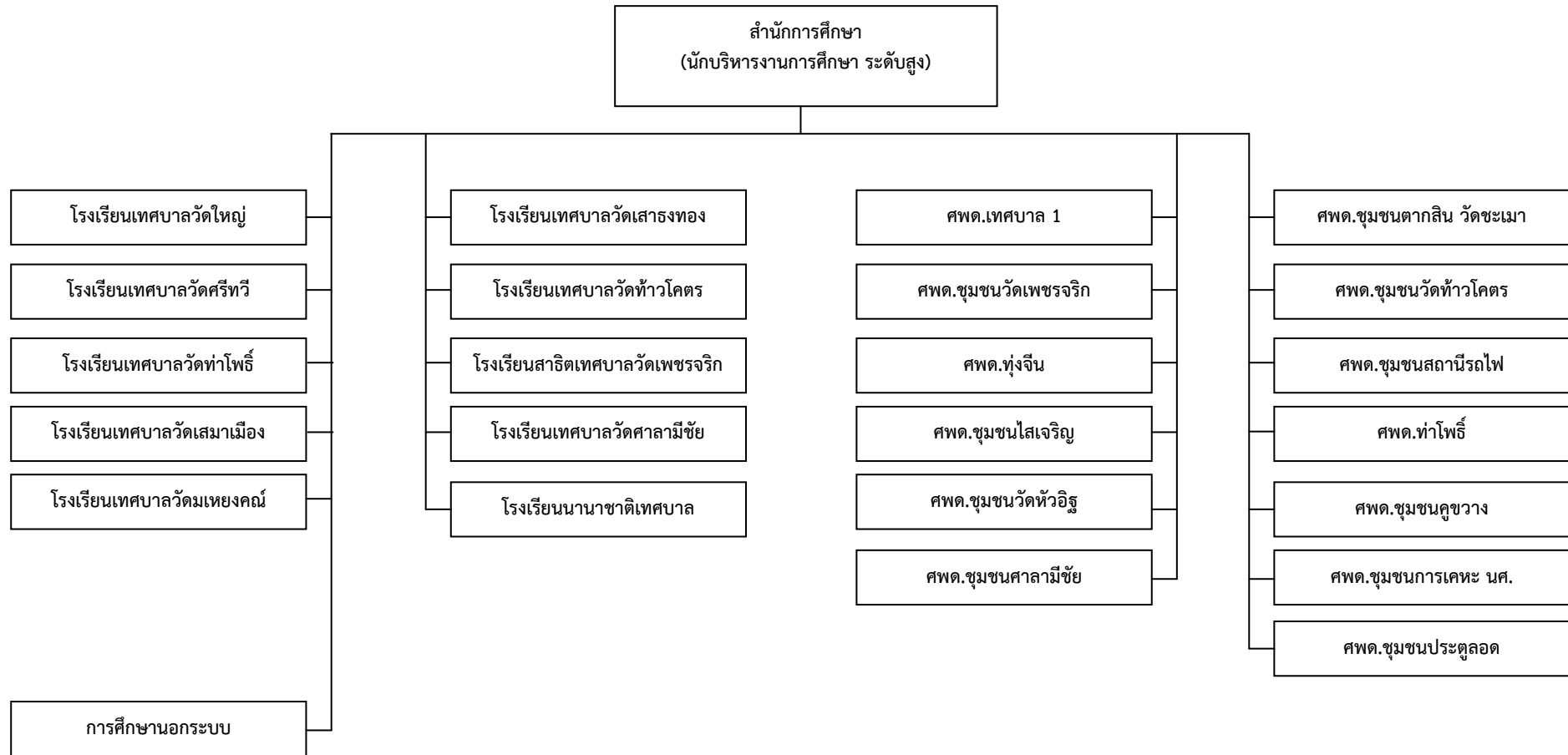

แผนภูมิโครงสร้างและอัตรากำลัง สำนักการประปา

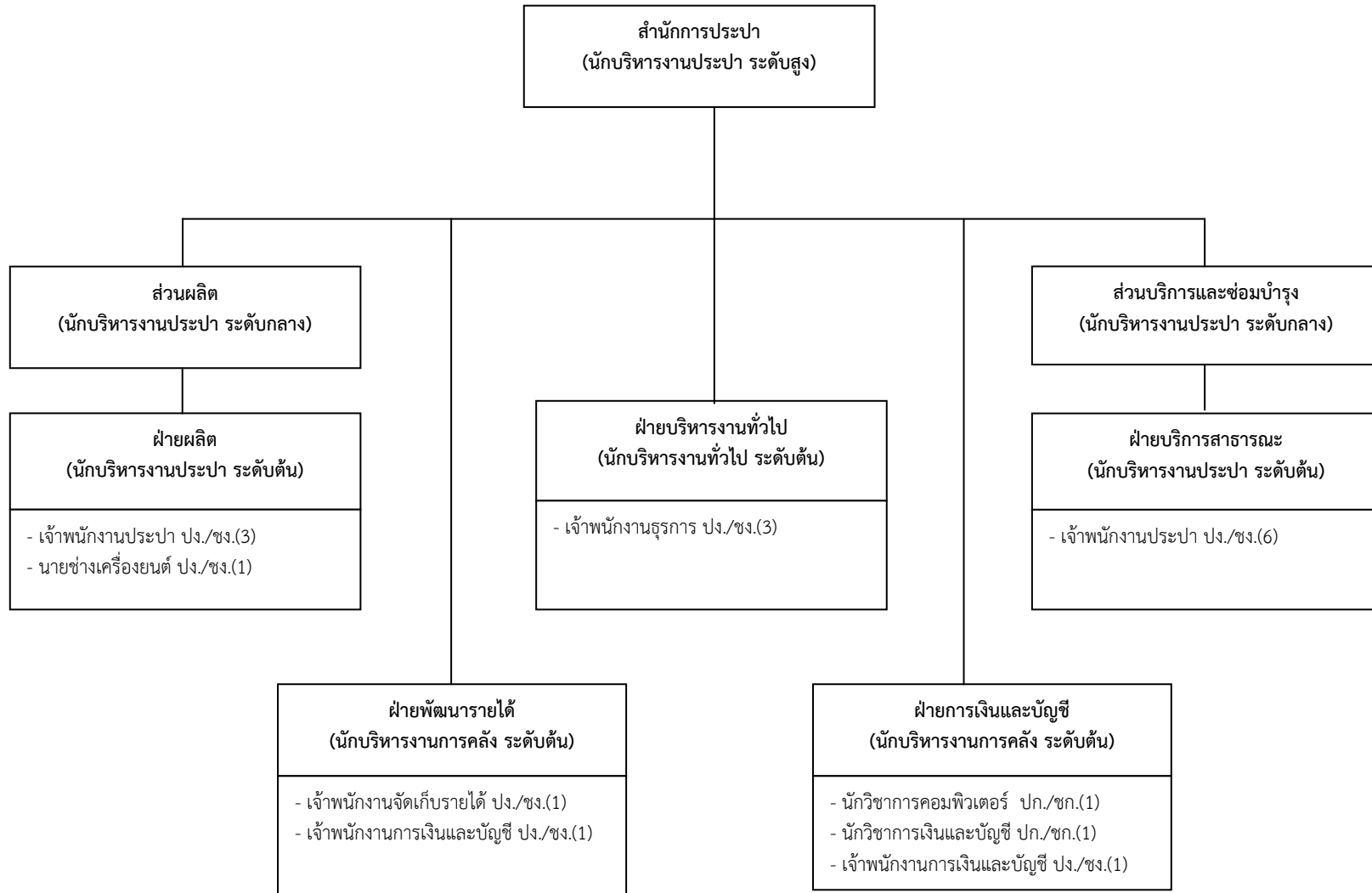

ประเภท	อำนาจการท้องถิ่น			วิชาการ					ทั่วไป				ลูกจ้างประจำ	พนักงานจ้าง	รวม
	สูง	กลาง	ต้น	ชช.	ชพ.	ชก.	ปก.	ปก./ชก.	อส.	ชง.	ปง.	ปง./ชง.			
จำนวน	1	2	5	-	-	-	2	-	-	6	2	8	14	2	42

แผนภูมิโครงสร้างและอัตรากำลัง กองสวัสดิการสังคม



ประเภท	อำนาจการท้องถิ่น			วิชาการ					ทั่วไป				ลูกจ้างประจำ	พนักงานจ้าง	รวม
	สูง	กลาง	ต้น	ชช.	ชพ.	ชก.	ปก.	ปก./ชก.	อส.	ชง.	ปง.	ปง./ชง.			
จำนวน	-	1	2	-	-	6	-	-	-	-	1	-	1	2	13

แผนภูมิโครงสร้างและอัตรากำลัง กองการแพทย์

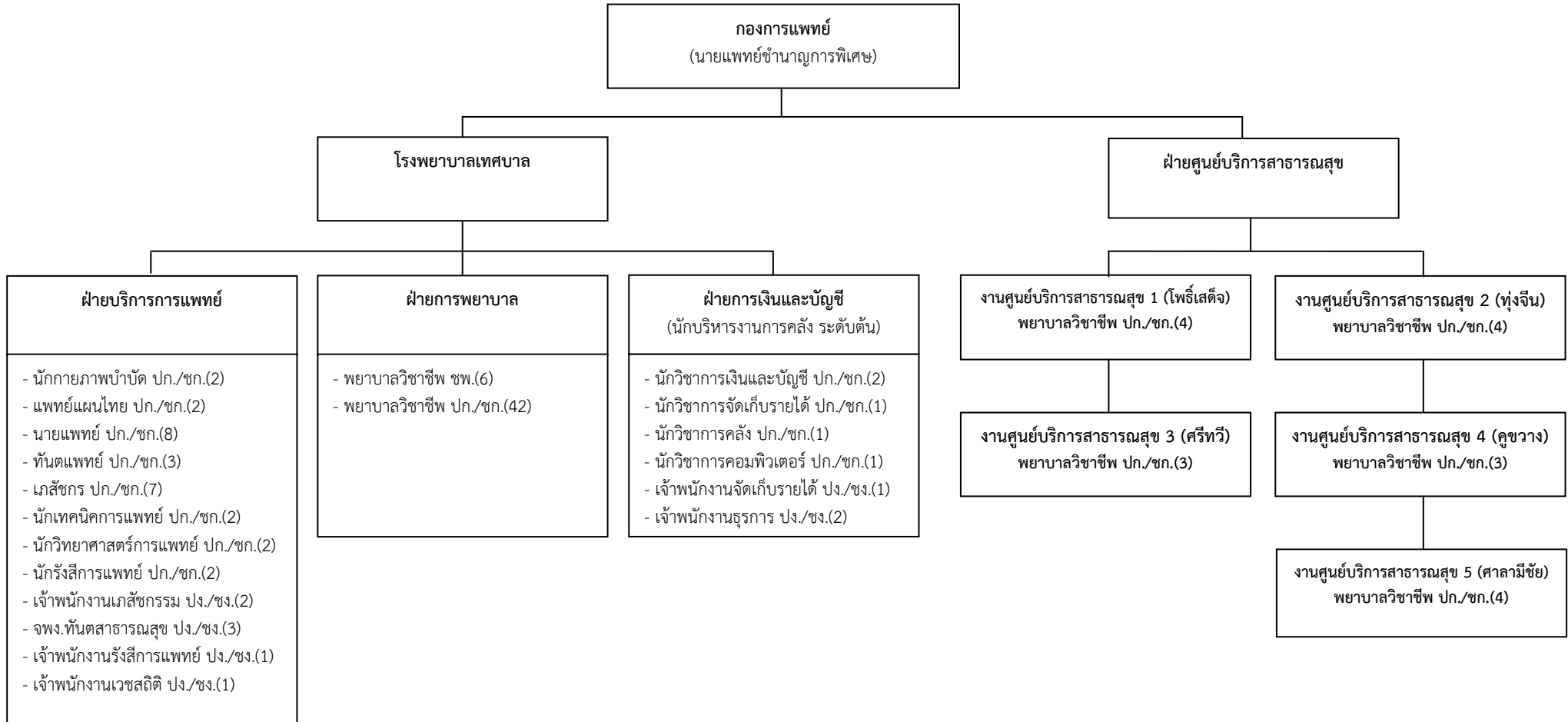

ประเภท	อำนาจการท้องถิ่น			วิชาการ					ทั่วไป				ลูกจ้างประจำ	พนักงานจ้าง	รวม
	สูง	กลาง	ต้น	ชช.	ชพ.	ชก.	ปก.	ปก./ชก.	อส.	ชง.	ปง.	ปง./ชง.			
จำนวน	-	1	1	-	6	62	22	11	-	5	-	3	3	20	134

11. บัญชีแสดงจัดคนลงสู่ตำแหน่งและการกำหนดเลขที่ตำแหน่งในส่วนราชการ

ที่	ชื่อ - สกุล	คุณวุฒิ การศึกษา	กรอบอัตราเก่าเดิม			กรอบอัตราค่าใหม่			เงินเดือน	เงินประจำตำแหน่ง		หมายเหตุ
			เลขที่ตำแหน่ง	ตำแหน่ง	ระดับ	เลขที่ตำแหน่ง	ตำแหน่ง	ระดับ		เงินประจำ ตำแหน่ง	เงินค่าตอบแทน/ เงินเพิ่มอื่น ๆ	
1	นายชาคร ไอยสุรย์	ศศ.ม.(รัฐศาสตร์)	21-2-00-1101-001	ปลัดเทศบาล (นักบริหารงานท้องถิ่น)	สูง	21-2-00-1101-001	ปลัดเทศบาล (นักบริหารงานท้องถิ่น)	สูง	850,560	120,000	120,000	1,090,560
2	นายสนธิ พรหมสุภา	ศศ.ม.(รัฐศาสตร์)	21-2-00-1101-002	รองปลัดเทศบาล (นักบริหารงานท้องถิ่น)	กลาง	21-2-00-1101-002	รองปลัดเทศบาล (นักบริหารงานท้องถิ่น)	กลาง	737,520	67,200	67,200	871,920
3	นายสิทธิศักดิ์ ศักดิ์ศรี	ศศ.ม.(รัฐศาสตร์)	21-2-00-1101-003	รองปลัดเทศบาล (นักบริหารงานท้องถิ่น)	กลาง	21-2-00-1101-003	รองปลัดเทศบาล (นักบริหารงานท้องถิ่น)	กลาง	529,560	67,200	67,200	663,960
4	นายวิชัยศักดิ์ ไสยเกตุ	ศศ.ม.(รัฐศาสตร์)	21-2-00-1101-004	รองปลัดเทศบาล (นักบริหารงานท้องถิ่น)	กลาง	21-2-00-1101-004	รองปลัดเทศบาล (นักบริหารงานท้องถิ่น)	กลาง	823,680	67,200	67,200	958,080
สำนักปลัดเทศบาล (01)												
5	นายศักดิ์ดา โปจั้ย	ร.ม.(รัฐศาสตร์)	21-2-01-2101-001	หัวหน้าสำนักปลัดเทศบาล (นักบริหารงานทั่วไป)	กลาง	21-2-01-2101-001	หัวหน้าสำนักปลัดเทศบาล (นักบริหารงานทั่วไป)	กลาง	375,480	67,200	67,200	509,880
	ฝ่ายอำนวยการ											
6	นายสมคิด รักสินิต	ศศ.บ.(การจัดการทั่วไป)	21-2-01-2101-002	หน.ฝ่ายอำนวยการ (นักบริหารงานทั่วไป)	ต้น	21-2-01-2101-002	หน.ฝ่ายอำนวยการ (นักบริหารงานทั่วไป)	ต้น	514,680	18,000	-	532,680
	งานธุรการ											
7	นางสาวรตนพร ทองขาว	ร.ม.(รัฐศาสตร์)	21-2-01-3101-001	นักจัดการงานทั่วไป	ชก.	21-2-01-3101-001	นักจัดการงานทั่วไป	ชก.	293,880	-	-	293,880
8	นายยุทธการ เกลี้ยงขำ	ร.บ.บ.(รัฐประศาสนศาสตร์)	21-2-01-4101-001	เจ้าพนักงานธุรการ	ชง.	21-2-01-4101-001	เจ้าพนักงานธุรการ	ชง.	413,160	-	-	413,160
9	นางสาวพัชรินทร์ คงสงค์	ปวส.(บัญชี)	21-2-01-4101-002	เจ้าพนักงานธุรการ	ปง.	21-2-01-4101-002	เจ้าพนักงานธุรการ	ปง.	185,280	-	-	185,280
	งานกิจการสภา											
10	(ว่าง)		21-2-01-3101-002	นักจัดการงานทั่วไป	ปก./ชก.	21-2-01-3101-002	นักจัดการงานทั่วไป	ปก./ชก.	355,320	-	-	355,320
11	นางสาวศิริแพ้น แทนโป	บธ.บ.(การบริหารทั่วไป)	21-2-01-4101-003	เจ้าพนักงานธุรการ	ชง.	21-2-01-4101-003	เจ้าพนักงานธุรการ	ชง.	269,880	-	-	269,880

ที่	ชื่อ - สกุล	คุณวุฒิการศึกษา	กรอบอัตราค่าจ้างเดิม			กรอบอัตราค่าจ้างใหม่			เงินเดือน	เงินประจำตำแหน่ง		หมายเหตุ
			เลขที่ตำแหน่ง	ตำแหน่ง	ระดับ	เลขที่ตำแหน่ง	ตำแหน่ง	ระดับ		เงินประจำตำแหน่ง	เงินค่าตอบแทน/เงินเพิ่มอื่น ๆ	
	งานการเจ้าหน้าที่											
12	นางสาววรรณดี ทองศิริ	ร.บ.บ.(บริหารงานบุคคล)	21-2-01-3102-001	นักทรัพยากรบุคคล	ชก.	21-2-01-3102-001	นักทรัพยากรบุคคล	ชก.	402,720	-	-	402,720
13	นางสาวณกมล นิตย์วิมล	บ.บ.บ.(การจัดการทั่วไป)	21-2-01-3102-002	นักทรัพยากรบุคคล	ชก.	21-2-01-3102-002	นักทรัพยากรบุคคล	ชก.	336,360	-	-	336,360
14	นายณัฐรัฐ สาธุจิตร	ศศ.บ.(รัฐศาสตร์)	21-2-01-3102-003	นักทรัพยากรบุคคล	ชก.	21-2-01-3102-003	นักทรัพยากรบุคคล	ชก.	356,160	-	-	356,160
15	นายยศถะ พลมี	ร.ม.(รัฐศาสตร์)	21-2-01-3102-004	นักทรัพยากรบุคคล	ชก.	21-2-01-3102-004	นักทรัพยากรบุคคล	ชก.	416,160	-	-	416,160
	ฝ่ายปกครอง											
16	นายวิฑูรย์ รัปไพโรจน์	ศศ.ม.(รัฐศาสตร์)	21-2-01-2101-003	หน.ฝ่ายปกครอง	ต้น	21-2-01-2101-003	หน.ฝ่ายปกครอง	ต้น	557,880	18,000	-	575,880
				(นักบริหารงานทั่วไป)			(นักบริหารงานทั่วไป)					
	งานทะเบียนราษฎร											
17	นางณัฐกฤตา ดุลย์ภณี	ร.ป.ม.(รัฐประศาสนศาสตร์)	21-2-01-3104-002	นักจัดการงานทะเบียนและบัตร	ชก.	21-2-01-3104-002	นักจัดการงานทะเบียนและบัตร	ชก.	349,320	-	-	349,320
18	นางจิราภรณ์ รัปพิณิตย์	ร.ม.(รัฐศาสตร์การปกครอง)	21-2-01-3104-003	นักจัดการงานทะเบียนและบัตร	ชก.	21-2-01-3104-003	นักจัดการงานทะเบียนและบัตร	ชก.	356,160	-	-	356,160
19	(ว่าง)		21-2-01-4102-001	เจ้าพนักงานทะเบียน	ปง./ชง.	21-2-01-4102-001	เจ้าพนักงานทะเบียน	ปง./ชง.	297,900	-	-	297,900
20	นางสาวอุรพร เกติมีทรัพย์	ปวส.(การเลขานุการ)	21-2-01-4102-002	เจ้าพนักงานทะเบียน	ปง.	21-2-01-4102-002	เจ้าพนักงานทะเบียน	ปง.	232,920	-	-	232,920
21	นางสาวเพ็ญศรี พราหมณ์มา	ปวส.(บัญชี)	21-2-01-4102-003	เจ้าพนักงานทะเบียน	ชง.	21-2-01-4102-003	เจ้าพนักงานทะเบียน	ชง.	387,240	-	-	387,240
22	นางสาวธารทิพย์ กาศย์เกิด	ศศ.บ.(การบัญชี)	21-2-01-4102-004	เจ้าพนักงานทะเบียน	ชง.	21-2-01-4102-004	เจ้าพนักงานทะเบียน	ชง.	357,720	-	-	357,720
	งานบัตรประจำตัวประชาชน											
23	นางระพีพร ดีเส็ง	ร.ป.ม.(รัฐประศาสนศาสตร์)	21-2-01-3104-001	นักจัดการงานทะเบียนและบัตร	ชก.	21-2-01-3104-001	นักจัดการงานทะเบียนและบัตร	ชก.	389,400	-	-	389,400
24	นางกรรณทอง จุลสัตย์	ร.ป.ม.(รัฐประศาสนศาสตร์)	21-2-01-3104-004	นักจัดการงานทะเบียนและบัตร	ปก.	21-2-01-3104-004	นักจัดการงานทะเบียนและบัตร	ปก.	360,240	-	-	360,240
25	(ว่าง)		21-2-01-4102-005	เจ้าพนักงานทะเบียน	ปง./ชง.	21-2-01-4102-005	เจ้าพนักงานทะเบียน	ปง./ชง.	297,900	-	-	297,900
26	(ว่าง)		21-2-01-4102-006	เจ้าพนักงานทะเบียน	ปง./ชง.	21-2-01-4102-006	เจ้าพนักงานทะเบียน	ปง./ชง.	297,900	-	-	297,900
	ฝ่ายส่งเสริมการท่องเที่ยว											
27	นางเกตแก้ว ศิริวัฒน์	ศศ.บ.(รัฐศาสตร์)	21-2-01-2101-004	หน.ฝ่ายส่งเสริมการท่องเที่ยว	ต้น	21-2-01-2101-004	หน.ฝ่ายส่งเสริมการท่องเที่ยว	ต้น	548,880	18,000	-	566,880
				(นักบริหารงานทั่วไป)			(นักบริหารงานทั่วไป)					
	งานพัฒนาและส่งเสริมการท่องเที่ยว											
28	นายพัชรากร ขุนทอง	บ.บ.บ.(บัญชี)	21-2-01-3302-001	นักพัฒนาการท่องเที่ยว	ปก.	21-2-01-3302-001	นักพัฒนาการท่องเที่ยว	ปก.	214,560	-	-	214,560

ที่	ชื่อ - สกุล	คุณวุฒิ การศึกษา	กรอบอัตราเก่าเดิม			กรอบอัตราค่าจ้างใหม่			เงินเดือน	เงินประจำตำแหน่ง		หมายเหตุ
			เลขที่ตำแหน่ง	ตำแหน่ง	ระดับ	เลขที่ตำแหน่ง	ตำแหน่ง	ระดับ		เงินประจำ ตำแหน่ง	เงินค่าตอบแทน/ เงินเพิ่มอื่น ๆ	
	<u>ฝ่ายป้องกันและบรรเทาสาธารณภัย</u>											
29	นายยงยุทธ เหล่าเจริญเกียรติ	น.บ.(นิติศาสตร์)	21-2-01-2101-005	หน.ฝ่ายป้องกันและบรรเทาสาธารณภัย (นักบริหารงานทั่วไป)	ต้น	21-2-01-2101-005	หน.ฝ่ายป้องกันและบรรเทาสาธารณภัย (นักบริหารงานทั่วไป)	ต้น	702,720	18,000	-	720,720
	<u>งานป้องกันและบรรเทาสาธารณภัย</u>											
30	(ว่าง)		21-2-01-3201-003	นักจัดการงานทั่วไป	ปก./ชก.	21-2-01-3201-003	นักจัดการงานทั่วไป	ปก./ชก.	355,320	-	-	355,320
31	นายกองปัญญา สายทอง	ปวส.(ช่างอิเล็กทรอนิกส์)	21-2-01-4805-001	จพง.ป้องกันและบรรเทาสาธารณภัย	ชง.	21-2-01-4805-001	จพง.ป้องกันและบรรเทาสาธารณภัย	ชง.	203,040	-	-	203,040
32	นายสุชาติ หนูโสด	ปวส.(ไฟฟ้ากำลัง)	21-2-01-4805-002	จพง.ป้องกันและบรรเทาสาธารณภัย	ชง.	21-2-01-4805-002	จพง.ป้องกันและบรรเทาสาธารณภัย	ชง.	419,880	-	-	419,880
33	นายสมเกียรติ พงศาปาน	ปวส.(ช่างยนต์)	21-2-01-4805-003	จพง.ป้องกันและบรรเทาสาธารณภัย	ชง.	21-2-01-4805-003	จพง.ป้องกันและบรรเทาสาธารณภัย	ชง.	467,880	-	-	467,880
34	นายวีระพงศ์ ไชยพหล	ร.บ.(การปกครองท้องถิ่น)	21-2-01-4805-004	จพง.ป้องกันและบรรเทาสาธารณภัย	ชง.	21-2-01-4805-004	จพง.ป้องกันและบรรเทาสาธารณภัย	ชง.	225,720	-	-	225,720
35	นายสุชาติ เชาวชะตา	ปวส.(ไฟฟ้ากำลัง)	21-2-01-4805-005	จพง.ป้องกันและบรรเทาสาธารณภัย	ชง.	21-2-01-4805-005	จพง.ป้องกันและบรรเทาสาธารณภัย	ชง.	387,240	-	-	387,240
36	นายกิตติศักดิ์ จิตต์เอื้อเพื่อ	ปวช.(อิเล็กทรอนิกส์)	21-2-01-4805-006	จพง.ป้องกันและบรรเทาสาธารณภัย	ชง.	21-2-01-4805-006	จพง.ป้องกันและบรรเทาสาธารณภัย	ชง.	275,040	-	-	275,040
37	(ว่าง)		21-2-01-4805-007	จพง.ป้องกันและบรรเทาสาธารณภัย	ปง./ชง.	21-2-01-4805-007	จพง.ป้องกันและบรรเทาสาธารณภัย	ปง./ชง.	297,900	-	-	297,900
38	นายอธิพงษ์ สิงห์บำรุง	ค.บ.(วิศวกรรมไฟฟ้า)	21-2-01-4805-008	จพง.ป้องกันและบรรเทาสาธารณภัย	ชง.	21-2-01-4805-008	จพง.ป้องกันและบรรเทาสาธารณภัย	ชง.	264,480	-	-	264,480
39	นายมนูศักดิ์ ดอกกลิ่น	ปวส.(ช่างไฟฟ้ากำลัง)	21-2-01-4805-009	จพง.ป้องกันและบรรเทาสาธารณภัย	ชง.	21-2-01-4805-009	จพง.ป้องกันและบรรเทาสาธารณภัย	ชง.	369,240	-	-	369,240
40	สอ.ยรรยง พงศาปาน	ม.3	21-2-01-4805-010	จพง.ป้องกันและบรรเทาสาธารณภัย	ชง.	21-2-01-4805-010	จพง.ป้องกันและบรรเทาสาธารณภัย	ชง.	352,080	-	-	352,080
41	นายเฉลิมชัย ยศขุน	ว.ศ.บ.(วิศวกรรมอุตสาหกรรม)	21-2-01-4805-011	จพง.ป้องกันและบรรเทาสาธารณภัย	ปง.	21-2-01-4805-011	จพง.ป้องกันและบรรเทาสาธารณภัย	ปง.	260,400	-	-	260,400
42	สอ.ชวิน บุญนุชิต	ปวช.(ช่างก่อสร้าง)	21-2-01-4805-012	จพง.ป้องกันและบรรเทาสาธารณภัย	ปง.	21-2-01-4805-012	จพง.ป้องกันและบรรเทาสาธารณภัย	ปง.	286,800	-	-	286,800
43	นายวิเชียร อินะมู	ม.3	21-2-01-4805-013	จพง.ป้องกันและบรรเทาสาธารณภัย	ชง.	21-2-01-4805-013	จพง.ป้องกันและบรรเทาสาธารณภัย	ชง.	419,880	-	-	419,880
44	(ว่าง)		21-2-01-4805-014	จพง.ป้องกันและบรรเทาสาธารณภัย	ปง./ชง.	21-2-01-4805-014	จพง.ป้องกันและบรรเทาสาธารณภัย	ปง./ชง.	297,900	-	-	297,900
45	นายเพลินกิจ ศรีอำนวย	ป.กศ.(พลศึกษา)	21-2-01-4805-015	จพง.ป้องกันและบรรเทาสาธารณภัย	ชง.	21-2-01-4805-015	จพง.ป้องกันและบรรเทาสาธารณภัย	ชง.	399,720	-	-	399,720
46	นายสหัส พรหมแก้ว	ปวส.(เกษตรกรรม)	21-2-01-4805-016	จพง.ป้องกันและบรรเทาสาธารณภัย	ชง.	21-2-01-4805-016	จพง.ป้องกันและบรรเทาสาธารณภัย	ชง.	387,240	-	-	387,240
47	นายรัฐพล อรุณจิตต์	ม.3	21-2-01-4805-017	จพง.ป้องกันและบรรเทาสาธารณภัย	ชง.	21-2-01-4805-017	จพง.ป้องกันและบรรเทาสาธารณภัย	ชง.	433,080	-	-	433,080
48	(บัญชี กสถ.)		21-2-01-4805-018	จพง.ป้องกันและบรรเทาสาธารณภัย	ปง./ชง.	21-2-01-4805-018	จพง.ป้องกันและบรรเทาสาธารณภัย	ปง./ชง.	297,900	-	-	297,900
49	(บัญชี กสถ.)		21-2-01-4805-019	จพง.ป้องกันและบรรเทาสาธารณภัย	ปง./ชง.	21-2-01-4805-019	จพง.ป้องกันและบรรเทาสาธารณภัย	ปง./ชง.	297,900	-	-	297,900
50	(บัญชี กสถ.)		21-2-01-4805-020	จพง.ป้องกันและบรรเทาสาธารณภัย	ปง./ชง.	21-2-01-4805-020	จพง.ป้องกันและบรรเทาสาธารณภัย	ปง./ชง.	297,900	-	-	297,900
51	(บัญชี กสถ.)		21-2-01-4805-021	จพง.ป้องกันและบรรเทาสาธารณภัย	ปง./ชง.	21-2-01-4805-021	จพง.ป้องกันและบรรเทาสาธารณภัย	ปง./ชง.	297,900	-	-	297,900

ที่	ชื่อ - สกุล	คุณวุฒิ การศึกษา	กรอบอัตราเก่าดั้งเดิม			กรอบอัตราค่าจ้างใหม่			เงินเดือน	เงินประจำตำแหน่ง		หมายเหตุ
			เลขที่ตำแหน่ง	ตำแหน่ง	ระดับ	เลขที่ตำแหน่ง	ตำแหน่ง	ระดับ		เงินประจำ ตำแหน่ง	เงินค่าตอบแทน/ เงินเพิ่มอื่น ๆ	
52	(บัญชี กสธ.)		21-2-01-4805-022	จพง.ป้องกันและบรรเทาสาธารณภัย	ปง./ชง.	21-2-01-4805-022	จพง.ป้องกันและบรรเทาสาธารณภัย	ปง./ชง.	297,900	-	-	297,900
	ฝ่ายรักษาความสงบ											
53	(ว่าง)		21-2-01-2101-006	หน.ฝ่ายรักษาความสงบ	ต้น	21-2-01-2101-006	หน.ฝ่ายรักษาความสงบ	ต้น	393,600	18,000	-	411,600
				(นักบริหารงานทั่วไป)			(นักบริหารงานทั่วไป)					
	งานรักษาความสงบ											
54	นายกฤษฏาวุฒิ หนูแดง	ศศ.บ.(รัฐศาสตร์)	21-2-01-3809-001	นักจัดการงานเทคนิค	ชก.	21-2-01-3809-001	นักจัดการงานเทคนิค	ชก.	356,160	-	-	356,160
	ลูกจ้างประจำ											
55	นายสมพิศ นารีพล	ประถมศึกษา	-	พนักงานขับรถยนต์	-	-	พนักงานขับรถยนต์	-	288,960	-	-	288,960
56	นายรจพร ศรีจำรัส	ประถมศึกษา	-	พนักงานขับรถยนต์	-	-	พนักงานขับรถยนต์	-	275,760	-	-	275,760
57	นายเถวียน ปานช่วย	ประถมศึกษา (ป.3)	-	พนักงานขับรถยนต์	-	-	พนักงานขับรถยนต์	-	293,400	-	-	293,400
58	นายสมหมาย คชผล	มัธยมศึกษาตอนต้น	-	พนักงานขับรถยนต์	-	-	พนักงานขับรถยนต์	-	293,400	-	-	293,400
59	นายคณิต นุตราพันธุ์	มัธยมศึกษาตอนปลาย	-	พนักงานขับรถยนต์	-	-	พนักงานขับรถยนต์	-	244,320	-	-	244,320
60	นายพงษ์พันธ์ สังฆะ	ปวช.(ไฟฟ้ากำลัง)	-	พนักงานขับรถยนต์	-	-	พนักงานขับรถยนต์	-	244,320	-	-	244,320
61	นายเกษม หิมมานะ	อนุปริญญา (เกษตรกรรม)	-	พนักงานขับรถยนต์	-	-	พนักงานขับรถยนต์	-	229,200	-	-	229,200
62	นายขวัญชัย มากมารศรี	มัธยมศึกษาตอนต้น	-	พนักงานขับรถยนต์	-	-	พนักงานขับรถยนต์	-	232,920	-	-	232,920
63	นายทวี ตราสุวรรณ	มัธยมศึกษาตอนปลาย	-	พนักงานขับรถยนต์	-	-	พนักงานขับรถยนต์	-	225,480	-	-	225,480
64	นายสรารุช นิยมเดชา	มัธยมศึกษาตอนต้น	-	พนักงานขับรถยนต์	-	-	พนักงานขับรถยนต์	-	218,280	-	-	218,280
65	นายสมใจ พลไชย	มัธยมศึกษาตอนปลาย	-	พนักงานขับรถยนต์	-	-	พนักงานขับรถยนต์	-	244,320	-	-	244,320
66	นายทวี ทับเพชร	มัธยมศึกษาตอนปลาย	-	พนักงานขับรถยนต์	-	-	พนักงานขับรถยนต์	-	214,560	-	-	214,560
67	นายสุเชต เดชาพร	ปวช.(ไฟฟ้ากำลัง)	-	พนักงานขับรถยนต์	-	-	พนักงานขับรถยนต์	-	244,320	-	-	244,320
68	นายณรงค์ เสรี	มัธยมศึกษาตอนปลาย	-	พนักงานขับรถยนต์	-	-	พนักงานขับรถยนต์	-	240,480	-	-	240,480
69	นายวิชัย บุญคงมาก	ปวส.(ช่างยนต์)	-	พนักงานขับรถยนต์	-	-	พนักงานขับรถยนต์	-	210,840	-	-	210,840
70	นายกริธา โอเอี่ยม	มัธยมศึกษาตอนปลาย	-	พนักงานขับรถยนต์	-	-	พนักงานขับรถยนต์	-	244,320	-	-	244,320
71	นายประสิทธิ์ ช่วยสม	มัธยมศึกษาตอนปลาย	-	พนักงานขับรถยนต์	-	-	พนักงานขับรถยนต์	-	236,640	-	-	236,640
72	นายเอกสิทธิ์ จิตต์ประพันธ์	ปวท.	-	พนักงานขับรถยนต์	-	-	พนักงานขับรถยนต์	-	248,160	-	-	248,160
73	นายสมโชค อรุณจิตรี	ประถมศึกษา	-	พนักงานขับรถยนต์	-	-	พนักงานขับรถยนต์	-	262,560	-	-	262,560

ที่	ชื่อ - สกุล	คุณวุฒิการศึกษา	กรอบอัตราค่าจ้างเดิม			กรอบอัตราค่าจ้างใหม่			เงินเดือน	เงินประจำตำแหน่ง		หมายเหตุ
			เลขที่ตำแหน่ง	ตำแหน่ง	ระดับ	เลขที่ตำแหน่ง	ตำแหน่ง	ระดับ		เงินประจำตำแหน่ง	เงินค่าตอบแทน/เงินเพิ่มอื่น ๆ	
74	นายสมบุญ จินดา	ปวส.(ไฟฟ้ากำลัง)	-	พนักงานดับเพลิง	-	-	พนักงานดับเพลิง	-	280,080	-	-	280,080
75	นายอะหลี ศรีเจริญ	ปวช.	-	พนักงานดับเพลิง	-	-	พนักงานดับเพลิง	-	284,520	-	-	284,520
76	นางกายทิพย์ วงษ์นุรักษ์	ศศ.บ.(สุขศึกษา)	-	นักการ	-	-	นักการ	-	236,640	-	-	236,640
77	นางศรีไพร อมรการ	ปวส.(การบัญชี)	-	เจ้าพนักงานธุรการ	-	-	เจ้าพนักงานธุรการ	-	258,000	-	-	258,000
	พนักงานจ้าง											
	ประเภทผู้เชี่ยวชาญพิเศษ											
78	(ว่าง)	-	-	พนักงานจ้างผู้เชี่ยวชาญพิเศษ	-	-	พนักงานจ้างผู้เชี่ยวชาญพิเศษ	-	292,800	-	-	292,800
				(ด้านบริหารท้องถิ่น)			(ด้านบริหารท้องถิ่น)					
	ประเภทภารกิจ											
79	(ว่าง)	-	-	ผช.นักจัดการงานทั่วไป	-	-	ผช.นักจัดการงานทั่วไป	-	180,000	-	-	180,000
80	(ว่าง)	-	-	ผช.เจ้าพนักงานธุรการ	-	-	ผช.เจ้าพนักงานธุรการ	-	138,000	-	-	138,000
81	(ว่าง)	-	-	ผช.เจ้าพนักงานธุรการ	-	-	ผช.เจ้าพนักงานธุรการ	-	138,000	-	-	138,000
82	(ว่าง)	-	-	ผช.เจ้าพนักงานธุรการ	-	-	ผช.เจ้าพนักงานธุรการ	-	138,000	-	-	138,000
83	(ว่าง)	-	-	ผช.เจ้าพนักงานธุรการ	-	-	ผช.เจ้าพนักงานธุรการ	-	138,000	-	-	138,000
84	(ว่าง)	-	-	ผช.เจ้าพนักงานธุรการ	-	-	ผช.เจ้าพนักงานธุรการ	-	138,000	-	-	138,000
85	(ว่าง)	-	-	ผช.เจ้าพนักงานธุรการ	-	-	ผช.เจ้าพนักงานธุรการ	-	138,000	-	-	138,000
	ประเภททั่วไป											
86	นางชณิษฐา จันทวาส	ปวส.(การบัญชี)	-	คนงาน	-	-	คนงาน	-	108,000	-	-	108,000
87	(ว่าง)	-	-	พนักงานขับรถยนต์	-	-	พนักงานขับรถยนต์	-	108,000	-	-	108,000
88	(ว่าง)	-	-	พนักงานขับรถยนต์	-	-	พนักงานขับรถยนต์	-	108,000	-	-	108,000

ที่	ชื่อ - สกุล	คุณวุฒิ การศึกษา	กรอบอัตราค่าจ้างเดิม			กรอบอัตราค่าจ้างใหม่			เงินเดือน	เงินประจำตำแหน่ง		หมายเหตุ
			เลขที่ตำแหน่ง	ตำแหน่ง	ระดับ	เลขที่ตำแหน่ง	ตำแหน่ง	ระดับ		เงินประจำ ตำแหน่ง	เงินค่าตอบแทน/ เงินเพิ่มอื่น ๆ	
สำนักงานการคลัง 04												
89	นางสาวนิมมล ศรีสุนข่าง	ศศ.บ.(บัญชี)	21-2-04-2102-001	ผอ.สำนักงานการคลัง	สูง	21-2-04-2102-001	ผอ.สำนักงานการคลัง	สูง	454,560	120,000	120,000	694,560
				(นักบริหารงานการคลัง)			(นักบริหารงานการคลัง)					
	ส่วนบริหารงานคลัง											
90	(ให้ กท.ดำเนินการสรรหา)	-	21-2-04-2102-002	ผอ.ส่วนบริหารงานคลัง	กลาง	21-2-04-2102-002	ผอ.ส่วนบริหารงานคลัง	กลาง	538,200	30,000	30,000	598,200
				(นักบริหารงานการคลัง)			(นักบริหารงานการคลัง)					
	ฝ่ายการเงินและบัญชี											
91	นายพิมล พูลพิพัฒน์	ศศ.บ.(การจัดการทั่วไป)	21-2-04-2102-004	หน.ฝ่ายการเงินและบัญชี	ต้น	21-2-04-2102-004	หน.ฝ่ายการเงินและบัญชี	ต้น	575,880	18,000	-	593,880
				(นักบริหารงานการคลัง)			(นักบริหารงานการคลัง)					
	งานการเงินและบัญชี											
92	นางสาวรุจิเรข คงทอง	บธ.บ.(บัญชี)	21-2-04-3201-001	นักวิชาการเงินและบัญชี	ชก.	21-2-04-3201-001	นักวิชาการเงินและบัญชี	ชก.	362,640	-	-	362,640
93	นางนงนารถรัตน์ สุวประพันธ์	บธ.บ.(บัญชี)	21-2-04-3201-002	นักวิชาการเงินและบัญชี	ปก.	21-2-04-3201-002	นักวิชาการเงินและบัญชี	ปก.	266,760	-	-	266,760
94	นางอารมณี กิจวิจิตร	บธ.ม.(บริหารธุรกิจ)	21-2-04-3202-002	นักวิชาการคลัง	ชก.	21-2-04-3202-002	นักวิชาการคลัง	ชก.	396,000	-	-	396,000
95	นางนันทนา สมบูรณ์ทรัพย์	บธ.ม.(บริหารธุรกิจ)	21-2-04-4201-001	เจ้าพนักงานการเงินและบัญชี	ปง.	21-2-04-4201-001	เจ้าพนักงานการเงินและบัญชี	ปง.	221,760	-	-	221,760
	ฝ่ายพัสดุและทรัพย์สิน											
96	นางสายพิน ทรัพย์ทน	ศศ.บ.(การจัดการทั่วไป)	21-2-04-2102-006	หน.ฝ่ายพัสดุและทรัพย์สิน	ต้น	21-2-04-2102-006	หน.ฝ่ายพัสดุและทรัพย์สิน	ต้น	531,360	18,000	-	549,360
				(นักบริหารงานการคลัง)			(นักบริหารงานการคลัง)					
	งานพัสดุและทรัพย์สิน											
97	นายอมรศักดิ์ สุตนพัฒน์	บธ.ม.(บริหารธุรกิจ)	21-2-04-3204-001	นักวิชาการพัสดุ	ปก.	21-2-04-3204-001	นักวิชาการพัสดุ	ปก.	226,080	-	-	226,080
98	(ว่าง)	-	21-2-04-3204-002	นักวิชาการพัสดุ	ปก./ชก.	21-2-04-3204-002	นักวิชาการพัสดุ	ปก./ชก.	355,320	-	-	355,320
99	(ว่าง)	-	21-2-04-3204-003	นักวิชาการพัสดุ	ปก./ชก.	21-2-04-3204-003	นักวิชาการพัสดุ	ปก./ชก.	355,320	-	-	355,320
100	นายธีรพงษ์ นุ่นแก้ว	ศศ.บ.(การจัดการทั่วไป)	21-2-04-4203-001	เจ้าพนักงานพัสดุ	ชง.	21-2-04-4203-001	เจ้าพนักงานพัสดุ	ชง.	307,920	-	-	307,920
101	นายภูติศ อมรกิจ	บธ.บ.(การจัดการทั่วไป)	21-2-04-4203-002	เจ้าพนักงานพัสดุ	ชง.	21-2-04-4203-002	เจ้าพนักงานพัสดุ	ชง.	506,520	-	-	506,520
102	นางสาวสุทธิดา เพชรตีบ	บธ.บ.(ระบบสารสนเทศ)	21-2-04-4203-003	เจ้าพนักงานพัสดุ	ปง.	21-2-04-4203-003	เจ้าพนักงานพัสดุ	ปง.	138,120	-	-	138,120
103	(ว่าง)	-	21-2-04-4203-004	เจ้าพนักงานพัสดุ	ปง./ชง.	21-2-04-4203-004	เจ้าพนักงานพัสดุ	ปง./ชง.	297,900	-	-	297,900
104	(ว่าง)	-	21-2-04-4203-005	เจ้าพนักงานพัสดุ	ปง./ชง.	21-2-04-4203-005	เจ้าพนักงานพัสดุ	ปง./ชง.	297,900	-	-	297,900

ที่	ชื่อ - สกุล	คุณวุฒิ การศึกษา	กรอบอัตราเก่าเดิม			กรอบอัตราเก่าใหม่			เงินเดือน	เงินประจำตำแหน่ง		หมายเหตุ
			เลขที่ตำแหน่ง	ตำแหน่ง	ระดับ	เลขที่ตำแหน่ง	ตำแหน่ง	ระดับ		เงินประจำ ตำแหน่ง	เงินค่าตอบแทน/ เงินเพิ่มอื่น ๆ	
	ฝ่ายสถิติการคลัง											
105	นางประพาฬรัตน์ ภิญโญ	ศศ.บ.(เศรษฐศาสตรศาสตรกรรม)	21-2-04-2102-005	หน.ฝ่ายสถิติการคลัง (นักบริหารงานการคลัง)	ต้น	21-2-04-2102-005	หน.ฝ่ายสถิติการคลัง (นักบริหารงานการคลัง)	ต้น	468,960	18,000	-	486,960
	งานสถิติการคลัง											
106	นางสาววิภาดา นุกูล	บธ.บ.(การตลาด)	21-2-04-3202-001	นักวิชาการคลัง	ชก.	21-2-04-3202-001	นักวิชาการคลัง	ชก.	342,720	-	-	342,720
107	นางศุภลียา มุประสิทธิ์	ศศ.บ.(การบัญชี)	21-2-04-4101-004	เจ้าพนักงานธุรการ	ปง.	21-2-04-4101-004	เจ้าพนักงานธุรการ	ปง.	149,640	-	-	149,640
	ส่วนพัฒนารายได้											
108	นางจงดี โปณะทอง	บธ.บ.(บัญชี)	21-2-04-2102-003	ผอ.ส่วนพัฒนารายได้ (นักบริหารงานการคลัง)	กลาง	21-2-04-2102-003	ผอ.ส่วนพัฒนารายได้ (นักบริหารงานการคลัง)	กลาง	691,680	30,000	30,000	751,680
	ฝ่ายพัฒนารายได้											
109	นางโสมรศมี พิทักษ์	บช.บ.(การบัญชี)	21-2-04-2102-008	หน.ฝ่ายพัฒนารายได้ (นักบริหารงานการคลัง)	ต้น	21-2-04-2102-008	หน.ฝ่ายพัฒนารายได้ (นักบริหารงานการคลัง)	ต้น	462,240	18,000	-	480,240
	งานพัฒนารายได้											
110	นางสาวชนิษฐา บุญแก้วเสื่อ	บธ.บ.(การจัดการ)	21-2-04-3203-001	นักวิชาการจัดเก็บรายได้	ปก.	21-2-04-3203-001	นักวิชาการจัดเก็บรายได้	ปก.	180,720	-	-	180,720
111	นางสาวศศิรัตน์ สอนบรรจง	บธ.บ.(การบัญชี)	21-2-04-3203-002	นักวิชาการจัดเก็บรายได้	ชก.	21-2-04-3203-002	นักวิชาการจัดเก็บรายได้	ชก.	356,160	-	-	356,160
112	นางวรินทร์ เชื้อบัณฑิต	ปวส.(บัญชี)	21-2-04-4204-001	เจ้าพนักงานจัดเก็บรายได้	ปง.	21-2-04-4204-001	เจ้าพนักงานจัดเก็บรายได้	ปง.	185,280	-	-	185,280
113	นางสาวปิยพร เพ็ญสวัสดิ์	บธ.ม.(บริหารธุรกิจ)	21-2-04-4204-002	เจ้าพนักงานจัดเก็บรายได้	ปง.	21-2-04-4204-002	เจ้าพนักงานจัดเก็บรายได้	ปง.	155,640	-	-	155,640
114	นายสมบุรณ์ เพชรทอง	ปวท.(บัญชี)	21-2-04-4204-003	เจ้าพนักงานจัดเก็บรายได้	ชง.	21-2-04-4204-003	เจ้าพนักงานจัดเก็บรายได้	ชง.	406,440	-	-	406,440
115	นางสาววรรณวิภา จันทร์ศรีเมือง	บธ.บ.(การจัดการทั่วไป)	21-2-04-4204-004	เจ้าพนักงานจัดเก็บรายได้	ปง.	21-2-04-4204-004	เจ้าพนักงานจัดเก็บรายได้	ปง.	155,640	-	-	155,640
	ฝ่ายผลประโยชน์และกิจการพาณิชย์											
116	(ว่าง)	-	21-2-04-2102-009	หน.ฝ่ายผลประโยชน์และกิจการพาณิชย์ (นักบริหารงานการคลัง)	ต้น	21-2-04-2102-009	หน.ฝ่ายผลประโยชน์และกิจการพาณิชย์ (นักบริหารงานการคลัง)	ต้น	393,600	18,000	-	411,600
	งานผลประโยชน์และกิจการพาณิชย์											
117	นางสาวชนิสรา นพรัตน์	ศศ.บ.(บริหารธุรกิจ)	21-2-04-4204-005	เจ้าพนักงานจัดเก็บรายได้	ชง.	21-2-04-4204-005	เจ้าพนักงานจัดเก็บรายได้	ชง.	203,040	-	-	203,040

ที่	ชื่อ - สกุล	คุณวุฒิ การศึกษา	กรอบอัตราค่าจ้างเดิม			กรอบอัตราค่าจ้างใหม่			เงินเดือน	เงินประจำตำแหน่ง		หมายเหตุ
			เลขที่ตำแหน่ง	ตำแหน่ง	ระดับ	เลขที่ตำแหน่ง	ตำแหน่ง	ระดับ		เงินประจำ ตำแหน่ง	เงินค่าตอบแทน/ เงินเพิ่มอื่น ๆ	
	ฝ่ายแผนกที่ภาษีและทะเบียนทรัพย์สิน											
118	(ว่าง)	-	21-2-04-2102-007	หน.ฝ่ายแผนกที่ภาษีและทะเบียนทรัพย์สิน (นักบริหารงานการคลัง)	ต้น	21-2-04-2102-007	หน.ฝ่ายแผนกที่ภาษีและทะเบียนทรัพย์สิน (นักบริหารงานการคลัง)	ต้น	393,600	18,000	-	411,600
	งานแผนกที่ภาษีและทะเบียนทรัพย์สิน								-			
119	นางเพ็ญญา อักษรกุล	วท.บ.(วิทยาการคอมพิวเตอร์)	21-2-04-4204-006	เจ้าพนักงานจัดเก็บรายได้	ชง.	21-2-04-4204-006	เจ้าพนักงานจัดเก็บรายได้	ชง.	249,360	-	-	249,360
120	นางสายใจ ทองคำเสน	ปวท.(การเงินการธนาคาร)	21-2-04-4202-001	เจ้าพนักงานการคลัง	ชง.	21-2-04-4202-001	เจ้าพนักงานการคลัง	ชง.	399,720	-	-	399,720
121	สิบเอกคุณวุฒิ คงยก	วท.บ.(เทคโนโลยีก่อสร้าง)	21-2-04-4701-007	นายช่างโยธา	ชง.	21-2-04-4701-007	นายช่างโยธา	ชง.	254,280	-	-	254,280
122	(ขอใช้บัญชี กสถ.)	-	21-2-04-4703-001	นายช่างสำรวจ	ปง./ชง.	21-2-04-4703-001	นายช่างสำรวจ	ปง./ชง.	297,900	-	-	297,900
	ลูกจ้างประจำ											
123	นางนวลจันทร์ ทองสงค์	ปวท.(การบัญชี)	-	จนท.ทะเบียนทรัพย์สิน	-	-	จนท.ทะเบียนทรัพย์สิน	-	293,400	-	-	293,400
	พนักงานจ้าง											
	ประเภทภารกิจ											
124	(ว่าง)	-	-	ผช.นักวิชาการเงินและบัญชี	-	-	ผช.นักวิชาการเงินและบัญชี	-	180,000	-	-	180,000
125	นางสาวสุนิดา พงศ์ยี่หล้า	บธ.บ.(การบริหารทรัพยากรมนุษย์)	-	ผช.นักวิชาการคลัง	-	-	ผช.นักวิชาการคลัง	-	180,000	-	-	180,000
126	นางสาวภัทราภรณ์ อักษรทอง	บธ.บ.(การจัดการการดำเนินงาน)	-	ผช.นักวิชาการจัดเก็บรายได้	-	-	ผช.นักวิชาการจัดเก็บรายได้	-	180,000	-	-	180,000
127	(ว่าง)	-	-	ผช.นายช่างสำรวจ	-	-	ผช.นายช่างสำรวจ	-	138,000	-	-	138,000
128	(ว่าง)	-	-	ผช.เจ้าพนักงานการคลัง	-	-	ผช.เจ้าพนักงานการคลัง	-	138,000	-	-	138,000
129	(ว่าง)	-	-	ผช.เจ้าพนักงานการคลัง	-	-	ผช.เจ้าพนักงานการคลัง	-	138,000	-	-	138,000
130	(ว่าง)	-	-	ผช.เจ้าพนักงานจัดเก็บรายได้	-	-	ผช.เจ้าพนักงานจัดเก็บรายได้	-	138,000	-	-	138,000
131	(ว่าง)	-	-	ผช.เจ้าพนักงานจัดเก็บรายได้	-	-	ผช.เจ้าพนักงานจัดเก็บรายได้	-	138,000	-	-	138,000
132	(ว่าง)	-	-	ผช.เจ้าพนักงานจัดเก็บรายได้	-	-	ผช.เจ้าพนักงานจัดเก็บรายได้	-	138,000	-	-	138,000
133	(ว่าง)	-	-	ผช.เจ้าพนักงานจัดเก็บรายได้	-	-	ผช.เจ้าพนักงานจัดเก็บรายได้	-	138,000	-	-	138,000
	ประเภททั่วไป											
134	(ว่าง)	-	-	พนักงานขับรถยนต์	-	-	พนักงานขับรถยนต์	-	108,000	-	-	108,000
135	(ว่าง)	-	-	พนักงานขับรถยนต์	-	-	พนักงานขับรถยนต์	-	108,000	-	-	108,000

ที่	ชื่อ - สกุล	คุณวุฒิการศึกษา	กรอบอัตราค่าจ้างเดิม			กรอบอัตราค่าจ้างใหม่			เงินเดือน	เงินประจำตำแหน่ง		หมายเหตุ
			เลขที่ตำแหน่ง	ตำแหน่งการศึกษา	ระดับ	เลขที่ตำแหน่ง	ตำแหน่ง	ระดับ		เงินประจำตำแหน่ง	เงินค่าตอบแทน/เงินเพิ่มอื่น ๆ	
สำนักงานช่าง (05)												
136	นายดิเรกฤทธิ์ ทวะกาญจน์	วศ.บ.(วิศวกรรมโยธา)	21-2-05-2103-001	ผอ.สำนักงานช่าง (นักบริหารงานช่าง)	สูง	21-2-05-2103-001	ผอ.สำนักงานช่าง (นักบริหารงานช่าง)	สูง	746,640	120,000	120,000	986,640
	ฝ่ายบริหารงานทั่วไป											
137	นายมนัสศักดิ์ จุลพรหม	ศ.บ.(พัฒนาชุมชน)	21-2-05-2101-007	หน.ฝ่ายบริหารงานทั่วไป (นักบริหารงานทั่วไป)	ต้น	21-2-05-2101-007	หน.ฝ่ายบริหารงานทั่วไป (นักบริหารงานทั่วไป)	ต้น	557,880	18,000	-	575,880
	งานธุรการ											
138	นายทง คุณาริปี	วท.บ.(วิทยาการคอมพิวเตอร์)	21-2-05-4101-005	เจ้าพนักงานธุรการ	ชง.	21-2-05-4101-005	เจ้าพนักงานธุรการ	ชง.	269,880	-	-	269,880
139	นางศรีธัญญา อินทนนท์	บธ.บ.(ระบบสารสนเทศ)	21-2-05-4101-006	เจ้าพนักงานธุรการ	ชง.	21-2-05-4101-006	เจ้าพนักงานธุรการ	ชง.	234,960	-	-	234,960
140	นางสาวพรรณวดี ศรีกาญจน์	บธ.บ.(การจัดการทั่วไป)	21-2-05-4101-007	เจ้าพนักงานธุรการ	ชง.	21-2-05-4101-007	เจ้าพนักงานธุรการ	ชง.	264,480	-	-	264,480
	ส่วนควบคุมการก่อสร้างอาคารและผังเมือง											
141	นางจิตรา มะโนสงค์	วท.บ.(เทคโนโลยีก่อสร้าง)	21-2-05-2103-002	ผอ.ส่วนควบคุมการก่อสร้างอาคารและผังเมือง (นักบริหารงานช่าง)	กลาง	21-2-05-2103-002	ผอ.ส่วนควบคุมการก่อสร้างอาคารและผังเมือง (นักบริหารงานช่าง)	กลาง	670,080	30,000	30,000	730,080
	ฝ่ายวิศวกรรมโยธา											
142	(ก.ท. สรรหาฯ)	-	21-2-05-2103-005	หน.ฝ่ายวิศวกรรมโยธา (นักบริหารงานช่าง)	ต้น	21-2-05-2103-005	หน.ฝ่ายวิศวกรรมโยธา (นักบริหารงานช่าง)	ต้น	393,600	18,000	-	411,600
	งานวิศวกรรมโยธา 1											
143	นายณราธิป แก้วแกมจันทร์	วศ.บ.(วิศวกรรมโยธา)	21-2-05-3701-001	วิศวกรโยธา	ชก.	21-2-05-3701-001	วิศวกรโยธา	ชก.	342,720	-	-	342,720
144	นายสุธีระ รักการ	วศ.บ.(วิศวกรรมโยธา)	21-2-05-3701-002	วิศวกรโยธา	ชก.	21-2-05-3701-002	วิศวกรโยธา	ชก.	362,640	-	-	362,640
	งานวิศวกรรมโยธา 2											
145	นายสุทิพย์ เพ็ชรแก้ว	อส.บ.(เทคโนโลยีโครงสร้าง)	21-2-05-3701-003	วิศวกรโยธา (วช.)	ชพ.	21-2-05-3701-003	วิศวกรโยธา (วช.)	ชพ.	649,080	67,200	67,200	783,480
146	นายสุริยะ อินทนี	วศ.บ.(วิศวกรรมโยธา)	21-2-05-3701-004	วิศวกรโยธา	ปก.	21-2-05-3701-004	วิศวกรโยธา	ชก.	305,640	-	-	305,640
147	นายวิชิต รอดเสน	ปวช.(ช่างสำรวจ)	21-2-05-4701-001	นายช่างโยธา	ชง.	21-2-05-4701-001	นายช่างโยธา	ชง.	393,480	-	-	393,480
	ฝ่ายสถาปัตยกรรม											
148	(ก.ท. สรรหาฯ)	-	21-2-05-2103-006	หน.ฝ่ายสถาปัตยกรรม (นักบริหารงานช่าง)	ต้น	21-2-05-2103-006	หน.ฝ่ายสถาปัตยกรรม (นักบริหารงานช่าง)	ต้น	363,600	18,000	-	381,600

ที่	ชื่อ - สกุล	คุณวุฒิ การศึกษา	กรอบอัตราเก่าดั้งเดิม			กรอบอัตราค่าจ้างใหม่			เงินเดือน	เงินประจำตำแหน่ง		หมายเหตุ
			เลขที่ตำแหน่ง	ตำแหน่ง	ระดับ	เลขที่ตำแหน่ง	ตำแหน่ง	ระดับ		เงินประจำ ตำแหน่ง	เงินค่าตอบแทน/ เงินเพิ่มอื่น ๆ	
	งานสถาปัตยกรรม											
149	(ว่าง)	-	21-2-05-3702-001	สถาปนิก	ปก./ชก.	21-2-05-3702-001	สถาปนิก	ปก./ชก.	355,320	-	-	355,320
150	(ว่าง)	-	21-2-05-3702-002	สถาปนิก	ปก./ชก.	21-2-05-3702-002	สถาปนิก	ปก./ชก.	355,320	-	-	355,320
151	นางสาวอรอนงค์ อนุรักษ์	วท.บ.(สถาปัตยกรรม)	21-2-05-3702-003	สถาปนิก	ปก.	21-2-05-3702-003	สถาปนิก	ปก.	180,720	-	-	180,720
152	นางสาวณัฏญา ทองทิพย์	สถ.บ.(สถาปัตยกรรม)	21-2-05-3702-004	สถาปนิก	ปก.	21-2-05-3702-004	สถาปนิก	ปก.	194,640	-	-	194,640
153	นายณัฏฐวัตร แดงกัลยาณวัฒน์	ปวส.(ช่างก่อสร้าง)	21-2-05-4702-001	นายช่างเขียนแบบ	อส.	21-2-05-4702-001	นายช่างเขียนแบบ	อส.	566,880	-	-	566,880
	ฝ่ายควบคุมอาคารและผังเมือง											
154	(ก.ท. สรรหาฯ)	-	21-2-05-2103-004	หน.ฝ่ายควบคุมอาคารและผังเมือง (นักบริหารงานช่าง)	ต้น	21-2-05-2103-004	หน.ฝ่ายควบคุมอาคารและผังเมือง (นักบริหารงานช่าง)	ต้น	393,600	18,000	-	411,600
	งานควบคุมอาคารและผังเมือง											
155	นายภักดี คัมภีร์ปรีชา	ปวช.(ช่างสำรวจ)	21-2-05-4704-001	นายช่างผังเมือง	ชง.	21-2-05-4704-001	นายช่างผังเมือง	ชง.	439,680	-	-	439,680
	ส่วนการโยธา											
156	นายพันธ์ศักดิ์ ชุมคช	วศ.บ.(วิศวกรรมโยธา)	21-2-05-2103-003	ผอ.ส่วนการโยธา (นักบริหารงานช่าง)	กลาง	21-2-05-2103-003	ผอ.ส่วนการโยธา (นักบริหารงานช่าง)	กลาง	453,960	30,000	30,000	513,960
	ฝ่ายสาธารณูปโภค											
157	นายธีรนนต์ เมืองดิษฐ์	วศ.บ.(วิศวกรรมโยธา)	21-2-05-2103-007	หน.ฝ่ายสาธารณูปโภค (นักบริหารงานช่าง)	ต้น	21-2-05-2103-007	หน.ฝ่ายสาธารณูปโภค (นักบริหารงานช่าง)	ต้น	305,640	18,000	-	323,640
	งานบำรุงรักษาทางและสะพาน											
158	นายอภิเดช สังข์ทอง	วท.บ.(เทคโนโลยีก่อสร้าง)	21-2-05-4701-002	นายช่างโยธา	อส.	21-2-05-4701-002	นายช่างโยธา	อส.	299,640	-	-	299,640
159	นายอุทัย สรรพกิจผล	ปวส.(ช่างสำรวจ)	21-2-05-4701-003	นายช่างโยธา	อส.	21-2-05-4701-003	นายช่างโยธา	อส.	396,000	-	-	396,000
160	นายณัฐวุฒิ ปรีชา	อส.บ.(เทคโนโลยีโยธา)	21-2-05-4701-004	นายช่างโยธา	ชง.	21-2-05-4701-004	นายช่างโยธา	ชง.	313,440	-	-	313,440
161	นายวันชัย จิระพิบูลย์พันธ์	ปวส.(ช่างก่อสร้าง)	21-2-05-4701-005	นายช่างโยธา	ชง.	21-2-05-4701-005	นายช่างโยธา	ชง.	280,440	-	-	280,440
162	นายภัทรารุช สุขศรี	วท.บ.(เทคโนโลยีก่อสร้าง)	21-2-05-4701-006	นายช่างโยธา	ชง.	21-2-05-4701-006	นายช่างโยธา	ชง.	296,760	-	-	296,760

ที่	ชื่อ - สกุล	คุณวุฒิ การศึกษา	กรอบอัตราเก่าเดิม			กรอบอัตราค่าจ้างใหม่			เงินเดือน	เงินประจำตำแหน่ง		หมายเหตุ
			เลขที่ตำแหน่ง	ตำแหน่ง	ระดับ	เลขที่ตำแหน่ง	ตำแหน่ง	ระดับ		เงินประจำ ตำแหน่ง	เงินค่าตอบแทน/ เงินเพิ่มอื่น ๆ	
	งานสถานที่ไฟฟ้าและสาธารณะ											
163	นายสถาพร ลักษณะปิยะ	ปวส.(ไฟฟ้ากำลัง)	21-2-05-4706-001	นายช่างไฟฟ้า	อส.	21-2-05-4706-001	นายช่างไฟฟ้า	อส.	639,720	-	-	639,720
164	นายสุเทพ ช่อผกา	วท.บ.(เทคโนโลยีไฟฟ้า)	21-2-05-4706-002	นายช่างไฟฟ้า	ชง.	21-2-05-4706-002	นายช่างไฟฟ้า	ชง.	296,760	-	-	296,760
165	นายสุจินต์ ทองเรืองนิ่ม	วท.บ.(เทคโนโลยีก่อสร้าง)	21-2-05-4708-001	นายช่างศิลป์	ชง.	21-2-05-4708-001	นายช่างศิลป์	ชง.	514,680	-	-	514,680
	งานสวนสาธารณะ											
166	(ขอใช้บัญชี กสส.)	-	21-2-05-3403-001	นักวิชาการสวนสาธารณะ	ปก./ชก.	21-2-05-3403-001	นักวิชาการสวนสาธารณะ	ปก./ชก.	355,320	-	-	355,320
167	นางสุพิศรา คงพันธ์	วท.บ.(เทคโนโลยีการเกษตร)	21-2-05-4404-001	เจ้าพนักงานสวนสาธารณะ	ชง.	21-2-05-4404-001	เจ้าพนักงานสวนสาธารณะ	ชง.	291,240	-	-	291,240
	งานศูนย์เครื่องจักรกล											
168	นายพิมพ์พันธ์ สุวรรณวิเชียร	วศ.บ.(วิศวกรรมเครื่องกล)	21-2-05-3704-001	วิศวกรเครื่องกล	ชก.	21-2-05-3704-001	วิศวกรเครื่องกล	ชก.	329,760	-	-	329,760
169	นายวีรุฒิ สุวรรณรัตน์	ปวส.(ช่างยนต์)	21-2-05-4705-001	นายช่างเครื่องกล	ชง.	21-2-05-4705-001	นายช่างเครื่องกล	ชง.	264,480	-	-	264,480
	งานวางระบบจราจร											
170	นางสาวจินตนา เกรียงเดช	ศศ.บ.(รัฐศาสตร์)	31-2-05-3103-001	นักวิเคราะห์นโยบายและแผน	ชก.	31-2-05-3103-001	นักวิเคราะห์นโยบายและแผน	ชก.	362,640	-	-	362,640
	ลูกจ้างประจำ											
171	นางสาวปัทมาศิริกรรณ์ อินทวิมล	ศศ.บ.(การจัดการทั่วไป)	-	เจ้าพนักงานธุรการ	-	-	เจ้าพนักงานธุรการ	-	252,120	-	-	252,120
172	นายประวัตติ มั่นคง	มัธยมศึกษาตอนต้น	-	ผู้ช่วยช่างปูน	-	-	ผู้ช่วยช่างปูน	-	288,960	-	-	288,960
173	นายธัญญา จันทวาส	มัธยมศึกษาตอนต้น	-	ผู้ช่วยช่างปูน	-	-	ผู้ช่วยช่างปูน	-	298,200	-	-	298,200
174	นายอรุณ สุพงษ์	มัธยมศึกษาตอนต้น	-	ผู้ช่วยช่างปูน	-	-	ผู้ช่วยช่างปูน	-	280,080	-	-	280,080
175	นายวิฑูล ประภาส	มัธยมศึกษาตอนต้น	-	ผู้ช่วยช่างปูน	-	-	ผู้ช่วยช่างปูน	-	284,520	-	-	284,520
176	นายสุนทร ปานสีไหม	มัธยมศึกษาตอนปลาย	-	ผู้ช่วยช่างปูน	-	-	ผู้ช่วยช่างปูน	-	288,960	-	-	288,960
177	นายสุเทพ จิรัญเวทย์	ปวส.(ไฟฟ้ากำลัง)	-	ผู้ช่วยช่างเชื่อม	-	-	ผู้ช่วยช่างเชื่อม	-	284,520	-	-	284,520
178	นายธีรยุทธ อ่อนเกตุพล	ปวช.(ช่างไฟฟ้า)	-	ผู้ช่วยช่างเชื่อม	-	-	ผู้ช่วยช่างเชื่อม	-	275,760	-	-	275,760
179	นายสุชาติ รักดีวานิช	ประถมศึกษาปีที่ 7	-	ผู้ช่วยช่างเชื่อม	-	-	ผู้ช่วยช่างเชื่อม	-	284,520	-	-	284,520
180	นายมนเฑียร พิวัฒน์	ปวช.(ไฟฟ้า)	-	ผู้ช่วยช่างไฟฟ้า	-	-	ผู้ช่วยช่างไฟฟ้า	-	284,520	-	-	284,520
181	นายเสวต ชุมศรี	ปวช.(ไฟฟ้า)	-	ผู้ช่วยช่างไฟฟ้า	-	-	ผู้ช่วยช่างไฟฟ้า	-	280,080	-	-	280,080
182	นายวัชรินทร์ ชนะพงศ์	ปวช.(ไฟฟ้า)	-	ผู้ช่วยช่างไฟฟ้า	-	-	ผู้ช่วยช่างไฟฟ้า	-	280,080	-	-	280,080
183	นายสมศักดิ์ ดำริห์การ	ปวช.(จิตรศิลป์)	-	ผู้ช่วยช่างสี	-	-	ผู้ช่วยช่างสี	-	284,520	-	-	284,520

ที่	ชื่อ - สกุล	คุณวุฒิ การศึกษา	กรอบอัตราเก่าดั้งเดิม			กรอบอัตราเก่าสิ่งใหม่			เงินเดือน	เงินประจำตำแหน่ง		หมายเหตุ
			เลขที่ตำแหน่ง	ตำแหน่ง	ระดับ	เลขที่ตำแหน่ง	ตำแหน่ง	ระดับ		เงินประจำ ตำแหน่ง	เงินค่าตอบแทน/ เงินเพิ่มอื่น ๆ	
184	นายพยง จันทร์พร้อย	ศึกษาผู้ใหญ่ ระดับ 4	-	พนักงานขับรถยนต์	-	-	พนักงานขับรถยนต์	-	288,960	-	-	288,960
185	นายสุพร หมวดนุ้ม	มัธยมศึกษาตอนต้น	-	พนักงานขับรถยนต์	-	-	พนักงานขับรถยนต์	-	284,520	-	-	284,520
186	นายยุโสภ กีบเส้น	ประถมศึกษา	-	พนักงานขับรถยนต์	-	-	พนักงานขับรถยนต์	-	293,400	-	-	293,400
187	นายธนิศ ลาภามาต	ปวส.(ช่างยนต์)	-	พนักงานขับรถยนต์	-	-	พนักงานขับรถยนต์	-	293,400	-	-	293,400
188	นางจุฑาทิพย์ ภูมิไกร	ปวช.(คหกรรมศาสตร์ทั่วไป)	-	พนักงานขับรถยนต์	-	-	พนักงานขับรถยนต์	-	280,080	-	-	280,080
189	นายธีระยุทธ ศรีจำรัส	มัธยมศึกษาตอนต้น	-	พนักงานขับรถยนต์	-	-	พนักงานขับรถยนต์	-	288,960	-	-	288,960
190	นายสมพงษ์ นารีพล	มัธยมศึกษาตอนต้น	-	พนักงานขับรถยนต์	-	-	พนักงานขับรถยนต์	-	293,400	-	-	293,400
191	นายประทีภ คงอิม	ปวช.(ช่างยนต์)	-	พนักงานขับเรือชุด	-	-	พนักงานขับเรือชุด	-	266,760	-	-	266,760
192	นายอุดม ศรีถะภูมิ	ประถมศึกษาปีที่ 4	-	คนสวน	-	-	คนสวน	-	252,120	-	-	252,120
193	นายอุเทน ศรีจำรัส	ศึกษาผู้ใหญ่ ระดับ 3	-	คนสวน	-	-	คนสวน	-	252,120	-	-	252,120
194	นางกาญจนารมย์ บ่อน้อย	ปวส.(เกษตรกรรม)	-	คนสวน	-	-	คนสวน	-	252,120	-	-	252,120
195	นายจรัญ ศรีจำรัส	ประถมศึกษาปีที่ 4	-	คนสวน	-	-	คนสวน	-	252,120	-	-	252,120
196	นายปิยะ มูลสาร	ประถมศึกษาปีที่ 7	-	คนสวน	-	-	คนสวน	-	252,120	-	-	252,120
197	นายเอก เล่ห์สดิน	ประถมศึกษาปีที่ 4	-	คนสวน	-	-	คนสวน	-	252,120	-	-	252,120
198	นายวินัย ตลิ่งสัจย์	ประถมศึกษาปีที่ 4	-	คนสวน	-	-	คนสวน	-	252,120	-	-	252,120
199	นายเกียรติศักดิ์ บุญทวีวัฒน์	มศ.3	-	คนสวน	-	-	คนสวน	-	252,120	-	-	252,120
200	นางหวานใจ พระภายไชย	ปวส.(บัญชี)	-	คนสวน	-	-	คนสวน	-	252,120	-	-	252,120
201	นายจรินทร์ เถาประศาสน์	มัธยมศึกษาตอนปลาย	-	คนสวน	-	-	คนสวน	-	252,120	-	-	252,120
202	นายสัมผัส คงดี	ปวช.	-	คนงาน	-	-	คนงาน	-	248,160	-	-	248,160
203	นายวีระพล สุวรรณภาค	ปวส.	-	คนงาน	-	-	คนงาน	-	252,120	-	-	252,120

ที่	ชื่อ - สกุล	คุณวุฒิ การศึกษา	กรอบอัตราค่าจ้างเดิม			กรอบอัตราค่าจ้างใหม่			เงินเดือน	เงินประจำตำแหน่ง		หมายเหตุ
			เลขที่ตำแหน่ง	ตำแหน่ง	ระดับ	เลขที่ตำแหน่ง	ตำแหน่ง	ระดับ		เงินประจำ ตำแหน่ง	เงินค่าตอบแทน/ เงินเพิ่มอื่น ๆ	
	พนักงานจ้าง											
204	นายวรวิทย์ กรีทอง	วศ.บ.(วิศวกรรมโยธา)	-	ผช.วิศวกรโยธา	-	-	ผช.วิศวกรโยธา	-	205,440	-	-	205,440
205	นายจิรศักดิ์ สุดจิตร	วท.บ.(สถาปัตยกรรม)	-	ผช.สถาปนิก	-	-	ผช.สถาปนิก	-	205,440	-	-	205,440
206	นางสาวพรกมล ตลิ่งเพชร	สธ.บ.(สถาปัตยกรรม)	-	ผช.สถาปนิก	-	-	ผช.สถาปนิก	-	189,960	-	-	189,960
207	นางสาวกรกนก คล้ายจินดา	วท.บ.(ภูมิศาสตร์)	-	ผช.เจ้าพนักงานธุรการ	-	-	ผช.เจ้าพนักงานธุรการ	-	138,000	-	-	138,000
208	นายอภิชาติ เขียงกุลเขาว์	ปวช.(เครื่องกล)	-	ผช.นายช่างเครื่องกล	-	-	ผช.นายช่างเครื่องกล	-	138,000	-	-	138,000
209	(ว่าง)		-	ผช.นายช่างเครื่องกล	-	-	ผช.นายช่างเครื่องกล	-	138,000	-	-	138,000
210	นายณรงค์ รัญจวนจิตร	ปวช.(ช่างไฟฟ้า)	-	ผช.นายช่างไฟฟ้า	-	-	ผช.นายช่างไฟฟ้า	-	138,000	-	-	138,000
211	นายสันติ มีบางไทร	ปวส.(เทคนิคอิเล็กทรอนิกส์)	-	พนักงานขับรถยนต์ (ทั่วไป)	-	-	พนักงานขับรถยนต์ (ทั่วไป)	-	108,000	-	-	108,000
212	นายจำลอง นาทะชัย	มัธยมศึกษาตอนปลาย	-	พนักงานขับรถยนต์ (ทั่วไป)	-	-	พนักงานขับรถยนต์ (ทั่วไป)	-	108,000	-	-	108,000
213	นายเอกพล รอดยอด	มัธยมศึกษาตอนปลาย	-	พนักงานขับรถยนต์ (ทั่วไป)	-	-	พนักงานขับรถยนต์ (ทั่วไป)	-	108,000	-	-	108,000

ที่	ชื่อ - สกุล	คุณวุฒิ การศึกษา	กรอบอัตราค่าจ้างเดิม			กรอบอัตราค่าจ้างใหม่			เงินเดือน	เงินประจำตำแหน่ง		หมายเหตุ
			เลขที่ตำแหน่ง	ตำแหน่ง	ระดับ	เลขที่ตำแหน่ง	ตำแหน่ง	ระดับ		เงินประจำ ตำแหน่ง	เงินค่าตอบแทน/ เงินเพิ่มอื่น ๆ	
กองสาธารณสุขและสิ่งแวดล้อม (06)												
214	นายคำมูล นาสมปอง	วท.บ.(สาธารณสุขศาสตร์)	21-2-06-2104-001	ผอ.กองสาธารณสุขและสิ่งแวดล้อม	กลาง	21-2-06-2104-001	ผอ.กองสาธารณสุขและสิ่งแวดล้อม	กลาง	597,960	67,200	67,200	732,360
				(นักบริหารงานสาธารณสุขและสิ่งแวดล้อม)			(นักบริหารงานสาธารณสุขและสิ่งแวดล้อม)					
	ฝ่ายบริหารงานทั่วไป											
215	นางสาวประทีป จันทิปะ	ศศ.ม.(สหวิทยาการฯ)	21-2-06-2101-008	หน.ฝ่ายบริหารงานทั่วไป	ต้น	21-2-06-2101-008	หน.ฝ่ายบริหารงานทั่วไป	ต้น	389,400	18,000	-	407,400
				(นักบริหารงานทั่วไป)			(นักบริหารงานทั่วไป)					
	งานธุรการ											
216	นางนิรมน ช่อผูก	ศศ.บ.(การจัดการทั่วไป)	21-2-06-4101-008	เจ้าพนักงานธุรการ	ชง.	21-2-06-4101-008	เจ้าพนักงานธุรการ	ชง.	522,960	-	-	522,960
217	(ว่าง)	-	21-2-06-4101-017	เจ้าพนักงานธุรการ	ปง./ชง.	21-2-06-4101-017	เจ้าพนักงานธุรการ	ปง./ชง.	297,900	-	-	297,900
218	(ว่าง)	-	21-2-06-4201-008	เจ้าพนักงานการเงินและบัญชี	ปง./ชง.	21-2-06-4201-008	เจ้าพนักงานการเงินและบัญชี	ปง./ชง.	297,900	-	-	297,900
	ฝ่ายบริหารงานสาธารณสุข											
219	(ก.ท. สรรพฯ)	-	21-2-06-2104-002	หน.ฝ่ายบริหารงานสาธารณสุข	ต้น	21-2-06-2104-002	หน.ฝ่ายบริหารงานสาธารณสุข	ต้น	393,600	18,000	-	411,600
				(นักบริหารงานสาธารณสุขและสิ่งแวดล้อม)			(นักบริหารงานสาธารณสุขและสิ่งแวดล้อม)					
	งานสุขาภิบาลและอนามัยสิ่งแวดล้อม											
220	นางสาวชมพูนกซ์ หงษ์ทอง	ส.ม.(บริหารสาธารณสุข)	21-2-06-3606-001	นักวิชาการสุขาภิบาล	ชก.	21-2-06-3606-001	นักวิชาการสุขาภิบาล	ชก.	260,520	-	-	260,520
221	(ว่าง)	-	21-2-06-3606-003	นักวิชาการสุขาภิบาล	ปก./ชก.	21-2-06-3606-003	นักวิชาการสุขาภิบาล	ปก./ชก.	355,320	-	-	355,320
	งานรักษาความสะอาด											
222	นางสุกัญญา เรืองสุวรรณ	วท.ม.(อนามัยสิ่งแวดล้อม)	21-2-06-3606-002	นักวิชาการสุขาภิบาล	ชก.	21-2-06-3606-002	นักวิชาการสุขาภิบาล	ชก.	435,720	-	-	435,720
223	นายกิตติศักดิ์ ชูประจง	วศ.บ.(วิศวกรรมสิ่งแวดล้อม)	21-2-06-3706-001	วิศวกรสุขาภิบาล	ปก.	21-2-06-3706-001	วิศวกรสุขาภิบาล	ปก.	344,280	-	-	344,280
224	(ว่าง)	-	21-2-06-4601-001	เจ้าพนักงานสาธารณสุข	ปง./ชง.	21-2-06-4601-001	เจ้าพนักงานสาธารณสุข	ปง./ชง.	297,900	-	-	297,900

ที่	ชื่อ - สกุล	คุณวุฒิ การศึกษา	กรอบอัตราเก่าดั้งเดิม			กรอบอัตราค่าจ้างใหม่			เงินเดือน	เงินประจำตำแหน่ง		หมายเหตุ
			เลขที่ตำแหน่ง	ตำแหน่ง	ระดับ	เลขที่ตำแหน่ง	ตำแหน่ง	ระดับ		เงินประจำ ตำแหน่ง	เงินค่าตอบแทน/ เงินเพิ่มอื่น ๆ	
	ฝ่ายบริการสาธารณสุข											
225	(ก.ท. สรรพฯ)		21-2-06-2104-003	หน.ฝ่ายบริการสาธารณสุข	ต้น	21-2-06-2104-003	หน.ฝ่ายบริการสาธารณสุข	ต้น	393,600	18,000	-	411,600
				(นักบริหารงานสาธารณสุขและสิ่งแวดล้อม)			(นักบริหารงานสาธารณสุขและสิ่งแวดล้อม)					
	งานสัตวแพทย์											
226	นางสาวอิงอร ปรีชาญวีนิจ	สพ.บ.(สัตวศาสตร์)	21-2-06-3614-001	นายสัตวแพทย์ (วช.)	ชก.	21-2-06-3614-001	นายสัตวแพทย์ (วช.)	ชก.	416,160	42,000	-	458,160
227	นางสาวเดือนตุลา วงศ์ศิลป์	สพ.บ.(สัตวศาสตร์)	21-2-06-3614-002	นายสัตวแพทย์	ปก.	21-2-06-3614-002	นายสัตวแพทย์	ปก.	233,760	-	-	233,760
228	(ขอใช้บัญชี กสส.)	-	21-2-06-4403-001	เจ้าพนักงานสัตวบาล	ปง./ชง.	21-2-06-4403-001	เจ้าพนักงานสัตวบาล	ปง./ชง.	297,900	-	-	297,900
	ลูกจ้างประจำ											
229	นายสุนทร แยมมลิ	มัธยมศึกษาตอนต้น	-	พจน.ขับเครื่องจักรขนาดหนัก	-	-	พจน.ขับเครื่องจักรขนาดหนัก	-	271,200	-	-	271,200
230	นายอะหมาด อรุณจิตต์	ประถมศึกษา	-	ผู้ช่วยช่างปูน	-	-	ผู้ช่วยช่างปูน	-	288,960	-	-	288,960
231	นายสมศักดิ์ จตุการ	ประถมศึกษาปีที่ 4	-	พนักงานขับรถยนต์	-	-	พนักงานขับรถยนต์	-	293,400	-	-	293,400
232	นายวิเชียร บัวหลวง	ประถมศึกษาปีที่ 4	-	พนักงานขับรถยนต์	-	-	พนักงานขับรถยนต์	-	266,760	-	-	266,760
233	นายพยงค์ ตรงต่อกาล	ประถมศึกษาปีที่ 4	-	พนักงานขับรถยนต์	-	-	พนักงานขับรถยนต์	-	284,520	-	-	284,520
234	นายสอปีเตน ไชยพัฒน์	ประถมศึกษาปีที่ 4	-	พนักงานขับรถยนต์	-	-	พนักงานขับรถยนต์	-	275,760	-	-	275,760
235	นายเกษม ชุมศรี	ประถมศึกษา	-	พนักงานขับรถยนต์	-	-	พนักงานขับรถยนต์	-	298,200	-	-	298,200
236	นายนิรัน จันทรักคณา	ประถมศึกษาปีที่ 4	-	พนักงานขับรถยนต์	-	-	พนักงานขับรถยนต์	-	262,560	-	-	262,560
237	นายทอง อนุโต	ประถมศึกษาปีที่ 4	-	พนักงานขับรถยนต์	-	-	พนักงานขับรถยนต์	-	266,760	-	-	266,760
238	นายไพรัตน์ บุญทองแก้ว	ประถมศึกษาปีที่ 4	-	พนักงานขับรถยนต์	-	-	พนักงานขับรถยนต์	-	293,400	-	-	293,400
239	นายสาทร ชนะสัตย์	ประถมศึกษาปีที่ 2	-	พนักงานขับรถยนต์	-	-	พนักงานขับรถยนต์	-	275,760	-	-	275,760
240	นายสินไชย ตรงต่อกาล	ประถมศึกษาปีที่ 4	-	พนักงานขับรถยนต์	-	-	พนักงานขับรถยนต์	-	288,960	-	-	288,960
241	นายวีรศักดิ์ ยิ่งอุปการ	มศ.3	-	พนักงานขับรถยนต์	-	-	พนักงานขับรถยนต์	-	258,000	-	-	258,000
242	นางราศรี รัตนจารย์	มัธยมศึกษาตอนปลาย	-	เจ้าพนักงานธุรการ	-	-	เจ้าพนักงานธุรการ	-	258,000	-	-	258,000
243	นางปราศรัยทิพย์ แทนทอง	ปวช.(การตลาด)	-	เจ้าพนักงานธุรการ	-	-	เจ้าพนักงานธุรการ	-	218,280	-	-	218,280
244	นายปรีชา จิตต์ประสงค์	ประถมศึกษาปีที่ 4	-	คนงาน	-	-	คนงาน	-	252,120	-	-	252,120
245	นายจำลอง ลัทธิพรหม	ประถมศึกษาปีที่ 4	-	คนงาน	-	-	คนงาน	-	252,120	-	-	252,120
246	นายแสน รัสปะ	ประถมศึกษาปีที่ 4	-	คนงาน	-	-	คนงาน	-	252,120	-	-	252,120

ที่	ชื่อ - สกุล	คุณวุฒิการศึกษา	กรอบอัตราค่าจ้างเดิม			กรอบอัตราค่าจ้างใหม่			เงินเดือน	เงินประจำตำแหน่ง		หมายเหตุ
			เลขที่ตำแหน่ง	ตำแหน่ง	ระดับ	เลขที่ตำแหน่ง	ตำแหน่ง	ระดับ		เงินประจำตำแหน่ง	เงินค่าตอบแทน/เงินเพิ่มอื่น ๆ	
247	นายบำรุง แยมมะลิ	ประถมศึกษาปีที่ 4	-	คนงาน	-	-	คนงาน	-	252,120	-	-	252,120
248	นายพรเทพ ลิขิตกาญจน์	ประถมศึกษาปีที่ 4	-	คนงาน	-	-	คนงาน	-	252,120	-	-	252,120
249	นายสมยศ ลิขิตกาญจน์	ปวช.(ช่างยนต์)	-	คนงานประจำรถขยะ	-	-	คนงานประจำรถขยะ	-	252,120	-	-	252,120
250	นายปิยะ พละกาล	มัธยมศึกษาตอนต้น	-	คนงานประจำรถขยะ	-	-	คนงานประจำรถขยะ	-	252,120	-	-	252,120
251	นายสุทีป ทองสม	ประถมศึกษาปีที่ 4	-	คนงานประจำรถขยะ	-	-	คนงานประจำรถขยะ	-	252,120	-	-	252,120
252	นายสุชีพ เจริญ	ประถมศึกษาปีที่ 4	-	คนงานประจำรถขยะ	-	-	คนงานประจำรถขยะ	-	252,120	-	-	252,120
253	นายไกรสร โชติศักดิ์	มศ.3	-	คนงานประจำรถขยะ	-	-	คนงานประจำรถขยะ	-	248,160	-	-	248,160
254	นายสหัส หุพาทิพย์	ประถมศึกษาปีที่ 4	-	คนงานประจำรถขยะ	-	-	คนงานประจำรถขยะ	-	252,120	-	-	252,120
255	นายวิเชียร ตรีภพ	ประถมศึกษา	-	คนงานประจำรถขยะ	-	-	คนงานประจำรถขยะ	-	252,120	-	-	252,120
256	นางอาภรณ์ โอษฐ์ฤทธิ	ประถมศึกษา	-	คนงานประจำรถขยะ	-	-	คนงานประจำรถขยะ	-	252,120	-	-	252,120
257	นายจรัญ เจริญกิจ	ประถมศึกษาปีที่ 4	-	คนงานประจำรถขยะ	-	-	คนงานประจำรถขยะ	-	252,120	-	-	252,120
258	นางวันดี อรุณจิตร	ประถมศึกษาปีที่ 4	-	คนงานประจำรถขยะ	-	-	คนงานประจำรถขยะ	-	252,120	-	-	252,120
259	นายสุวรรณ แสนเสนา	ประถมศึกษาปีที่ 4	-	คนงานประจำรถขยะ	-	-	คนงานประจำรถขยะ	-	252,120	-	-	252,120
260	นายเสงี่ยม เพ็ชรพันธ์	ประถมศึกษาปีที่ 4	-	คนงานประจำรถขยะ	-	-	คนงานประจำรถขยะ	-	252,120	-	-	252,120
261	นายสมบูรณ์ พลพันธ์	ประถมศึกษา	-	คนงานประจำรถขยะ	-	-	คนงานประจำรถขยะ	-	252,120	-	-	252,120
262	นายสมพล จตุการ	ประถมศึกษา	-	คนงานประจำรถขยะ	-	-	คนงานประจำรถขยะ	-	252,120	-	-	252,120
263	นายสวาสดี คล้ายจินดา	ประถมศึกษาปีที่ 4	-	คนงานประจำโรงฆ่าสัตว์	-	-	คนงานประจำโรงฆ่าสัตว์	-	252,120	-	-	252,120
	พนักงานจ้าง											
	ประเภทภารกิจ											
264	นางสาวทิตยาพร จันทร์ศรี	วท.บ.(วิทยาศาสตร์สิ่งแวดล้อม)	-	ผช.นักวิชาการสุขาภิบาล	-	-	ผช.นักวิชาการสุขาภิบาล	-	180,000	-	-	180,000
265	(ว่าง)		-	ผช.นักวิชาการสุขาภิบาล	-	-	ผช.นักวิชาการสุขาภิบาล	-	180,000	-	-	180,000
266	นางสาวสุกัลยา รียาพันธ์	ปวส.(คอมพิวเตอร์ธุรกิจ)	-	ผช.เจ้าพนักงานธุรการ	-	-	ผช.เจ้าพนักงานธุรการ	-	138,000	-	-	138,000
267	(ว่าง)		-	ผช.สัตวแพทย์	-	-	ผช.สัตวแพทย์	-	138,000	-	-	138,000
268	(ว่าง)		-	ผช.สัตวแพทย์	-	-	ผช.สัตวแพทย์	-	138,000	-	-	138,000

ที่	ชื่อ - สกุล	คุณวุฒิ การศึกษา	กรอบอัตราค่าจ้างเดิม			กรอบอัตราค่าจ้างใหม่			เงินเดือน	เงินประจำตำแหน่ง		หมายเหตุ
			เลขที่ตำแหน่ง	ตำแหน่ง	ระดับ	เลขที่ตำแหน่ง	ตำแหน่ง	ระดับ		เงินประจำ ตำแหน่ง	เงินค่าตอบแทน/ เงินเพิ่มอื่น ๆ	
กองวิชาการและแผนงาน (07)												
269	นางสุวิวรรณ สาสนานนท์	ศศ.ม.(รัฐศาสตร์)	21-2-07-2101-009	ผอ.กองวิชาการและแผนงาน (นักบริหารงานทั่วไป)	กลาง	21-2-07-2101-009	ผอ.กองวิชาการและแผนงาน (นักบริหารงานทั่วไป)	กลาง	773,880	67,200	67,200	908,280
	ฝ่ายบริหารงานทั่วไป											
270	นางอารีรัตน์ โอยสุรีย์	บธ.บ.(การจัดการทั่วไป)	21-2-07-2101-010	หน.ฝ่ายบริหารงานทั่วไป (นักบริหารงานทั่วไป)	ต้น	21-2-07-2101-010	หน.ฝ่ายบริหารงานทั่วไป (นักบริหารงานทั่วไป)	ต้น	548,880	18,000	-	566,880
	งานธุรการ											
271	นางธัญวรัตน์ ศรีนุ่น	ค.บ.(การบริหารศึกษา)	21-2-07-4101-009	เจ้าพนักงานธุรการ	ชง.	21-2-07-4101-009	เจ้าพนักงานธุรการ	ชง.	341,160	-	-	341,160
	งานบริการข้อมูลข่าวสารท้องถิ่น											
272	นายภูวนาถ ทีชะ	วท.บ.(วิทยาการคอมพิวเตอร์)	21-2-07-3106-001	นักวิชาการคอมพิวเตอร์ (วช.)	ชก.	21-2-07-3106-001	นักวิชาการคอมพิวเตอร์ (วช.)	ชก.	416,160	42,000	-	458,160
273	นางสาวจิตินันท์ จันทร์วันเพ็ญ	ศษ.ม.(วิทยากรเพื่อการพัฒนาท้องถิ่น)	21-2-07-3301-001	นักประชาสัมพันธ์	ปก.	21-2-07-3301-001	นักประชาสัมพันธ์	ปก.	333,600	-	-	333,600
	ฝ่ายแผนงานและงบประมาณ											
274	นางชนากานต์ ทศนวิสุทธิ	ศ.บ.(เศรษฐศาสตร์การเงิน)	21-2-07-2101-011	หน.ฝ่ายแผนงานและงบประมาณ (นักบริหารงานทั่วไป)	ต้น	21-2-07-2101-011	หน.ฝ่ายแผนงานและงบประมาณ (นักบริหารงานทั่วไป)	ต้น	462,240	18,000	-	480,240
	งานวิเคราะห์นโยบายและแผน											
275	(ว่าง)		21-2-07-3103-002	นักวิเคราะห์นโยบายและแผน	ปก./ชก.	21-2-07-3103-002	นักวิเคราะห์นโยบายและแผน	ปก./ชก.	355,320	-	-	355,320
276	นางสาวกิตติยา ระห่างภัย	ร.ม.(รัฐศาสตร์)	21-2-07-3103-003	นักวิเคราะห์นโยบายและแผน	ปก.	21-2-07-3103-003	นักวิเคราะห์นโยบายและแผน	ชก.	282,600	-	-	282,600
	งานวิจัยและประเมินผล											
277	นายพลวัต รุจิระยรรยง	ร.บ.บ.(รัฐประศาสนศาสตร์)	21-2-07-3103-004	นักวิเคราะห์นโยบายและแผน	ชก.	21-2-07-3103-004	นักวิเคราะห์นโยบายและแผน	ชก.	448,920	-	-	448,920
	งานจัดทำงบประมาณ											
278	นางสาวสุทิดา จันทร์ทาศ	ศษ.ม.(รัฐศาสตร์การปกครอง)	21-2-07-3103-005	นักวิเคราะห์นโยบายและแผน	ชก.	21-2-07-3103-005	นักวิเคราะห์นโยบายและแผน	ชก.	382,560	-	-	382,560

ที่	ชื่อ - สกุล	คุณวุฒิการศึกษา	กรอบอัตรากำลังเดิม			กรอบอัตรากำลังใหม่			เงินเดือน	เงินประจำตำแหน่ง		หมายเหตุ
			เลขที่ตำแหน่ง	ตำแหน่ง	ระดับ	เลขที่ตำแหน่ง	ตำแหน่ง	ระดับ		เงินประจำตำแหน่ง	เงินค่าตอบแทน/เงินเพิ่มอื่น ๆ	
	ฝ่ายนิติการ											
279	นางมุกดา ต้วงเจ็ย	ศศ.บ.(การจัดการทั่วไป)	21-2-07-2101-012	หน.ฝ่ายนิติการ (นักบริหารงานทั่วไป)	ต้น	21-2-07-2101-012	หน.ฝ่ายนิติการ (นักบริหารงานทั่วไป)	ต้น	575,880	18,000	-	593,880
	งานนิติการ											
280	นายกันทร กฤตรัชตนันต์	L.L.M.(กฎหมายหรือสิ่งทางปัญญา)	21-2-07-3105-001	นิติกร (วช.)	ชพ.	21-2-07-3105-001	นิติกร (วช.)	ชพ.	503,160	67,200	67,200	637,560
281	นายจรัญ ทิพย์สิทธิ์	น.ม.(นิติศาสตร์)	21-2-07-3105-002	นิติกร	ชก.	21-2-07-3105-002	นิติกร	ชก.	382,560	-	-	382,560
282	(ว่าง)	-	21-2-07-3105-003	นิติกร	ปก./ชก.	21-2-07-3105-003	นิติกร	ปก./ชก.	355,320	-	-	355,320
	ลูกจ้างประจำ											
283	นางอรณยา สัยงกุล	น.ศ.บ.(นิติศาสตร์)	-	เจ้าพนักงานประชาสัมพันธ์	-	-	เจ้าพนักงานประชาสัมพันธ์	-	229,200	-	-	229,200
	พนักงานจ้าง											
284	นางสาวยุวดี บาลโรย	ร.บ.บ.(การจัดการรัฐกิจและวิสาหกิจ)	-	ผช.นักประชาสัมพันธ์	-	-	ผช.นักประชาสัมพันธ์	-	180,000	-	-	180,000
285	(ว่าง)		-	ผช.นักประชาสัมพันธ์	-	-	ผช.นักประชาสัมพันธ์	-	180,000	-	-	180,000
286	นางสาวกาญจนา เอกชน	ค.บ.(คอมพิวเตอร์ศึกษา)	-	ผช.นักวิชาการคอมพิวเตอร์	-	-	ผช.นักวิชาการคอมพิวเตอร์	-	180,000	-	-	180,000
287	นายสมคิด ถาวรระ	มัธยมศึกษาตอนปลาย	-	พนักงานขับรถยนต์	-	-	พนักงานขับรถยนต์	-	112,800	-	-	112,800

ที่	ชื่อ - สกุล	คุณวุฒิการศึกษา	กรอบอัตราค่าจ้างเดิม			กรอบอัตราค่าจ้างใหม่			เงินเดือน	เงินประจำตำแหน่ง		หมายเหตุ
			เลขที่ตำแหน่ง	ตำแหน่ง	ระดับ	เลขที่ตำแหน่ง	ตำแหน่ง	ระดับ		เงินประจำตำแหน่ง	เงินค่าตอบแทน/เงินเพิ่มอื่น ๆ	
สำนักงานการศึกษา (08)												
288	(ก.ท. สรรหาฯ)		21-2-08-2107-001	ผู้อำนวยการสำนักงานการศึกษา	สูง	21-2-08-2107-001	ผู้อำนวยการสำนักงานการศึกษา	สูง	618,600	120,000	120,000	858,600
				(นักบริหารงานการศึกษา)			(นักบริหารงานการศึกษา)					
	หน่วยศึกษานิเทศก์											
289	(ว่าง)	-	21-2-08-3811-001	ศึกษานิเทศก์	คศ.2	21-2-08-3811-001	ศึกษานิเทศก์	คศ.2	342,360	42,000	-	384,360
290	(ว่าง)	-	21-2-08-3811-002	ศึกษานิเทศก์	คศ.4	21-2-08-3811-002	ศึกษานิเทศก์	คศ.4	342,360	118,800	118,800	579,960
291	(ว่าง)	-	21-2-08-3811-003	ศึกษานิเทศก์	คศ.3	21-2-08-3811-003	ศึกษานิเทศก์	คศ.3	342,360	67,200	67,200	476,760
292	นางสาวสิภาลักษณ์ สติยภัทาศีกุล	ศษ.ม.(หลักสูตรและการนิเทศน์)	21-2-08-3811-004	ศึกษานิเทศก์	คศ.4	21-2-08-3811-004	ศึกษานิเทศก์	คศ.4	737,760	118,800	118,800	975,360
	ฝ่ายแผนงานและโครงการ											
293	นางสมจิตร ธรรมเศก	ค.บ.(วิทยาศาสตร์ทั่วไป)	21-2-08-2107-005	หน.ฝ่ายแผนงานและโครงการ	ต้น	21-2-08-2107-005	หน.ฝ่ายแผนงานและโครงการ	ต้น	376,080	18,000	-	394,080
				(นักบริหารงานการศึกษา)			(นักบริหารงานการศึกษา)					
	งานธุรการ											
294	นายณนทกฤษณ์ ขจรวัฒนากุล	ศศ.บ.(พัฒนาชุมชน)	21-2-08-4101-010	เจ้าพนักงานธุรการ	ชง.	21-2-08-4101-010	เจ้าพนักงานธุรการ	ชง.	375,120	-	-	375,120
	งานงบประมาณ											
295	นางสาวเรวดี มีชัย	บธ.บ.(การบัญชี)	21-2-08-4201-002	เจ้าพนักงานการเงินและบัญชี	ชง.	21-2-08-4201-002	เจ้าพนักงานการเงินและบัญชี	ชง.	280,440	-	-	280,440
296	นางวาสนา ช่วยชู	ศศ.บ.(การจัดการทั่วไป)	21-2-08-4201-003	เจ้าพนักงานการเงินและบัญชี	ชง.	21-2-08-4201-003	เจ้าพนักงานการเงินและบัญชี	ชง.	498,600	-	-	498,600
297	นายพิชิต พงศ์ยี่หล้า	ศศ.บ.(บัญชี)	21-2-08-4201-004	เจ้าพนักงานการเงินและบัญชี	ชง.	21-2-08-4201-004	เจ้าพนักงานการเงินและบัญชี	ชง.	291,240	-	-	291,240
298	นางสาวอชิรยา แก้วสามดวง	ปวส.(การบัญชี)	21-2-08-4201-005	เจ้าพนักงานการเงินและบัญชี	ชง.	21-2-08-4201-005	เจ้าพนักงานการเงินและบัญชี	ชง.	313,440	-	-	313,440
	ส่วนบริหารการศึกษา											
299	(ก.ท. สรรหาฯ)	-	21-2-08-2107-002	ผอ.ส่วนบริหารการศึกษา	กลาง	21-2-08-2107-002	ผอ.ส่วนบริหารการศึกษา	กลาง	538,200	30,000	30,000	598,200
				(นักบริหารงานการศึกษา)			(นักบริหารงานการศึกษา)					

ที่	ชื่อ - สกุล	คุณวุฒิการศึกษา	กรอบอัตราค่าจ้างเดิม			กรอบอัตราค่าจ้างใหม่			เงินเดือน	เงินประจำตำแหน่ง		หมายเหตุ
			เลขที่ตำแหน่ง	ตำแหน่ง	ระดับ	เลขที่ตำแหน่ง	ตำแหน่ง	ระดับ		เงินประจำตำแหน่ง	เงินค่าตอบแทน/เงินเพิ่มอื่น ๆ	
	ฝ่ายการเจ้าหน้าที่											
300	(ก.ท. สรรพฯ)	-	21-2-08-2107-003	หน.ฝ่ายการเจ้าหน้าที่ (นักบริหารงานการศึกษา)	ต้น	21-2-08-2107-003	หน.ฝ่ายการเจ้าหน้าที่ (นักบริหารงานการศึกษา)	ต้น	393,600	18,000	-	411,600
	งานการเจ้าหน้าที่											
301	นางสุกัญญา บัวเพชร	ค.ม.(การบริหารการศึกษา)	21-2-08-3803-001	นักวิชาการศึกษา	ชก.	21-2-08-3803-001	นักวิชาการศึกษา	ชก.	409,320	-	-	409,320
302	นางกานดา นาคา	ศษ.ม.(บริหารการศึกษา)	21-2-08-3803-002	นักวิชาการศึกษา	ชก.	21-2-08-3803-002	นักวิชาการศึกษา	ชก.	362,640	-	-	362,640
	ฝ่ายกิจกรรมเด็กและเยาวชน											
303	นางรุ่งรัตน์ อักษรรัตน์	ศษ.ม.(บริหารการศึกษา)	21-2-08-2107-004	หน.ฝ่ายกิจกรรมเด็กและเยาวชน (นักบริหารงานการศึกษา)	ต้น	21-2-08-2107-004	หน.ฝ่ายกิจกรรมเด็กและเยาวชน (นักบริหารงานการศึกษา)	ต้น	382,560	18,000	-	400,560
	งานกิจกรรมเด็กและเยาวชน											
304	นางกฤษณา คงศักดิ์	บธ.ม.(บริหารธุรกิจ)	21-2-08-3803-003	นักวิชาการศึกษา	ปก.	21-2-08-3803-003	นักวิชาการศึกษา	ชก.	362,640	-	-	362,640
305	นางสาววิรัชญา อมรมิตร	กศ.บ.(การสอนภาษาต่างประเทศ)	21-2-08-3806-001	นักสันทนการ	ปก.	21-2-08-3806-001	นักสันทนการ	ปก.	190,080	-	-	190,080
	งานกีฬาและนันทนาการ											
306	นางจิรัชชา สุชาติพงษ์	คศ.บ.(โภชนาการชุมชน)	21-2-08-3806-002	นักสันทนการ	ปก.	21-2-08-3806-002	นักสันทนการ	ปก.	180,720	-	-	180,720
307	นายภาสกร เพิ่มพูล	วท.บ.(จิตวิทยา)	21-2-08-3806-003	นักสันทนการ	ปก.	21-2-08-3806-003	นักสันทนการ	ปก.	180,720	-	-	180,720
	ลูกจ้างประจำ											
308	นางอรทัย อินทร์ณรงค์	ค.บ.(นาฏศิลป์)	-	นักสันทนการ	-	-	นักสันทนการ	-	258,000	-	-	258,000
309	น.ส.จรรยา บุญช่วยรอด	ปกส.สูง	-	นักสันทนการ	-	-	นักสันทนการ	-	262,560	-	-	262,560
310	นายชัยยุทธ ชูธรรม	มัธยมศึกษาตอนต้น	-	พนักงานขับรถยนต์	-	-	พนักงานขับรถยนต์	-	271,200	-	-	271,200
311	นางจารุวรรณ ชอบแต่ง	ศศ.บ.(บรรณารักษ์)	-	นักการ	-	-	นักการ	-	252,120	-	-	252,120
	พนักงานจ้าง											
312	นางพิพิธพร เต้าน้ำ	วศ.บ.(วิศวกรรมโลจิสติกส์)	-	ผช.เจ้าพนักงานธุรการ	-	-	ผช.เจ้าพนักงานธุรการ	-	138,000	-	-	138,000
313	(ว่าง)	-	-	ผช.เจ้าพนักงานธุรการ	-	-	ผช.เจ้าพนักงานธุรการ	-	138,000	-	-	138,000
314	(ว่าง)	-	-	ผช.เจ้าพนักงานธุรการ	-	-	ผช.เจ้าพนักงานธุรการ	-	138,000	-	-	138,000
315	(ว่าง)	-	-	ผช.เจ้าพนักงานการเงินและบัญชี	-	-	ผช.เจ้าพนักงานการเงินและบัญชี	-	138,000	-	-	138,000
316	(ว่าง)	-	-	ผช.เจ้าพนักงานการเงินและบัญชี	-	-	ผช.เจ้าพนักงานการเงินและบัญชี	-	138,000	-	-	138,000

ที่	ชื่อ - สกุล	คุณวุฒิ การศึกษา	กรอบอัตราค่าจ้างเดิม			กรอบอัตราค่าจ้างใหม่			เงินเดือน	เงินประจำตำแหน่ง		หมายเหตุ
			เลขที่ตำแหน่ง	ตำแหน่ง	ระดับ	เลขที่ตำแหน่ง	ตำแหน่ง	ระดับ		เงินประจำ ตำแหน่ง	เงินค่าตอบแทน/ เงินเพิ่มอื่น ๆ	
สำนักงานการประปา (09)												
881	นายมนต์ชัย บุตรมะรัตยา	ปวส.(ช่างยนต์)	21-2-09-2106-001	ผู้อำนวยการสำนักงานการประปา (นักบริหารงานประปา)	สูง	21-2-09-2106-001	ผู้อำนวยการสำนักงานการประปา (นักบริหารงานประปา)	สูง	646,680	120,000	120,000	886,680
	ฝ่ายบริหารงานทั่วไป											
882	นางสาวศิริวรรณ วุฒิบุรณ์	ศศ.ม.(รัฐศาสตร์)	21-2-09-2101-013	หน.ฝ่ายบริหารงานทั่วไป (นักบริหารงานทั่วไป)	ต้น	21-2-09-2101-013	หน.ฝ่ายบริหารงานทั่วไป (นักบริหารงานทั่วไป)	ต้น	402,720	18,000	-	420,720
	งานธุรการ											
883	นางสาวสินีนาก เมฆปลัด	ศศ.บ.(ภาษาอังกฤษ)	21-2-09-4101-011	เจ้าพนักงานธุรการ	ปง.	21-2-09-4101-011	เจ้าพนักงานธุรการ	ปง.	146,640	-	-	146,640
884	นางเกษรา พลสวัสดิ์	ศศ.บ.(นิเทศศาสตร์)	21-2-09-4101-012	เจ้าพนักงานธุรการ	ชง.	21-2-09-4101-012	เจ้าพนักงานธุรการ	ชง.	212,280	-	-	212,280
885	นางสาววันเพ็ญ เพชรสงคราม	ปวส.(การบัญชี)	21-2-09-4101-013	เจ้าพนักงานธุรการ	ปง.	21-2-09-4101-013	เจ้าพนักงานธุรการ	ปง.	152,760	-	-	152,760
	ฝ่ายการเงินและบัญชี											
886	นางวิไลลักษณ์ วิชัยดิษฐ์	บธ.บ.(การจัดการทั่วไป)	21-2-09-2102-010	หน.ฝ่ายการเงินและบัญชี (นักบริหารงานการคลัง)	ต้น	21-2-09-2102-010	หน.ฝ่ายการเงินและบัญชี (นักบริหารงานการคลัง)	ต้น	422,640	18,000	-	440,640
	งานการเงินและบัญชี											
887	นางสาวมะลิวัลย์ พริกประสงค์	วท.บ.(วิทยาการคอมพิวเตอร์)	21-2-09-3106-002	นักวิชาการคอมพิวเตอร์	ปก.	21-2-09-3106-002	นักวิชาการคอมพิวเตอร์	ปก.	245,280	-	-	245,280
888	นางนภา ศรีสังข์	บช.บ.(การบัญชี)	21-2-09-3201-004	นักวิชาการเงินและบัญชี	ปก.	21-2-09-3201-004	นักวิชาการเงินและบัญชี	ปก.	339,000	-	-	339,000
889	นางสาวจรรยา สุภาพโรจน์	บธ.บ.(การบัญชี)	21-2-09-4201-006	เจ้าพนักงานการเงินและบัญชี	ชง.	21-2-09-4201-006	เจ้าพนักงานการเงินและบัญชี	ชง.	234,960	-	-	234,960
	ฝ่ายพัฒนารายได้											
891	นางอรวรรณ เจริญขุน	บธ.ม.(บริหารธุรกิจ)	21-2-09-2102-011	หน.ฝ่ายพัฒนารายได้ (นักบริหารงานการคลัง)	ต้น	21-2-09-2102-011	หน.ฝ่ายพัฒนารายได้ (นักบริหารงานการคลัง)	ต้น	389,400	18,000	-	407,400
	งานพัฒนารายได้											
891	นางสาวขวัญหทัย ช่วยวัง	ศศ.บ.(การบัญชี)	21-2-09-4201-007	เจ้าพนักงานการเงินและบัญชี	ชง.	21-2-09-4201-007	เจ้าพนักงานการเงินและบัญชี	ชง.	244,320	-	-	244,320
892	(ว่าง)	-	21-2-09-4204-007	เจ้าพนักงานจัดเก็บรายได้	ปง./ชง.	21-2-09-4204-007	เจ้าพนักงานจัดเก็บรายได้	ปง./ชง.	297,900	-	-	297,900

ที่	ชื่อ - สกุล	คุณวุฒิ การศึกษา	กรอบอัตรากำลังเดิม			กรอบอัตรากำลังใหม่			เงินเดือน	เงินประจำตำแหน่ง		หมายเหตุ
			เลขที่ตำแหน่ง	ตำแหน่ง	ระดับ	เลขที่ตำแหน่ง	ตำแหน่ง	ระดับ		เงินประจำ ตำแหน่ง	เงินค่าตอบแทน/ เงินเพิ่มอื่น ๆ	
	ส่วนผลิต											
893	(ก.ท. สรรหาฯ)	-	21-2-09-2106-002	ผู้อำนวยการส่วนผลิต (นักบริหารงานประปา)	กลาง	21-2-09-2106-002	ผู้อำนวยการส่วนผลิต (นักบริหารงานประปา)	กลาง	538,200	30,000	30,000	598,200
	ฝ่ายผลิต											
894	(ก.ท. สรรหาฯ)	-	21-2-09-2106-004	หน.ฝ่ายผลิต (นักบริหารงานประปา)	ต้น	21-2-09-2106-004	หน.ฝ่ายผลิต (นักบริหารงานประปา)	ต้น	393,600	18,000	-	411,600
	งานผลิต											
895	(ว่าง)	-	21-2-09-4705-002	นายช่างเครื่องกล	ปง./ชง.	21-2-09-4705-002	นายช่างเครื่องกล	ปง./ชง.	297,900	-	-	297,900
896	นายสมเดช ลูกมณี	บธ.บ.(การจัดการงานก่อสร้าง)	21-2-09-4707-001	เจ้าพนักงานประปา	ชง.	21-2-09-4707-001	เจ้าพนักงานประปา	ชง.	531,360	-	-	531,360
897	(ขอใช้บัญชี กสถ.)	-	21-2-09-4707-004	เจ้าพนักงานประปา	ปง./ชง.	21-2-09-4707-004	เจ้าพนักงานประปา	ปง./ชง.	297,900	-	-	297,900
898	(ขอใช้บัญชี กสถ.)	-	21-2-09-4707-005	เจ้าพนักงานประปา	ปง./ชง.	21-2-09-4707-005	เจ้าพนักงานประปา	ปง./ชง.	297,900	-	-	297,900
	ส่วนบริการและซ่อมบำรุง											
899	(ก.ท. สรรหาฯ)	-	21-2-09-2106-003	ผอ.ส่วนบริการและซ่อมบำรุง (นักบริหารงานประปา)	กลาง	21-2-09-2106-003	ผอ.ส่วนบริการและซ่อมบำรุง (นักบริหารงานประปา)	กลาง	538,200	30,000	30,000	598,200
	ฝ่ายบริการสาธารณะ											
900	(ก.ท. สรรหาฯ)	-	21-2-09-2106-005	หน.ฝ่ายบริการสาธารณะ (นักบริหารงานประปา)	ต้น	21-2-09-2106-005	หน.ฝ่ายบริการสาธารณะ (นักบริหารงานประปา)	ต้น	393,600	18,000	-	411,600
	งานบริการสาธารณะ 1											
901	นายอมร กำลังเชื้อ	ปวส.(ช่างก่อสร้าง)	21-2-09-4707-002	เจ้าพนักงานประปา	ชง.	21-2-09-4707-002	เจ้าพนักงานประปา	ชง.	291,240	-	-	291,240
902	(ว่าง)	-	21-2-09-4707-006	เจ้าพนักงานประปา	ปง./ชง.	21-2-09-4707-006	เจ้าพนักงานประปา	ปง./ชง.	297,900	-	-	297,900
903	(ว่าง)	-	21-2-09-4707-007	เจ้าพนักงานประปา	ปง./ชง.	21-2-09-4707-007	เจ้าพนักงานประปา	ปง./ชง.	297,900	-	-	297,900
	งานบริการสาธารณะ 2											
904	นายสุธา บุปผากิจ	วท.บ.(เทคโนโลยีการผลิต)	21-2-09-4707-003	เจ้าพนักงานประปา	ชง.	21-2-09-4707-003	เจ้าพนักงานประปา	ชง.	280,440	-	-	280,440
905	(ว่าง)	-	21-2-09-4707-008	เจ้าพนักงานประปา	ปง./ชง.	21-2-09-4707-008	เจ้าพนักงานประปา	ปง./ชง.	297,900	-	-	297,900
906	(ว่าง)	-	21-2-09-4707-009	เจ้าพนักงานประปา	ปง./ชง.	21-2-09-4707-009	เจ้าพนักงานประปา	ปง./ชง.	297,900	-	-	297,900

ที่	ชื่อ - สกุล	คุณวุฒิ การศึกษา	กรอบอัตราค่าจ้างเดิม			กรอบอัตราค่าจ้างใหม่			เงินเดือน	เงินประจำตำแหน่ง		หมายเหตุ
			เลขที่ตำแหน่ง	ตำแหน่ง	ระดับ	เลขที่ตำแหน่ง	ตำแหน่ง	ระดับ		เงินประจำ ตำแหน่ง	เงินค่าตอบแทน/ เงินเพิ่มอื่น ๆ	
	ลูกจ้างประจำ											
907	นางพวงรัตน์ รักถนอม	อนุปริญญา (การบัญชี)	-	เจ้าพนักงานการเงินและบัญชี	-	-	เจ้าพนักงานการเงินและบัญชี	-	252,120	-	-	252,120
908	นายอุทร นิเกพงษ์	ปวช.(ไฟฟ้ากำลัง)	-	ผู้ช่วยช่างท่อ	-	-	ผู้ช่วยช่างท่อ	-	240,480	-	-	240,480
909	นายชัยภรณ์ พาหุกาญจน์	อนุปริญญา (ช่างก่อสร้าง)	-	ผู้ช่วยช่างท่อ	-	-	ผู้ช่วยช่างท่อ	-	244,320	-	-	244,320
910	นายสุชิต พรหมอาวุธ	มศ.3	-	ผู้ช่วยช่างท่อ	-	-	ผู้ช่วยช่างท่อ	-	240,480	-	-	240,480
911	นายจตุพร รักถนอม	ปวท.(ดนตรีไทย)	-	ผู้ช่วยช่างซ่อมเครื่องยนต์	-	-	ผู้ช่วยช่างซ่อมเครื่องยนต์	-	288,960	-	-	288,960
912	นายอุดมศักดิ์ สุวรรณน้อย	มศ.6	-	พนักงานจตมาตรวัดน้ำ	-	-	พนักงานจตมาตรวัดน้ำ	-	252,120	-	-	252,120
913	นางกาญจนา เพ็งเกตุ	ปวช.(การบัญชี)	-	พนักงานจตมาตรวัดน้ำ	-	-	พนักงานจตมาตรวัดน้ำ	-	280,080	-	-	280,080
914	นายทวีศักดิ์ นุ่นหมื่น	ปวช.(ช่างยนต์)	-	พนักงานจตมาตรวัดน้ำ	-	-	พนักงานจตมาตรวัดน้ำ	-	288,960	-	-	288,960
915	นายวีรยุทธ นิยมเดชา	ปวช.	-	พนักงานจตมาตรวัดน้ำ	-	-	พนักงานจตมาตรวัดน้ำ	-	275,760	-	-	275,760
916	นางสุรางค์รัตน์ หนูคง	ค.บ.(การศึกษานอกระบบ)	-	พนักงานจตมาตรวัดน้ำ	-	-	พนักงานจตมาตรวัดน้ำ	-	284,520	-	-	284,520
917	นายสมเกียรติ พรหมสุวรรณ	ปวท.(การบัญชี)	-	พนักงานจตมาตรวัดน้ำ	-	-	พนักงานจตมาตรวัดน้ำ	-	244,320	-	-	244,320
918	นายกำพล ตัญญา	มัธยมศึกษาตอนปลาย	-	พนักงานผลิตน้ำประปา	-	-	พนักงานผลิตน้ำประปา	-	244,320	-	-	244,320
919	นายประพัทธ์ เสนากัสป์	ปวช.(เกษตรกรรม)	-	พนักงานผลิตน้ำประปา	-	-	พนักงานผลิตน้ำประปา	-	252,120	-	-	252,120
920	นางชะบาวลัย บุญญิตศักดิ์	ปวช.(การบัญชี)	-	ภารโรง	-	-	ภารโรง	-	252,120	-	-	252,120
	พนักงานจ้าง											
921	(ว่าง)	-	-	ผช.เจ้าพนักงานการเงินและบัญชี	-	-	ผช.เจ้าพนักงานการเงินและบัญชี	-	138,000	-	-	138,000
922	(ว่าง)	-	-	ผช.เจ้าพนักงานจัดเก็บรายได้	-	-	ผช.เจ้าพนักงานจัดเก็บรายได้	-	138,000	-	-	138,000

ที่	ชื่อ - สกุล	คุณวุฒิ การศึกษา	กรอบอัตราเก่าเดิม			กรอบอัตราเก่าใหม่			เงินเดือน	เงินประจำตำแหน่ง		หมายเหตุ
			เลขที่ตำแหน่ง	ตำแหน่ง	ระดับ	เลขที่ตำแหน่ง	ตำแหน่ง	ระดับ		เงินประจำ ตำแหน่ง	เงินค่าตอบแทน/ เงินเพิ่มอื่น ๆ	
กองสวัสดิการสังคม (11)												
923	นางอรนงค์ ชูล้ำภู	ศศ.บ.(พัฒนาชุมชน)	21-2-11-2105-001	ผอ.กองสวัสดิการสังคม	กลาง	21-2-11-2105-001	ผอ.กองสวัสดิการสังคม	กลาง	588,120	67,200	67,200	722,520
				(นักบริหารงานสวัสดิการสังคม)			(นักบริหารงานสวัสดิการสังคม)					
	ฝ่ายสังคมสงเคราะห์											
924	นางเกศวรินทร์ บุญมุสิก	วท.บ.(เทคโนโลยีการเกษตร)	21-2-11-2105-002	หน.ฝ่ายสังคมสงเคราะห์	ต้น	21-2-11-2105-002	หน.ฝ่ายสังคมสงเคราะห์	ต้น	659,520	18,000	-	677,520
				(นักบริหารงานสวัสดิการสังคม)			(นักบริหารงานสวัสดิการสังคม)					
	งานสวัสดิการสังคม											
925	นางรุ่งรัตน์ ณ นคร	วท.บ.(สังคมวิทยา)	21-2-11-3802-001	นักสังคมสงเคราะห์	ชก.	21-2-11-3802-001	นักสังคมสงเคราะห์	ชก.	349,320	-	-	349,320
926	นางภัทรีรัชต์ ทีฆะ	สส.บ.(สังคมสงเคราะห์)	21-2-11-3802-002	นักสังคมสงเคราะห์	ชก.	21-2-11-3802-002	นักสังคมสงเคราะห์	ชก.	376,080	-	-	376,080
927	นางสาวธัญญา นี ศรีวิสุทธิ	สส.ม.(สังคมสงเคราะห์ทางการศึกษา)	21-2-11-3802-003	นักสังคมสงเคราะห์	ชก.	21-2-11-3802-003	นักสังคมสงเคราะห์	ชก.	369,480	-	-	369,480
928	นางสาวบุญญา ทวีกาญจน์	บธ.บ.(ธุรกิจระหว่างประเทศ)	21-2-11-4101-014	เจ้าพนักงานธุรการ	ปง.	21-2-11-4101-014	เจ้าพนักงานธุรการ	ปง.	155,640	-	-	155,640
	ฝ่ายพัฒนาชุมชน											
929	นางสาวพิทยา เทิดเกียรติกุล	ศศ.บ.(ภาษาอังกฤษ)	21-2-11-2105-003	หน.ฝ่ายพัฒนาชุมชน	ต้น	21-2-11-2105-003	หน.ฝ่ายพัฒนาชุมชน	ต้น	483,120	18,000	-	501,120
				(นักบริหารงานสวัสดิการสังคม)			(นักบริหารงานสวัสดิการสังคม)		-	-	-	
	งานพัฒนาชุมชน											
930	นางมยุรี มีชัย	วท.บ.(เทคโนโลยีการเกษตร)	21-2-11-3801-001	นักพัฒนาชุมชน	ชก.	21-2-11-3801-001	นักพัฒนาชุมชน	ชก.	376,080	-	-	376,080
931	นายสิริชัย พิศสุวรรณ	ศศ.บ.(รัฐศาสตร์)	21-2-11-3801-002	นักพัฒนาชุมชน	ชก.	21-2-11-3801-002	นักพัฒนาชุมชน	ชก.	389,400	-	-	389,400
932	นางสาวประภัสสร คงช่วย	ศศ.บ.(พัฒนาชุมชน)	21-2-11-3801-003	นักพัฒนาชุมชน	ชก.	21-2-11-3801-003	นักพัฒนาชุมชน	ชก.	311,640	-	-	311,640
	ลูกจ้างประจำ											
933	นางอารีย์ ลูกมณี	อนุปริญญา (การบัญชี)	-	เจ้าพนักงานธุรการ	-	-	เจ้าพนักงานธุรการ	-	262,560	-	-	262,560
	พนักงานจ้าง											
	ประเภทภารกิจ											
934	(ว่าง)	-	-	ผช.นักพัฒนาชุมชน	-	-	ผช.นักพัฒนาชุมชน	-	180,000	-	-	180,000
935	(ว่าง)	-	-	ผช.นักพัฒนาชุมชน	-	-	ผช.นักพัฒนาชุมชน	-	180,000	-	-	180,000

ที่	ชื่อ - สกุล	คุณวุฒิ การศึกษา	กรอบอัตราเก่าเดิม			กรอบอัตราค่าใหม่			เงินเดือน	เงินประจำตำแหน่ง		หมายเหตุ
			เลขที่ตำแหน่ง	ตำแหน่ง	ระดับ	เลขที่ตำแหน่ง	ตำแหน่ง	ระดับ		เงินประจำ ตำแหน่ง	เงินค่าตอบแทน/ เงินเพิ่มอื่น ๆ	
หน่วยตรวจสอบภายใน (12)												
936	นางอุไรลักษณ์ ออสปอนพันธ์	บธ.ม.(บริหารธุรกิจ)	21-2-12-3205-001	นักวิชาการตรวจสอบภายใน	ชก.	21-2-12-3205-001	นักวิชาการตรวจสอบภายใน	ชก.	435,720	-	-	435,720
937	(ว่าง)	-	21-2-12-3205-002	นักวิชาการตรวจสอบภายใน	ปก./ชก.	21-2-12-3205-002	นักวิชาการตรวจสอบภายใน	ปก./ชก.	355,320	-	-	355,320

ที่	ชื่อ - สกุล	คุณวุฒิ การศึกษา	กรอบอัตราเก่าเดิม			กรอบอัตราเก่าใหม่			เงินเดือน	เงินประจำตำแหน่ง		หมายเหตุ
			เลขที่ตำแหน่ง	ตำแหน่ง	ระดับ	เลขที่ตำแหน่ง	ตำแหน่ง	ระดับ		เงินประจำ ตำแหน่ง	เงินค่าตอบแทน/ เงินเพิ่มอื่น ๆ	
กองการแพทย์ (13)												
938	(ว่าง)	-	21-2-13-3615-001	ผอ.กองการแพทย์ (นายแพทย์)	ชพ.	21-2-13-3615-001	ผอ.กองการแพทย์ (นายแพทย์)	ชพ.	538,200	67,200	67,200	672,600
	ฝ่ายการเงินและบัญชี											
939	นางสุพานี วงษ์นุรักษ์	กศ.บ.(ธุรกิจการศึกษา)	21-2-13-2102-012	หน.ฝ่ายการเงินและบัญชี (นักบริหารงานการคลัง)	ต้น	21-2-13-2102-012	หน.ฝ่ายการเงินและบัญชี (นักบริหารงานการคลัง)	ต้น	435,720	18,000	-	453,720
	งานการเงินและบัญชี											
940	นางอำไพพร เทพบุญศรี	บช.บ.(บัญชี)	21-2-13-3201-003	นักวิชาการเงินและบัญชี	ชก.	21-2-13-3201-003	นักวิชาการเงินและบัญชี	ชก.	336,360	-	-	336,360
941	นางชนานันท์ โกษาพงศ์ งานจัดเก็บรายได้	บธ.ม.(บริหารธุรกิจ)	21-2-13-3201-005	นักวิชาการเงินและบัญชี	ชก.	21-2-13-3201-005	นักวิชาการเงินและบัญชี	ชก.	376,080	-	-	376,080
942	นางสุภาพร เชาวี่ชะดา	บธ.บ.(การจัดการทั่วไป)	21-2-13-3202-003	นักวิชาการคลัง	ปก.	21-2-13-3202-003	นักวิชาการคลัง	ปก.	258,000	-	-	258,000
943	นางสาวอังคณา นาคฤทธิ	บธ.บ.(บัญชี)	21-2-13-3203-003	นักวิชาการจัดเก็บรายได้	ชก.	21-2-13-3203-003	นักวิชาการจัดเก็บรายได้	ชก.	362,640	-	-	362,640
944	นางสาวรัตนภรณ์ จันทร์โพธิ์พงษ์ งานธุรการ	บธ.บ.(การตลาด)	21-2-13-4204-008	เจ้าพนักงานจัดเก็บรายได้	ชง.	21-2-13-4204-008	เจ้าพนักงานจัดเก็บรายได้	ชง.	291,240	-	-	291,240
945	นายธีรวิทย์ วารีนิช	วศ.บ.(วิทยาการคอมพิวเตอร์)	21-2-13-3106-003	นักวิชาการคอมพิวเตอร์	ปก.	21-2-13-3106-003	นักวิชาการคอมพิวเตอร์	ปก.	253,680	-	-	253,680
946	นายธีรวัฒน์ บุญวรรณ	ร.บ.(รัฐประศาสนศาสตร์)	21-2-13-4101-015	เจ้าพนักงานธุรการ	ปง.	21-2-13-4101-015	เจ้าพนักงานธุรการ	ปง.	138,120	-	-	138,120
947	นางสาวปภาดา จงจิตต์	วท.บ.(สารสนเทศ)	21-2-13-4101-016	เจ้าพนักงานธุรการ	ปง.	21-2-13-4101-016	เจ้าพนักงานธุรการ	ปง.	158,760	-	-	158,760
	ฝ่ายบริการการแพทย์											
	งานบริการทางการแพทย์											
948	นางสาวนิลาวัลย์ เดชอุดม	วท.บ.(กายภาพบำบัด)	21-2-13-3603-001	นักกายภาพบำบัด	ปก.	21-2-13-3603-001	นักกายภาพบำบัด	ปก.	180,720	-	-	180,720
949	นายกฤตยชญ์ ทองนุ่น	วท.บ.(กายภาพบำบัด)	21-2-13-3603-002	นักกายภาพบำบัด	ปก.	21-2-13-3603-002	นักกายภาพบำบัด	ปก.	180,720	-	-	180,720
950	นางสาวอัมพชญา จารีก	พท.บ.(การแพทย์แผนไทย)	21-2-13-3605-001	แพทย์แผนไทย	ปก.	21-2-13-3605-001	แพทย์แผนไทย	ปก.	180,720	-	-	180,720
951	นางสาวพิชชาภา อำนวยพร	พท.บ.(แพทย์แผนไทยประยุกต์)	21-2-13-3605-002	แพทย์แผนไทย	ปก.	21-2-13-3605-002	แพทย์แผนไทย	ปก.	180,720	-	-	180,720
952	นายจ๊กกฤษณ์ ป้อมเพ็ชร	พ.บ.(แพทยศาสตร์)	21-2-13-3615-002	นายแพทย์	ปก.	21-2-13-3615-002	นายแพทย์	ปก.	298,440	-	-	298,440
953	นายทศพร ช่วยสถิตย์	พ.บ.(แพทยศาสตร์)	21-2-13-3615-003	นายแพทย์	ปก.	21-2-13-3615-003	นายแพทย์	ปก.	245,280	-	-	245,280
954	นางสาวคณินทรา คล้ายดวง	พ.บ.(แพทยศาสตร์)	21-2-13-3615-004	นายแพทย์	ปก.	21-2-13-3615-004	นายแพทย์	ปก.	298,440	-	-	298,440

ที่	ชื่อ - สกุล	คุณวุฒิการศึกษา	กรอบอัตราเก่าดั้งเดิม			กรอบอัตราเก่าสิ่งใหม่			เงินเดือน	เงินประจำตำแหน่ง		หมายเหตุ
			เลขที่ตำแหน่ง	ตำแหน่ง	ระดับ	เลขที่ตำแหน่ง	ตำแหน่ง	ระดับ		เงินประจำตำแหน่ง	เงินค่าตอบแทน/เงินเพิ่มอื่น ๆ	
955	นางหทัยพรรณ ศิริพานิช	พ.บ.(แพทยศาสตร์)	21-2-13-3615-005	นายแพทย์	ชก.	21-2-13-3615-005	นายแพทย์	ชก.	416,160	-	-	416,160
956	นางธงชัย สินธุ์ทอง	พ.บ.(แพทยศาสตร์)	21-2-13-3615-006	นายแพทย์	ชก.	21-2-13-3615-006	นายแพทย์	ชก.	429,240	-	-	429,240
957	นายธามน เต็มสงสัย	พ.บ.(แพทยศาสตร์)	21-2-13-3615-007	นายแพทย์	ชก.	21-2-13-3615-007	นายแพทย์	ชก.	382,560	-	-	382,560
958	นางกาญจนา อ้าลอย	พ.บ.(แพทยศาสตร์)	21-2-13-3615-008	นายแพทย์	ชก.	21-2-13-3615-008	นายแพทย์	ชก.	422,640	-	-	422,640
959	นางสาวกิตติมาศ แดงบรรจง	พ.บ.(แพทยศาสตร์)	21-2-13-3615-009	นายแพทย์	ปก.	21-2-13-3615-009	นายแพทย์	ปก.	262,560	-	-	262,560
960	(ว่าง)	-	21-2-13-4103-001	เจ้าพนักงานเวชสถิติ	ปง./ชง.	21-2-13-4103-001	เจ้าพนักงานเวชสถิติ	ปง./ชง.	297,900	-	-	297,900
	งานเภสัชกรรม											
961	นายณรงศักดิ์ ไอยรากาญจนกุล	ภ.บ.(เภสัชกรรม)	21-2-13-3612-001	เภสัชกร	ชก.	21-2-13-3612-001	เภสัชกร	ชก.	382,560	-	-	382,560
962	นายถนันทน์ ชันคล้าย	ภ.บ.(เภสัชกรรม)	21-2-13-3612-002	เภสัชกร	ชก.	21-2-13-3612-002	เภสัชกร	ชก.	402,720	-	-	402,720
963	นายโชคชัย เหล่าอารยะ	ภ.บ.(เภสัชกรรม)	21-2-13-3612-003	เภสัชกร	ชก.	21-2-13-3612-003	เภสัชกร	ชก.	382,560	-	-	382,560
964	นางเสาวภา ไอยรากาญจนกุล	ภ.บ.(เภสัชกรรม)	21-2-13-3612-004	เภสัชกร	ชก.	21-2-13-3612-004	เภสัชกร	ชก.	389,400	-	-	389,400
965	นางปรียานุช พงษ์เกษมพรกุล	ภ.บ.(เภสัชกรรม)	21-2-13-3612-005	เภสัชกร	ชก.	21-2-13-3612-005	เภสัชกร	ชก.	402,720	-	-	402,720
966	นางสาวกชพรรณ อุปลา	ภ.บ.(เภสัชกรรม)	21-2-13-3612-006	เภสัชกร	ปก.	21-2-13-3612-006	เภสัชกร	ปก.	245,280	-	-	245,280
967	นางสาวสุกานดา จรุงवास	ภ.บ.(เภสัชกรรม)	21-2-13-3612-007	เภสัชกร	ปก.	21-2-13-3612-007	เภสัชกร	ปก.	245,280	-	-	245,280
968	นางจุรีย์ นาคสุวรรณ	ป.สศ.(เทคนิคเภสัชกรรม)	21-2-13-4608-001	เจ้าพนักงานเภสัชกรรม	ชง.	21-2-13-4608-001	เจ้าพนักงานเภสัชกรรม	ชง.	280,440	-	-	280,440
969	(ว่าง)	-	21-2-13-4608-002	เจ้าพนักงานเภสัชกรรม	ปง./ชง.	21-2-13-4608-002	เจ้าพนักงานเภสัชกรรม	ปง./ชง.	297,900	-	-	297,900
	งานทันตสาธารณสุข											
970	นายรวิวงศ์ ประเสริฐไทย	ท.บ.(ทันตแพทย์)	21-2-13-3613-001	ทันตแพทย์ (วช.)	ชก.	21-2-13-3613-001	ทันตแพทย์ (วช.)	ชก.	448,920	42,000	-	490,920
971	นางกมลชนก ขุนหนู	ท.บ.(ทันตแพทย์)	21-2-13-3613-002	ทันตแพทย์	ชก.	21-2-13-3613-002	ทันตแพทย์	ชก.	362,640	-	-	362,640
972	(ว่าง)	-	21-2-13-3613-003	ทันตแพทย์	ปก./ชก.	21-2-13-3613-003	ทันตแพทย์	ปก./ชก.	355,320	-	-	355,320
973	นางจรรยา ทัดนโกวิท	ป.ทันตภิบาล	21-2-13-4609-001	เจ้าพนักงานทันตสาธารณสุข	ชง.	21-2-13-4609-001	เจ้าพนักงานทันตสาธารณสุข	ชง.	413,160	-	-	413,160
974	นางศุภมาศ ทองแก้ว	ป.สศ.(เทคนิคเภสัชกรรม)	21-2-13-4609-002	เจ้าพนักงานทันตสาธารณสุข	ชง.	21-2-13-4609-002	เจ้าพนักงานทันตสาธารณสุข	ชง.	363,480	-	-	363,480
975	นางสาวดวงฤดี บำรุง	ป.สศ.(เทคนิคเภสัชกรรม)	21-2-13-4609-003	เจ้าพนักงานทันตสาธารณสุข	ชง.	21-2-13-4609-003	เจ้าพนักงานทันตสาธารณสุข	ชง.	318,960	-	-	318,960

ที่	ชื่อ - สกุล	คุณวุฒิ การศึกษา	กรอบอัตราเก่าดั้งเดิม			กรอบอัตราเก่าสิ่งใหม่			เงินเดือน	เงินประจำตำแหน่ง		หมายเหตุ
			เลขที่ตำแหน่ง	ตำแหน่ง การศึกษา	ระดับ	เลขที่ตำแหน่ง	ตำแหน่ง	ระดับ		เงินประจำ ตำแหน่ง	เงินค่าตอบแทน/ เงินเพิ่มอื่น ๆ	
	งานชั้นสูตตรและรังสีวิทยา											
976	นางสาวจจจิตร แดงขาว	วท.บ.(พยาบาลศาสตร์)	21-2-13-3609-001	นักเทคนิคการแพทย์	ชก.	21-2-13-3609-001	นักเทคนิคการแพทย์	ชก.	376,080	-	-	376,080
977	(ว่าง)	-	21-2-13-3609-002	นักเทคนิคการแพทย์	ปก./ชก.	21-2-13-3609-002	นักเทคนิคการแพทย์	ปก./ชก.	355,320	-	-	355,320
978	(ว่าง)	-	21-2-13-3610-001	นักวิทยาศาสตร์การแพทย์	ปก./ชก.	21-2-13-3610-001	นักวิทยาศาสตร์การแพทย์	ปก./ชก.	355,320	-	-	355,320
979	(ว่าง)	-	21-2-13-3610-002	นักวิทยาศาสตร์การแพทย์	ปก./ชก.	21-2-13-3610-002	นักวิทยาศาสตร์การแพทย์	ปก./ชก.	355,320	-	-	355,320
980	นางสาวอารีรัตน์ จันทร์แดง	วท.บ.(พยาบาลศาสตร์)	21-2-13-3611-001	นักรังสีการแพทย์	ชก.	21-2-13-3611-001	นักรังสีการแพทย์	ชก.	362,640	-	-	362,640
981	(ว่าง)	-	21-2-13-3611-002	นักรังสีการแพทย์	ปก./ชก.	21-2-13-3611-002	นักรังสีการแพทย์	ปก./ชก.	355,320	-	-	355,320
982	(ว่าง)	-	21-2-13-4606-001	เจ้าพนักงานรังสีการแพทย์	ปง./ชง.	21-2-13-4606-001	เจ้าพนักงานรังสีการแพทย์	ปง./ชง.	297,900	-	-	297,900
	ฝ่ายการพยาบาล											
	งานเวชการรังสีคม											
983	นางปิยะนาถ ลักษณะวิลาศ	พย.บ.(การพยาบาล)	21-2-13-3602-001	พยาบาลวิชาชีพ (วช.)	ชพ.	21-2-13-3602-001	พยาบาลวิชาชีพ (วช.)	ชพ.	549,000	67,200	67,200	683,400
984	นางสาวเสาวณีย์ ไชยวารธรม	พย.บ.(การพยาบาลเวชปฏิบัติชุมชน)	21-2-13-3602-002	พยาบาลวิชาชีพ (วช.)	ชพ.	21-2-13-3602-002	พยาบาลวิชาชีพ (วช.)	ชพ.	649,080	67,200	67,200	783,480
985	นางสาวจิรภมล โสพรรณรัตน์	พย.บ.(การพยาบาล)	21-2-13-3602-003	พยาบาลวิชาชีพ (วช.)	ชก.	21-2-13-3602-003	พยาบาลวิชาชีพ (วช.)	ชก.	448,920	42,000	-	490,920
986	นางชลิกา สรภักดิ์เจริญ	พย.บ.(การพยาบาล)	21-2-13-3602-004	พยาบาลวิชาชีพ (วช.)	ชพ.	21-2-13-3602-004	พยาบาลวิชาชีพ (วช.)	ชพ.	421,080	67,200	67,200	555,480
987	นางพมศรี ทินนาม	ป.พย.(การผดุงครรภ์)	21-2-13-3602-005	พยาบาลวิชาชีพ (วช.)	ชพ.	21-2-13-3602-005	พยาบาลวิชาชีพ (วช.)	ชพ.	608,040	67,200	67,200	742,440
988	(ว่าง)	-	21-2-13-3602-006	พยาบาลวิชาชีพ	ปก./ชก.	21-2-13-3602-006	พยาบาลวิชาชีพ	ปก./ชก.	355,320	-	-	355,320
989	นางบุญเสริม พิภูลกาญจนธานี	ป.พ.ส.	21-2-13-3602-007	พยาบาลวิชาชีพ (วช.)	ชก.	21-2-13-3602-007	พยาบาลวิชาชีพ (วช.)	ชก.	628,440	42,000	-	670,440
990	นางสาวสุรัสวดี กัมมมารเจษฎากุล	พย.บ.(การพยาบาล)	21-2-13-3602-008	พยาบาลวิชาชีพ (วช.)	ชก.	21-2-13-3602-008	พยาบาลวิชาชีพ (วช.)	ชก.	409,320	42,000	-	451,320
991	นางสาวมยุรี สงสมม	พย.บ.(การพยาบาล)	21-2-13-3602-009	พยาบาลวิชาชีพ	ชก.	21-2-13-3602-009	พยาบาลวิชาชีพ	ชก.	356,160	-	-	356,160
992	นางอ่อนพักตร์ ขุนอักษร	พย.บ.(การพยาบาล)	21-2-13-3602-010	พยาบาลวิชาชีพ	ชก.	21-2-13-3602-010	พยาบาลวิชาชีพ	ชก.	369,480	-	-	369,480
993	นางสาวปิยมาภรณ์ ทองเกลี้ยง	พย.บ.(การพยาบาล)	21-2-13-3602-011	พยาบาลวิชาชีพ	ชก.	21-2-13-3602-011	พยาบาลวิชาชีพ	ชก.	356,160	-	-	356,160
994	นางสาวอภิญญา วิมนต์ทรง	พย.บ.(การพยาบาล)	21-2-13-3602-012	พยาบาลวิชาชีพ (วช.)	ชก.	21-2-13-3602-012	พยาบาลวิชาชีพ (วช.)	ชก.	389,400	42,000	-	431,400
995	นางสาวธัญชญา อมรชาติ	พย.บ.(การพยาบาล)	21-2-13-3602-013	พยาบาลวิชาชีพ	ชก.	21-2-13-3602-013	พยาบาลวิชาชีพ	ชก.	342,720	-	-	342,720
996	นางสาวปรียาร์ตน์ รอดแก้ว	พย.บ.(การพยาบาล)	21-2-13-3602-058	พยาบาลวิชาชีพ	ปก.	21-2-13-3602-058	พยาบาลวิชาชีพ	ปก.	180,720	-	-	180,720
997	นางสาวนุรีย์หิยะ สันหมาน	พย.บ.(การพยาบาล)	21-2-13-3602-059	พยาบาลวิชาชีพ	ปก.	21-2-13-3602-059	พยาบาลวิชาชีพ	ปก.	180,720	-	-	180,720
998	นางสาวกวิณชญา ไตรเวทย์	พย.บ.(การพยาบาล)	21-2-13-3602-060	พยาบาลวิชาชีพ	ปก.	21-2-13-3602-060	พยาบาลวิชาชีพ	ปก.	180,720	-	-	180,720

ที่	ชื่อ - สกุล	คุณวุฒิ การศึกษา	กรอบอัตราเก่าดั้งเดิม			กรอบอัตราค่าจ้างใหม่			เงินเดือน	เงินประจำตำแหน่ง		หมายเหตุ
			เลขที่ตำแหน่ง	ตำแหน่ง	ระดับ	เลขที่ตำแหน่ง	ตำแหน่ง	ระดับ		เงินประจำ ตำแหน่ง	เงินค่าตอบแทน/ เงินเพิ่มอื่น ๆ	
	งานผู้ช่วยนอกและอุบัติเหตุ											
999	นางสาวเทพสุดา ธาราภรณ์	พย.บ.(การพยาบาล)	21-2-13-3602-014	พยาบาลวิชาชีพ	ปก.	21-2-13-3602-014	พยาบาลวิชาชีพ	ปก.	253,680	-	-	253,680
1000	นางสาวเสาวภาคย์ จินดาโชติ	พย.บ.(การพยาบาล)	21-2-13-3602-015	พยาบาลวิชาชีพ	ชก.	21-2-13-3602-015	พยาบาลวิชาชีพ	ชก.	293,880	-	-	293,880
1001	นางเดือนจิตต์ ช่วยจันทร์	พย.บ.(การพยาบาล)	21-2-13-3602-016	พยาบาลวิชาชีพ (วช.)	ชก.	21-2-13-3602-016	พยาบาลวิชาชีพ (วช.)	ชก.	483,120	42,000	-	525,120
1002	นางจิราภรณ์ กาญจรัตน์	พย.บ.(การพยาบาล)	21-2-13-3602-017	พยาบาลวิชาชีพ (วช.)	ชก.	21-2-13-3602-017	พยาบาลวิชาชีพ (วช.)	ชก.	490,800	42,000	-	532,800
1003	นางสาวชนันท์กานต์ สิ่งที่รักกุลเดช	พย.บ.(การพยาบาล)	21-2-13-3602-018	พยาบาลวิชาชีพ (วช.)	ชก.	21-2-13-3602-018	พยาบาลวิชาชีพ (วช.)	ชก.	396,000	42,000	-	438,000
1004	นางสาวกรรวรรณ ทรัพย์มาก	พย.บ.(การพยาบาล)	21-2-13-3602-019	พยาบาลวิชาชีพ (วช.)	ชก.	21-2-13-3602-019	พยาบาลวิชาชีพ (วช.)	ชก.	362,640	42,000	-	404,640
1005	นางสาวสุพัตรา รัตน์เสวี	พย.บ.(การพยาบาล)	21-2-13-3602-020	พยาบาลวิชาชีพ	ชก.	21-2-13-3602-020	พยาบาลวิชาชีพ	ชก.	356,160	-	-	356,160
1006	นางสาวบุญมา เชื้อทอง	พย.บ.(การพยาบาล)	21-2-13-3602-021	พยาบาลวิชาชีพ (วช.)	ชก.	21-2-13-3602-021	พยาบาลวิชาชีพ (วช.)	ชก.	369,480	42,000	-	411,480
1007	นางสาวสุนันท์ ทองพรหม	พย.ม.(การพยาบาล)	21-2-13-3602-022	พยาบาลวิชาชีพ	ชก.	21-2-13-3602-022	พยาบาลวิชาชีพ	ชก.	402,720	-	-	402,720
1008	นางบุญเพ็ญ ชันคล้าย	พย.บ.(การพยาบาล)	21-2-13-3602-023	พยาบาลวิชาชีพ	ชก.	21-2-13-3602-023	พยาบาลวิชาชีพ	ชก.	356,160	-	-	356,160
1009	นางสาวธัญชนก บุญเพชรแก้ว	พย.บ.(การพยาบาล)	21-2-13-3602-024	พยาบาลวิชาชีพ	ปก.	21-2-13-3602-024	พยาบาลวิชาชีพ	ปก.	258,000	-	-	258,000
1010	นางสาวปภาณี ทองศิริ	พย.บ.(การพยาบาล)	21-2-13-3602-025	พยาบาลวิชาชีพ	ชก.	21-2-13-3602-025	พยาบาลวิชาชีพ	ชก.	323,760	-	-	323,760
1011	นางพนารัตน์ ศิริพันธ์	พย.บ.(การพยาบาล)	21-2-13-3602-026	พยาบาลวิชาชีพ	ชก.	21-2-13-3602-026	พยาบาลวิชาชีพ	ชก.	402,720	-	-	402,720
1012	นางสาวสุธาสินี ช่วยใจดี	พย.ม.(การพยาบาล)	21-2-13-3602-061	พยาบาลวิชาชีพ	ชก.	21-2-13-3602-061	พยาบาลวิชาชีพ	ชก.	329,760	-	-	329,760
1013	นางเพ็ญภา บัณฑิตศักดิ์	พย.บ.(การพยาบาล)	21-2-13-3602-062	พยาบาลวิชาชีพ	ชก.	21-2-13-3602-062	พยาบาลวิชาชีพ	ชก.	266,040	-	-	266,040
1014	นางสาวอุไรรัตน์ ชาญณรงค์	พย.บ.(การพยาบาล)	21-2-13-3602-063	พยาบาลวิชาชีพ	ปก.	21-2-13-3602-063	พยาบาลวิชาชีพ	ปก.	180,720	-	-	180,720
1015	นางกัญญมน พงษ์สุวรรณ	พย.บ.(การพยาบาล)	21-2-13-3602-064	พยาบาลวิชาชีพ	ชก.	21-2-13-3602-064	พยาบาลวิชาชีพ	ชก.	369,480	-	-	369,480
	งานผู้ช่วยใน											
1016	นางยุพดี จุฑารัตนกุล	พย.บ.(การพยาบาล)	21-2-13-3602-027	พยาบาลวิชาชีพ (วช.)	ชก.	21-2-13-3602-027	พยาบาลวิชาชีพ (วช.)	ชก.	409,320	42,000	-	451,320
1017	นางเทวี ภูมิพันธ์	พย.บ.(การพยาบาล)	21-2-13-3602-028	พยาบาลวิชาชีพ (วช.)	ชก.	21-2-13-3602-028	พยาบาลวิชาชีพ (วช.)	ชก.	455,520	42,000	-	497,520
1018	นางเรวดี พงศ์สมัคร	พย.บ.(การพยาบาล)	21-2-13-3602-029	พยาบาลวิชาชีพ	ชก.	21-2-13-3602-029	พยาบาลวิชาชีพ	ชก.	382,560	-	-	382,560
1019	นางสาวสิริพร ชมบุญ	พย.บ.(การพยาบาล)	21-2-13-3602-030	พยาบาลวิชาชีพ (วช.)	ชก.	21-2-13-3602-030	พยาบาลวิชาชีพ (วช.)	ชก.	356,160	42,000	-	398,160
1020	นางวิลาวัลย์ กุลชนะนิตี	พย.บ.(การพยาบาล)	21-2-13-3602-031	พยาบาลวิชาชีพ	ชก.	21-2-13-3602-031	พยาบาลวิชาชีพ	ชก.	323,760	-	-	323,760
1021	นางสาวจามจิรา สุทิน	พย.บ.(การพยาบาล)	21-2-13-3602-032	พยาบาลวิชาชีพ (วช.)	ชพ.	21-2-13-3602-032	พยาบาลวิชาชีพ (วช.)	ชพ.	618,240	67,200	67,200	752,640
1022	นางกรรณิกา ศรีศิลป์	พย.บ.(การพยาบาล)	21-2-13-3602-033	พยาบาลวิชาชีพ (วช.)	ชก.	21-2-13-3602-033	พยาบาลวิชาชีพ (วช.)	ชก.	409,320	42,000	-	451,320

ที่	ชื่อ - สกุล	คุณวุฒิ การศึกษา	กรอบอัตราเก่าดั้งเดิม			กรอบอัตราเก่าสิ่งใหม่			เงินเดือน	เงินประจำตำแหน่ง		หมายเหตุ
			เลขที่ตำแหน่ง	ตำแหน่ง	ระดับ	เลขที่ตำแหน่ง	ตำแหน่ง	ระดับ		เงินประจำ ตำแหน่ง	เงินค่าตอบแทน/ เงินเพิ่มอื่น ๆ	
1023	นางสาวฉัตรแก้ว นนทฤทธิ	พย.บ.(การพยาบาล)	21-2-13-3602-034	พยาบาลวิชาชีพ	ชก.	21-2-13-3602-034	พยาบาลวิชาชีพ	ชก.	382,560	-	-	382,560
1024	นางปราณคณิศร คงธนะวานิช	วท.บ.(พยาบาลศาสตร์)	21-2-13-3602-035	พยาบาลวิชาชีพ	ชก.	21-2-13-3602-035	พยาบาลวิชาชีพ	ชก.	376,080	-	-	376,080
1025	นางสุทธิณาด ศรีสวัสดิ์	พย.บ.(การพยาบาล)	21-2-13-3602-036	พยาบาลวิชาชีพ (วช.)	ชพ.	21-2-13-3602-036	พยาบาลวิชาชีพ (วช.)	ชพ.	659,520	67,200	67,200	793,920
1026	นางพนรัตน์ เฟื่องหนู	พย.บ.(การพยาบาล)	21-2-13-3602-037	พยาบาลวิชาชีพ (วช.)	ชก.	21-2-13-3602-037	พยาบาลวิชาชีพ (วช.)	ชก.	396,000	42,000	-	438,000
1027	นางรัชชฎา วงศ์पालามานนท์	พย.บ.(การพยาบาล)	21-2-13-3602-038	พยาบาลวิชาชีพ (วช.)	ชก.	21-2-13-3602-038	พยาบาลวิชาชีพ (วช.)	ชก.	402,720	42,000	-	444,720
1028	นางสาวสรารัตน์ รัตนบุรี	พย.บ.(การพยาบาล)	21-2-13-3602-039	พยาบาลวิชาชีพ	ชก.	21-2-13-3602-039	พยาบาลวิชาชีพ	ชก.	323,760	-	-	323,760
1029	(ว่าง)		21-2-13-3602-065	พยาบาลวิชาชีพ	ปก./ชก.	21-2-13-3602-065	พยาบาลวิชาชีพ	ปก./ชก.	355,320	-	-	355,320
1030	(ว่าง)		21-2-13-3602-066	พยาบาลวิชาชีพ	ปก./ชก.	21-2-13-3602-066	พยาบาลวิชาชีพ	ปก./ชก.	355,320	-	-	355,320
	ศูนย์บริการสาธารณสุข (ฝ่าย)											
	ศูนย์บริการสาธารณสุข 1 โป้ไต้เสด็จ											
1031	นางสาวบุญเรือน คำแก้ว	พย.บ.(การพยาบาล)	21-2-13-3602-040	พยาบาลวิชาชีพ	ชก.	21-2-13-3602-040	พยาบาลวิชาชีพ	ชก.	356,160	-	-	356,160
1032	นางสาวชุติมา ธานีรัตน์	พย.บ.(การพยาบาล)	21-2-13-3602-041	พยาบาลวิชาชีพ (วช.)	ชก.	21-2-13-3602-041	พยาบาลวิชาชีพ (วช.)	ชก.	389,400	42,000	-	431,400
1033	นางเทพกัลยา เหมทานนท์	พย.ม.(การพยาบาล)	21-2-13-3602-042	พยาบาลวิชาชีพ	ชก.	21-2-13-3602-042	พยาบาลวิชาชีพ	ชก.	455,520	-	-	455,520
1034	(ว่าง)	-	21-2-13-3602-055	พยาบาลวิชาชีพ	ปก./ชก.	21-2-13-3602-055	พยาบาลวิชาชีพ	ปก./ชก.	355,320	-	-	355,320
	ศูนย์บริการสาธารณสุข 2 ทุ่งจิ้น											
1035	นางสาววรุณยุพา ปินนะ	พย.บ.(การพยาบาล)	21-2-13-3602-043	พยาบาลวิชาชีพ	ชก.	21-2-13-3602-043	พยาบาลวิชาชีพ	ชก.	329,760	-	-	329,760
1036	นางสาวศุภกัษร สงหนู	พย.บ.(การพยาบาล)	21-2-13-3602-044	พยาบาลวิชาชีพ	ชก.	21-2-13-3602-044	พยาบาลวิชาชีพ	ชก.	311,640	-	-	311,640
1037	นางสาวสกวรัตน์ เดชสุด	พย.บ.(การพยาบาล)	21-2-13-3602-045	พยาบาลวิชาชีพ	ชก.	21-2-13-3602-045	พยาบาลวิชาชีพ	ชก.	362,640	-	-	362,640
1038	(ว่าง)	-	21-2-13-3602-056	พยาบาลวิชาชีพ	ปก./ชก.	21-2-13-3602-056	พยาบาลวิชาชีพ	ปก./ชก.	355,320	-	-	355,320
	ศูนย์บริการสาธารณสุข 3 ศรีทวี											
1039	นางสาวณัฐธนิชา ชูพรหมแก้ว	พย.บ.(การพยาบาล)	21-2-13-3602-046	พยาบาลวิชาชีพ	ปก.	21-2-13-3602-046	พยาบาลวิชาชีพ	ปก.	237,600	-	-	237,600
1040	นางสาวจรัสศรี เมฆแก้ว	พย.บ.(การพยาบาล)	21-2-13-3602-047	พยาบาลวิชาชีพ	ชก.	21-2-13-3602-047	พยาบาลวิชาชีพ	ชก.	336,360	-	-	336,360
1041	นางสุทธิกานต์ โพธิวงศ์	พย.บ.(การพยาบาล)	21-2-13-3602-048	พยาบาลวิชาชีพ (วช.)	ชก.	21-2-13-3602-048	พยาบาลวิชาชีพ (วช.)	ชก.	402,720	42,000	-	444,720

ที่	ชื่อ - สกุล	คุณวุฒิ การศึกษา	กรอบอัตราค่าจ้างเดิม			กรอบอัตราค่าจ้างใหม่			เงินเดือน	เงินประจำตำแหน่ง		หมายเหตุ
			เลขที่ตำแหน่ง	ตำแหน่ง	ระดับ	เลขที่ตำแหน่ง	ตำแหน่ง	ระดับ		เงินประจำ ตำแหน่ง	เงินค่าตอบแทน/ เงินเพิ่มอื่น ๆ	
	ศูนย์บริการสาธารณสุข 4 คูขว้าง											
1042	นางสุวิไล วงศ์พริต	พย.บ.(การพยาบาล)	21-2-13-3602-049	พยาบาลวิชาชีพ	ชก.	21-2-13-3602-049	พยาบาลวิชาชีพ	ชก.	402,720	-	-	402,720
1043	นางนงเยาว์ บุญกอบ	พย.บ.(การพยาบาล)	21-2-13-3602-050	พยาบาลวิชาชีพ (วช.)	ชก.	21-2-13-3602-050	พยาบาลวิชาชีพ (วช.)	ชก.	506,520	42,000	-	548,520
1044	นางปิ่นอนงค์ ชัยรักษ์	พย.บ.(การพยาบาล)	21-2-13-3602-051	พยาบาลวิชาชีพ	ปก.	21-2-13-3602-051	พยาบาลวิชาชีพ	ปก.	271,200	-	-	271,200
	ศูนย์บริการสาธารณสุข 5 ศาลามีชัย											
1045	นางสาวอมลณัฐ ยศไพโรจน์	พย.บ.(การพยาบาล)	21-2-13-3602-052	พยาบาลวิชาชีพ (วช.)	ชก.	21-2-13-3602-052	พยาบาลวิชาชีพ (วช.)	ชก.	349,320	42,000	-	391,320
1046	นางสุนารี ไบสุข	พย.บ.(การพยาบาล)	21-2-13-3602-053	พยาบาลวิชาชีพ	ชก.	21-2-13-3602-053	พยาบาลวิชาชีพ	ชก.	382,560	-	-	382,560
1047	นางรุ่งทิพย์ มณีฉาย	พย.บ.(การพยาบาล)	21-2-13-3602-054	พยาบาลวิชาชีพ	ชก.	21-2-13-3602-054	พยาบาลวิชาชีพ	ชก.	429,240	-	-	429,240
1048	(ว่าง)	-	21-2-13-3602-057	พยาบาลวิชาชีพ	ปก./ชก.	21-2-13-3602-057	พยาบาลวิชาชีพ	ปก./ชก.	355,320	-	-	355,320
	ลูกจ้างประจำ											
1049	นางธมนวรรณ อุตระนาค	ปวส.(การบัญชี)	-	เจ้าพนักงานธุรการ	-	-	เจ้าพนักงานธุรการ	-	298,200	-	-	298,200
1050	นางสาวมณฑนา กักดีไทย	อนุปริญญา	-	นักการ	-	-	นักการ	-	244,320	-	-	244,320
1051	นางพัชรินทร์ หนูทอง	อนุปริญญา	-	นักการ	-	-	นักการ	-	236,640	-	-	236,640
	พนักงานจ้าง											
1052	นางสาวอรวรรณ ชูวงศ์	พย.บ.(การพยาบาล)	-	ผช.พยาบาลวิชาชีพ	-	-	ผช.พยาบาลวิชาชีพ	-	211,560	-	-	211,560
1053	นางสาวปรัชญาภรณ์ ถาวรสุวรรณ	พย.บ.(การพยาบาล)	-	ผช.พยาบาลวิชาชีพ	-	-	ผช.พยาบาลวิชาชีพ	-	217,680	-	-	217,680
1054	นางสาวนิลบล เหล่าไพบุลย์กุล	พย.บ.(การพยาบาล)	-	ผช.พยาบาลวิชาชีพ	-	-	ผช.พยาบาลวิชาชีพ	-	215,520	-	-	215,520
1055	นางอโนมา เรืองเต็ม	พย.บ.(การพยาบาล)	-	ผช.พยาบาลวิชาชีพ	-	-	ผช.พยาบาลวิชาชีพ	-	209,640	-	-	209,640
1056	นางสาวพรศิริ ไกรลาศ	พย.บ.(การพยาบาล)	-	ผช.พยาบาลวิชาชีพ	-	-	ผช.พยาบาลวิชาชีพ	-	188,160	-	-	188,160
1057	นางสาวนงเยาว์ สุจริตพันธ์	พย.บ.(การพยาบาล)	-	ผช.พยาบาลวิชาชีพ	-	-	ผช.พยาบาลวิชาชีพ	-	188,160	-	-	188,160
1058	(ว่าง)	-	-	ผช.พยาบาลวิชาชีพ	-	-	ผช.พยาบาลวิชาชีพ	-	180,000	-	-	180,000
1059	(ว่าง)	-	-	ผช.พยาบาลวิชาชีพ	-	-	ผช.พยาบาลวิชาชีพ	-	180,000	-	-	180,000
1060	(ว่าง)	-	-	ผช.พยาบาลวิชาชีพ	-	-	ผช.พยาบาลวิชาชีพ	-	180,000	-	-	180,000
1061	(ว่าง)	-	-	ผช.พยาบาลวิชาชีพ	-	-	ผช.พยาบาลวิชาชีพ	-	180,000	-	-	180,000
1062	(ว่าง)	-	-	ผช.พยาบาลวิชาชีพ	-	-	ผช.พยาบาลวิชาชีพ	-	180,000	-	-	180,000
1063	(ว่าง)	-	-	ผช.พยาบาลวิชาชีพ	-	-	ผช.พยาบาลวิชาชีพ	-	180,000	-	-	180,000

ที่	ชื่อ - สกุล	คุณวุฒิ การศึกษา	กรอบอัตราค่าจ้างเดิม			กรอบอัตราค่าจ้างใหม่			เงินเดือน	เงินประจำตำแหน่ง		หมายเหตุ
			เลขที่ตำแหน่ง	ตำแหน่ง	ระดับ	เลขที่ตำแหน่ง	ตำแหน่ง	ระดับ		เงินประจำ ตำแหน่ง	เงินค่าตอบแทน/ เงินเพิ่มอื่น ๆ	
1064	นางนุชรี อ่อนเกตุพล	วท.บ.(เทคนิคการแพทย์)	-	ผช.นักวิทยาศาสตร์การแพทย์	-	-	ผช.นักวิทยาศาสตร์การแพทย์	-	213,480	-	-	213,480
1065	นางสาวอุมมาพร ช่วยหนู	วท.บ.(เทคนิคการแพทย์)	-	ผช.นักวิทยาศาสตร์การแพทย์	-	-	ผช.นักวิทยาศาสตร์การแพทย์	-	213,480	-	-	213,480
1066	นางสาวสุทธิตยา แก้วกล้า	กภ.บ.(กายภาพบำบัด)	-	ผช.นักกายภาพบำบัด	-	-	ผช.นักกายภาพบำบัด	-	211,440	-	-	211,440
1067	นางสาวปิยวรรณ สุวรรณพาณิชย์	วท.บ.(กายภาพบำบัด)	-	ผช.นักกายภาพบำบัด	-	-	ผช.นักกายภาพบำบัด	-	211,440	-	-	211,440
1068	นางสาวสุปรียา แซ่ภู	วท.บ.(การแพทย์แผนไทย)	-	ผช.แพทย์แผนไทย	-	-	ผช.แพทย์แผนไทย	-	188,160	-	-	188,160
1069	นางสาวดาเรศ พรหมสวัสดิ์	วท.บ.(การแพทย์แผนไทย)	-	ผช.แพทย์แผนไทย	-	-	ผช.แพทย์แผนไทย	-	209,640	-	-	209,640
1070	(ว่าง)	-	-	ผช.เจ้าพนักงานสาธารณสุข	-	-	ผช.เจ้าพนักงานสาธารณสุข	-	138,000	-	-	138,000
1071	(ว่าง)	-	-	ผช.เจ้าพนักงานสาธารณสุข	-	-	ผช.เจ้าพนักงานสาธารณสุข	-	138,000	-	-	138,000

ที่	ชื่อ - สกุล	คุณวุฒิ การศึกษา	กรอบอัตราค่าจ้างเดิม			กรอบอัตราค่าจ้างใหม่			เงินเดือน	เงินประจำตำแหน่ง		หมายเหตุ
			เลขที่ตำแหน่ง	ตำแหน่ง	อันดับ คศ.	เลขที่ตำแหน่ง	ตำแหน่ง	อันดับ คศ.		เงินประจำ ตำแหน่ง	เงินค่าตอบแทน/ เงินเพิ่มอื่น ๆ	
โรงเรียนเทศบาลวัดท่าโพธิ์												
317	นาย พิเชษฐ์ คงช่วย	ศษ.ม.(การบริหารการศึกษา)	21-2-08-5500-488	ผู้อำนวยการสถานศึกษา	4	21-2-08-5500-488	ผู้อำนวยการสถานศึกษา	4	650,280	118,800	118,800	887,880
318	นาย ภาณุพันธ์ พันธุ์รัตน์	ศษ.ม.(การบริหารการศึกษา)	21-2-08-5500-489	รองผู้อำนวยการสถานศึกษา	3	21-2-08-5500-489	รองผู้อำนวยการสถานศึกษา	3	418,800	67,200	67,200	553,200
319	นาย จริญ เจตีย์รัตน์	ศษ.ม.(การบริหารการศึกษา)	21-2-08-5500-490	รองผู้อำนวยการสถานศึกษา	4	21-2-08-5500-490	รองผู้อำนวยการสถานศึกษา	4	601,440	118,800	118,800	839,040
320	นาย วุฒิชัย สุวรรณ	ศษ.ม.(การบริหารการศึกษา)	21-2-08-6500-491	ครู	3	21-2-08-6500-491	ครู	3	461,760	67,200	67,200	596,160
321	นางสาว เต็มวรรณ ยุทธโกศา	ศศ.บ.(ภาษาอังกฤษ)	21-2-08-6500-492	ครู	3	21-2-08-6500-492	ครู	3	379,440	67,200	67,200	513,840
322	นาง ปารีชาติ พลศิริ	วท.บ.(ชีววิทยา)	21-2-08-6500-493	ครู	4	21-2-08-6500-493	ครู	4	708,240	118,800	118,800	945,840
323	นาง สุวรรณมา เจริญวรรณ	ค.บ.(คณิตศาสตร์)	21-2-08-6500-494	ครู	3	21-2-08-6500-494	ครู	3	573,720	67,200	67,200	708,120
324	นาง สุมาลย์ เจริญวงศ์	ศษ.ม.(หลักสูตรและการสอน)	21-2-08-6500-496	ครู	4	21-2-08-6500-496	ครู	4	570,600	118,800	118,800	808,200
325	นาง สุรัสวดี ชูชัย	ค.บ.(คณิตศาสตร์)	21-2-08-6500-497	ครู	3	21-2-08-6500-497	ครู	3	422,520	67,200	67,200	556,920
326	นาง พจนา โพธิยก	ศศ.บ.(ภาษาอังกฤษ)	21-2-08-6500-498	ครู	3	21-2-08-6500-498	ครู	3	412,680	67,200	67,200	547,080
327	นาย พรศักดิ์ บุตรเยี่ยม	ค.บ.(คณิตศาสตร์)	21-2-08-6500-499	ครู	3	21-2-08-6500-499	ครู	3	460,440	67,200	67,200	594,840
328	นาง อริสรา จิตรา	ศศ.บ.(นาฏศิลป์และการละคร)	21-2-08-6500-500	ครู	1	21-2-08-6500-500	ครู	1	304,320	-	-	304,320
329	นาง นภัสสร บุตรเยี่ยม	ค.บ.(คณิตศาสตร์)	21-2-08-6500-501	ครู	3	21-2-08-6500-501	ครู	3	475,440	67,200	67,200	609,840
330	นาง เนตรนภา นิขานนท์	ศษ.ม.(ภาษาไทย)	21-2-08-6500-502	ครู	4	21-2-08-6500-502	ครู	4	541,680	118,800	118,800	779,280
331	นาง สุมาลี เสียมไหม	ค.บ.(วิทยาศาสตร์)	21-2-08-6500-503	ครู	3	21-2-08-6500-503	ครู	3	401,160	67,200	67,200	535,560
332	นาย สุกิจ บุญยัง	ค.บ.(ศิลปะ)	21-2-08-6500-504	ครู	3	21-2-08-6500-504	ครู	3	421,440	67,200	67,200	555,840
333	นาย วีรศักดิ์ เต็มสิริรัตน์	ค.บ.(ภาษาไทย)	21-2-08-6500-505	ครู	3	21-2-08-6500-505	ครู	3	429,120	67,200	67,200	563,520
334	นางสาว ขวัญใจ พรหมบังเกิด	กศ.ม.(วัดผลการศึกษา)	21-2-08-6500-506	ครู	3	21-2-08-6500-506	ครู	3	407,400	67,200	67,200	541,800
335	นาย เข็ดพันธ์ ร่วมสนิท	ค.ม.(พลศึกษา)	21-2-08-6500-507	ครู	3	21-2-08-6500-507	ครู	3	382,080	67,200	67,200	516,480
336	นางสาว ฤชณา กัลปหา	ค.บ.(ธุรกิจศึกษา)	21-2-08-6500-508	ครู	2	21-2-08-6500-508	ครู	2	353,280	42,000	-	395,280
337	นาย เกียรติพนธ์ ทองรอด	ศษ.บ.(ดนตรีคีตศิลป์ไทยศึกษา)	21-2-08-6500-509	ครู	1	21-2-08-6500-509	ครู	1	325,560	-	-	325,560
338	นาง สุคนธา รอดแก้ว	ค.บ.(คณิตศาสตร์)	21-2-08-6500-510	ครู	3	21-2-08-6500-510	ครู	3	368,040	67,200	67,200	502,440
339	นางสาว วาสนา หมาปากาน	ค.บ.(ภาษาไทย)	21-2-08-6500-511	ครู	3	21-2-08-6500-511	ครู	3	392,040	67,200	67,200	526,440
340	นาง ฌธานี ปันแป้น	ค.บ.(วิทยาศาสตร์ทั่วไป)	21-2-08-6500-512	ครู	3	21-2-08-6500-512	ครู	3	418,800	67,200	67,200	553,200
341	นางสาว สุนิสา อักษรเดช	ศษ.ม.(การบริหารการศึกษา)	21-2-08-6500-513	ครู	2	21-2-08-6500-513	ครู	2	318,960	42,000	-	360,960
342	นาย มานพ รอดสม	ค.บ.(คณิตศาสตร์)	21-2-08-6500-514	ครู	3	21-2-08-6500-514	ครู	3	411,360	67,200	67,200	545,760

ที่	ชื่อ - สกุล	คุณวุฒิ การศึกษา	กรอบอัตรากำลังเดิม			กรอบอัตรากำลังใหม่			เงินเดือน	เงินประจำตำแหน่ง		หมายเหตุ
			เลขที่ตำแหน่ง	ตำแหน่ง	อันดับ คศ.	เลขที่ตำแหน่ง	ตำแหน่ง	อันดับ คศ.		เงินประจำ ตำแหน่ง	เงินค่าตอบแทน/ เงินเพิ่มอื่น ๆ	
343	นาย อาคม กิจการ	ศษ.ม.(การบริหารการศึกษา)	21-2-08-6500-515	ครู	3	21-2-08-6500-515	ครู	3	384,720	67,200	67,200	519,120
344	นาง กุลจิรา ด้วงเกื้อ	ศษ.ม.(การบริหารการศึกษา)	21-2-08-6500-516	ครู	3	21-2-08-6500-516	ครู	3	448,680	67,200	67,200	583,080
345	นาง จีรนนต์ หนูเกื้อ	ค.บ.(ปฐมวัย)	21-2-08-6500-517	ครู	3	21-2-08-6500-517	ครู	3	459,120	67,200	67,200	593,520
346	ว่าง		21-2-08-6500-518	ครู	4	21-2-08-6500-518	ครู	4	342,360	118,800	118,800	579,960
347	นางสาว อนิษฐา อนุรักษ์	ศษ.ม.(การบริหารการศึกษา)	21-2-08-6500-519	ครู	3	21-2-08-6500-519	ครู	3	383,400	67,200	67,200	517,800
348	นาง กนกวรรณ ทองชู	ศศ.บ.(ภาษาอังกฤษ)	21-2-08-6500-520	ครู	1	21-2-08-6500-520	ครู	1	322,680	-	-	322,680
349	ว่าที่ ร.ต. ปรีดี สมสังข์	ค.บ.(ภาษาไทย)	21-2-08-6500-521	ครู	3	21-2-08-6500-521	ครู	3	531,360	67,200	67,200	665,760
350	นาง อัมพร เอียดวงศ์	ค.บ.(ปฐมวัย)	21-2-08-6500-522	ครู	4	21-2-08-6500-522	ครู	4	491,400	118,800	118,800	729,000
351	นาง บุณยริกา เกื้อกุลสงฆ์	ศศ.บ.(ประวัติศาสตร์)	21-2-08-6500-523	ครู	3	21-2-08-6500-523	ครู	3	436,680	67,200	67,200	571,080
352	นาง รัตติกาล ละอองจินดา	ค.บ.(วิทยาศาสตร์-ชีววิทยา)	21-2-08-6500-524	ครู	3	21-2-08-6500-524	ครู	3	607,560	67,200	67,200	741,960
353	นาง นวรัตน์ วัฒนพานิช	ค.บ.(สังคมศึกษา)	21-2-08-6500-525	ครู	4	21-2-08-6500-525	ครู	4	782,160	118,800	118,800	1,019,760
354	นาง ชื่นกมล เลิศไกร	กศ.บ.(วิทยาศาสตร์-เคมี)	21-2-08-6500-526	ครู	3	21-2-08-6500-526	ครู	3	565,200	67,200	67,200	699,600
355	นางสาว กันต์ฤทัย วัฒนขัตตารกุล	ค.บ.(การศึกษาปฐมวัย)	21-2-08-6500-527	ครู	2	21-2-08-6500-527	ครู	2	360,720	42,000	-	402,720
356	นาง กาญจนา แสงศรี	กษ.บ.(วิทย์-ฟิสิกส์)	21-2-08-6500-528	ครู	3	21-2-08-6500-528	ครู	3	386,760	67,200	67,200	521,160
357	นาง พรพิมล แก่นแก้ว	วท.บ.(พืชศาสตร์)	21-2-08-6500-529	ครู	3	21-2-08-6500-529	ครู	3	410,040	67,200	67,200	544,440
358	นางสาว จันทริกา เพ็ชรทองช่วย	ศษ.ม.(การบริหารการศึกษา)	21-2-08-6500-530	ครู	3	21-2-08-6500-530	ครู	3	452,640	67,200	67,200	587,040
359	นาง เมตตา คงชีพ	ค.บ.(คหกรรม)	21-2-08-6500-531	ครู	3	21-2-08-6500-531	ครู	3	376,800	67,200	67,200	511,200
360	นาง มณี เทียงธรรม	ค.บ.(สังคมศึกษา)	21-2-08-6500-532	ครู	3	21-2-08-6500-532	ครู	3	410,040	67,200	67,200	544,440
361	นางสาว ัญชนก ส่งดวง	ศษ.บ.(การบริหารการศึกษา)	21-2-08-6500-533	ครู	3	21-2-08-6500-533	ครู	3	402,480	67,200	67,200	536,880
362	นาง อลิดา สมสังข์	ค.บ.(ภาษาไทย)	21-2-08-6500-534	ครู	3	21-2-08-6500-534	ครู	3	457,800	67,200	67,200	
363	นางสาว วริศรา แสงศรี	วท.บ.(วิทยาศาสตร์สิ่งแวดล้อม)	21-2-08-6500-535	ครู	3	21-2-08-6500-535	ครู	3	388,080	67,200	67,200	522,480
364	นาง เรวดี ชูสุวรรณ	ค.บ.(ภาษาอังกฤษ)	21-2-08-6500-536	ครู	3	21-2-08-6500-536	ครู	3	384,120	67,200	67,200	518,520
365	นาง คีตมัย น้ำใจทหาร	ค.บ.(ภาษาไทย)	21-2-08-6500-537	ครู	3	21-2-08-6500-537	ครู	3	363,360	67,200	67,200	497,760
366	นางสาว สุภา อະคะยี่	ค.บ.(ภาษาไทย)	21-2-08-6500-538	ครู	3	21-2-08-6500-538	ครู	3	388,080	67,200	67,200	522,480
367	นางสาว ฐิติพันธุ์ จันทร์แก้ว	ศษ.ม.(การบริหารการศึกษา)	21-2-08-6500-539	ครู	3	21-2-08-6500-539	ครู	3	379,440	67,200	67,200	513,840
368	นาง ฐา คุ่มสวน	ศ.บ.(เศรษฐศาสตร์)	21-2-08-6500-540	ครู	1	21-2-08-6500-540	ครู	1	301,800	-	-	301,800
369	นาย อุทัย ทองนอก	กศ.บ.(พลศึกษา)	21-2-08-6500-541	ครู	3	21-2-08-6500-541	ครู	3	397,920	67,200	67,200	532,320

ที่	ชื่อ - สกุล	คุณวุฒิ การศึกษา	กรอบอัตราเก่าเดิม			กรอบอัตราค่าใหม่			เงินเดือน	เงินประจำตำแหน่ง		หมายเหตุ
			เลขที่ตำแหน่ง	ตำแหน่ง	อันดับ คศ.	เลขที่ตำแหน่ง	ตำแหน่ง	อันดับ คศ.		เงินประจำ ตำแหน่ง	เงินค่าตอบแทน/ เงินเพิ่มอื่น ๆ	
370	นาง วลัยภรณ์ สวัสดิ์นาค	จบ.ม.การศึกษามหาวิทยาลัยราชภัฏวชิราวุฒวิทยาลัย	21-2-08-6500-542	ครู	3	21-2-08-6500-542	ครู	3	382,080	67,200	67,200	516,480
371	นาง จิราภรณ์ ปรีชาชาญ	ค.บ.(วิทยาศาสตร์)	21-2-08-6501-050	ครู	3	21-2-08-6501-050	ครู	3	382,080	67,200	67,200	516,480
	ลูกจ้างประจำ											
372	นาย อนุสรณ์ ยิ่งอุปการ	ม.6	234-4	ภารโรง	-	234-4	ภารโรง	-	196,080	-	-	196,080
	พนักงานจ้างตามภารกิจ						0					
373	นาง หฤทัย นพเข้า	ปวช.	1150-5	บุคลากรสนับสนุนการสอน	-	1150-5	บุคลากรสนับสนุนการสอน	-	159,420	-	-	159,420
374	นางสาว พิษขานันท์ อิศรา	ปวช.	2809-5	บุคลากรสนับสนุนการสอน	-	2809-5	บุคลากรสนับสนุนการสอน	-	159,420	-	-	159,420
375	นางสาว ดาราลักษณ์ พูลสมบัติ	ปวช.	3642-5	บุคลากรสนับสนุนการสอน	-	3642-5	บุคลากรสนับสนุนการสอน	-	141,240	-	-	141,240
376	นาง จารุวรรณ ชายวงศ์	ปวช.	2425-5	บุคลากรสนับสนุนการสอน	-	2425-5	บุคลากรสนับสนุนการสอน	-	140,400	-	-	140,400
	พนักงานจ้างทั่วไป											
377	นาย ณรงค์ฤทธิ์ จงจิตรี	ปวช.	2274-4	ภารโรง	-	2274-4	ภารโรง	-	108,000	-	-	108,000
378	น.ส. เรณู รอดทอง	ปวช.	229-4(พ)	ภารโรง	-	229-4(พ)	ภารโรง	-	108,000	-	-	108,000

ที่	ชื่อ - สกุล	คุณวุฒิ การศึกษา	กรอบอัตราค่าจ้างเดิม			กรอบอัตราค่าจ้างใหม่			เงินเดือน	เงินประจำตำแหน่ง		หมายเหตุ	
			เลขที่ตำแหน่ง	ตำแหน่ง	อันดับ คศ.	เลขที่ตำแหน่ง	ตำแหน่ง	อันดับ คศ.		เงินประจำ ตำแหน่ง	เงินค่าตอบแทน/ เงินเพิ่มอื่น ๆ		
โรงเรียนเทศบาลวัดหัวโคตร													
379	นางสาว อำพร	ด้านคงรักษ์	ศษ.ม.(หลักสูตรและการสอน)	21-2-08-5500-543	ผู้อำนวยการสถานศึกษา	4	21-2-08-5500-543	ผู้อำนวยการสถานศึกษา	4	815,520	118,800	118,800	1,053,120
380	นาย สุคน	ระเบียบโอษฐ์	ศษ.ม.(สังคมศึกษา)	21-2-08-5500-544	รองผู้อำนวยการสถานศึกษา	3	21-2-08-5500-544	รองผู้อำนวยการสถานศึกษา	3	593,400	67,200	67,200	727,800
381	นาง ประภา	บุญรวบ	ศษ.ม.(หลักสูตรและการสอน)	21-2-08-6500-545	ครู	3	21-2-08-6500-545	ครู	3	573,840	67,200	67,200	708,240
382	นางสาว กฤติมา	โชติช่วง	ค.บ.(ภาษาไทย)	21-2-08-6500-546	ครู	3	21-2-08-6500-546	ครู	3	411,360	67,200	67,200	545,760
383	นาง วรณีย์	ศรีวิชัย	วท.บ.(วิทยาศาสตร์ทั่วไป)	21-2-08-6500-547	ครู	3	21-2-08-6500-547	ครู	3	395,280	67,200	67,200	529,680
384	นาง ปิยนันท์	สมจิตต์	ค.บ.(ภาษาไทย)	21-2-08-6500-548	ครู	2	21-2-08-6500-548	ครู	2	404,760	42,000	-	446,760
385		ว่าง		21-2-08-6500-549	ครู	4	21-2-08-6500-549	ครู	4	342,360	118,800	118,800	579,960
386	นางสาว สุภาพร	สุขศรี	ค.บ.(คณิตศาสตร์)	21-2-08-6500-550	ครู	3	21-2-08-6500-550	ครู	3	412,680	67,200	67,200	547,080
387	นาย วิพล	สินเพชร	วท.บ.(จุลชีววิทยา)	21-2-08-6500-551	ครู	3	21-2-08-6500-551	ครู	3	475,440	67,200	67,200	609,840
388	นางสาว สุทธิรัตน์	สุทธิมุสิก	ศศ.บ.(ภาษาไทย)	21-2-08-6500-552	ครู	3	21-2-08-6500-552	ครู	3	355,440	67,200	67,200	489,840
389	นางสาว ระเบียบ	ลอยวิสุทธิ	ค.บ.(การศึกษาปฐมวัย)	21-2-08-6500-553	ครู	2	21-2-08-6500-553	ครู	2	403,440	42,000	-	445,440
390	นาง ปราณี	คนธรักษ์	กศ.บ.(ภาษาไทย)	21-2-08-6500-554	ครู	3	21-2-08-6500-554	ครู	3	481,440	67,200	67,200	615,840
391	นาย จตุพล	ภักดี	ค.บ.(สังคมศึกษา)	21-2-08-6500-555	ครู	3	21-2-08-6500-555	ครู	3	382,080	67,200	67,200	516,480
392	นาย ชาตรี	วิเชียรสว่าง	ศษ.ม.(การบริหารการศึกษา)	21-2-08-6500-556	ครู	3	21-2-08-6500-556	ครู	3	465,960	67,200	67,200	600,360
393	นาย วิชาญ	มากอยู่	ศษ.ม.(การบริหารการศึกษา)	21-2-08-6500-557	ครู	3	21-2-08-6500-557	ครู	3	389,400	67,200	67,200	523,800
394	นางสาว สลี	ต้นติลาสน์	ค.บ.(ฟิสิกส์)	21-2-08-6500-558	ครู	3	21-2-08-6500-558	ครู	3	405,120	67,200	67,200	539,520
395	นาง เสาวนีย์	เสียงหอม	วท.บ.(คณิตศาสตร์)	21-2-08-6500-559	ครู	3	21-2-08-6500-559	ครู	3	396,600	67,200	67,200	531,000
396	นางสาว ชญานิศา	ปลอดวงศ์	วท.บ.(วิศวกรรมเคมี)	21-2-08-6500-560	ครู	1	21-2-08-6500-560	ครู	1	276,120	-	-	276,120
397	นาง ราตรี	จันทคุต	ค.บ.(คณิตศาสตร์)	21-2-08-6500-561	ครู	3	21-2-08-6500-561	ครู	3	697,320	67,200	67,200	831,720
398	นาง ขนิษฐา	ลำทมุลักษณะ	กษ.บ.(คณิตศาสตร์)	21-2-08-6500-562	ครู	3	21-2-08-6500-562	ครู	3	392,040	67,200	67,200	526,440
399	นาง อารีย์	นวลนรินทร์	ค.บ.(ปฐมวัย)	21-2-08-6500-563	ครู	3	21-2-08-6500-563	ครู	3	467,280	67,200	67,200	601,680
400	นาง ทศนีย์	ธานีรัตน์	ค.บ.(บรรณารักษศาสตร์)	21-2-08-6500-564	ครู	4	21-2-08-6500-564	ครู	4	473,280	118,800	118,800	
401	นางสาว เยาวเรศ	ผิวเหมาะ	ศษ.ม.(หลักสูตร)	21-2-08-6500-565	ครู	3	21-2-08-6500-565	ครู	3	634,080	67,200	67,200	768,480
402	นาง สุดา	คงจันทร์	ศษ.ม.(บริหารการศึกษา)	21-2-08-6500-566	ครู	3	21-2-08-6500-566	ครู	3	371,760	67,200	67,200	506,160
403	นาง สิริพร	ยิ้มคง	ค.บ.(คณิตศาสตร์)	21-2-08-6500-567	ครู	3	21-2-08-6500-567	ครู	3	405,120	67,200	67,200	
404	นาง เนตรชนก	นาคแก้ว	ศษ.ม.(บริหารงานศึกษาระดับมัธยมศึกษา)	21-2-08-6500-568	ครู	3	21-2-08-6500-568	ครู	3	385,080	67,200	67,200	519,480

ที่	ชื่อ - สกุล	คุณวุฒิ การศึกษา	กรอบอัตราค่าจ้างเดิม			กรอบอัตราค่าจ้างใหม่			เงินเดือน	เงินประจำตำแหน่ง		หมายเหตุ
			เลขที่ตำแหน่ง	ตำแหน่ง	อันดับ คศ.	เลขที่ตำแหน่ง	ตำแหน่ง	อันดับ คศ.		เงินประจำ ตำแหน่ง	เงินค่าตอบแทน/ เงินเพิ่มอื่น ๆ	
405	นาง พวงรัตน์ เจตีย์รัตน์	ค.บ.(สังคมศึกษา)	21-2-08-6500-569	ครู	3	21-2-08-6500-569	ครู	3	396,600	67,200	67,200	531,000
406	นาง ธนพร ทองเกลี้ยง	ค.บ.(คณิตศาสตร์)	21-2-08-6500-570	ครู	3	21-2-08-6500-570	ครู	3	403,800	67,200	67,200	538,200
407	นาง เพชรา ลักษณะวิมล	ศษ.บ.(การพัฒนชุมชน)	21-2-08-6500-571	ครู	3	21-2-08-6500-571	ครู	3	421,440	67,200	67,200	555,840
	ลูกจ้างประจำ											
408	นาย สมใจ จิตต์คำนึ่ง	ม.6	237-4	ภารโรง	-	237-4	ภารโรง	-	236,640	-	-	236,640
	พนักงานจ้างตามภารกิจ											
409	นางสาว ปุณยวีร์ โคจีจุล	ปวช.	1147-5	บุคลากรสนับสนุนการสอน	-	1147-5	บุคลากรสนับสนุนการสอน	-	162,240	-	-	162,240
410	นาง เกษดา ขวัญรอด	ปวช.	2909-5	บุคลากรสนับสนุนการสอน	-	2909-5	บุคลากรสนับสนุนการสอน	-	159,420	-	-	159,420

ที่	ชื่อ - สกุล	คุณวุฒิ การศึกษา	กรอบอัตราค่าจ้างเดิม			กรอบอัตราค่าจ้างใหม่			เงินเดือน	เงินประจำตำแหน่ง		หมายเหตุ
			เลขที่ตำแหน่ง	ตำแหน่ง	อันดับ คศ.	เลขที่ตำแหน่ง	ตำแหน่ง	อันดับ คศ.		เงินประจำ ตำแหน่ง	เงินค่าตอบแทน/ เงินเพิ่มอื่น ๆ	
โรงเรียนเทศบาลวัดมเหยงคณ์												
411	นาง นงเยาว์ คงศาลา	ศษ.ม.(บริหารการศึกษา)	21-2-08-5500-573	ผู้อำนวยการสถานศึกษา	4	21-2-08-5500-573	ผู้อำนวยการสถานศึกษา	4	786,240	118,800	118,800	1,023,840
412	นาง ว่าง		21-2-08-5500-574	รองผู้อำนวยการสถานศึกษา	3	21-2-08-5500-574	รองผู้อำนวยการสถานศึกษา	3	447,480	67,200	67,200	581,880
413	นาง ว่าง		21-2-08-5500-575	รองผู้อำนวยการสถานศึกษา	4	21-2-08-5500-575	รองผู้อำนวยการสถานศึกษา	4	447,480	118,800	118,800	685,080
414	นาง เปรมฤดี พลเกษตร	ศษ.ม.(บริหารการศึกษา)	21-2-08-5500-576	รองผู้อำนวยการสถานศึกษา	3	21-2-08-5500-576	รองผู้อำนวยการสถานศึกษา	3	518,400	67,200	67,200	652,800
415	นาง หนึ่งฤทัย สันทบทอง	ค.บ.(คณิตศาสตร์)	21-2-08-6500-572	ครู	3	21-2-08-6500-572	ครู	3	411,360	67,200	67,200	545,760
416	นาง ยูพารณีย์ โรจนมี	ค.บ.(อังกฤษ)	21-2-08-6500-577	ครู	3	21-2-08-6500-577	ครู	3	586,320	67,200	67,200	720,720
417	นางสาว จิตเกษม จรประดิษฐ์	ค.บ.(อังกฤษ)	21-2-08-6500-578	ครู	3	21-2-08-6500-578	ครู	3	570,240	67,200	67,200	704,640
418	นาง เตือนใจ ครอบญาติ	กศ.บ.(จิตวิทยา)	21-2-08-6500-579	ครู	3	21-2-08-6500-579	ครู	3	611,040	67,200	67,200	745,440
419	นางสาว สุภาวดี สับแสง	ค.บ.(ปฐมวัย)	21-2-08-6500-580	ครู	2	21-2-08-6500-580	ครู	2	409,200	42,000	-	451,200
420	นาง แสงจันทร์ อินทรอุดม	ค.บ.(วิทยาศาสตร์ทั่วไป)	21-2-08-6500-581	ครู	3	21-2-08-6500-581	ครู	3	614,400	67,200	67,200	748,800
421	นางสาว มณฑา ชูเสือหึง	ค.บ.(คณิตศาสตร์)	21-2-08-6500-582	ครู	3	21-2-08-6500-582	ครู	3	414,000	67,200	67,200	548,400
422	นางสาว เสาวณีย์ อนันทนพวงศ์	ค.บ.(อังกฤษ)	21-2-08-6500-583	ครู	3	21-2-08-6500-583	ครู	3	671,160	67,200	67,200	805,560
423	นาง เมธินี พงษ์พันธุ์	ค.บ.(คณิตศาสตร์)	21-2-08-6500-584	ครู	3	21-2-08-6500-584	ครู	3	611,040	67,200	67,200	745,440
424	นาง นวพร นวลจันทร์	ค.บ.(แนะแนว)	21-2-08-6500-585	ครู	3	21-2-08-6500-585	ครู	3	634,080	67,200	67,200	768,480
425	นางสาว ปิยะภา สารยาน	วท.บ.(ชีววิทยา)	21-2-08-6500-586	ครู	1	21-2-08-6500-586	ครู	1	342,600	-	-	342,600
426	นาง จงจิตร วิเชียรรัตน์	ค.บ.(การอนุบาล)	21-2-08-6500-587	ครู	3	21-2-08-6500-587	ครู	3	602,400	67,200	67,200	736,800
427	นาง เมตตา สักกุนา	ศศ.บ.(ปฐมวัย)	21-2-08-6500-588	ครู	1	21-2-08-6500-588	ครู	1	304,320	-	-	304,320
428	นาง วัชจรี ดันดีวิวัฒน์	วท.บ.(วิทยาศาสตร์ทั่วไป)	21-2-08-6500-589	ครู	3	21-2-08-6500-589	ครู	3	513,360	67,200	67,200	647,760
429	นาง สุพรรณษา เหมทานนท์	วท.บ.(คณิตศาสตร์)	21-2-08-6500-590	ครู	3	21-2-08-6500-590	ครู	3	382,080	67,200	67,200	516,480
430	นาย อรรถพล การดี	วท.บ.(สัตวศาสตร์)	21-2-08-6500-591	ครู	3	21-2-08-6500-591	ครู	3	557,880	67,200	67,200	692,280
431	นาย กรวิทย์ บัณฑิตกาญจน์	ค.บ.(คณิตศาสตร์)	21-2-08-6500-592	ครู	3	21-2-08-6500-592	ครู	3	527,160	67,200	67,200	661,560
432	นาง สายใจ วรดี	ค.บ.(ภาษาไทย)	21-2-08-6500-593	ครู	3	21-2-08-6500-593	ครู	3	467,280	67,200	67,200	601,680
433	นาย นริศ เจริญรัตน์	ศษ.ม.(เคมี)	21-2-08-6500-594	ครู	4	21-2-08-6500-594	ครู	4	509,760	118,800	118,800	747,360
434	นางสาว หนึ่งฤทัย คาร	ศษ.บ.(วิทย์-ฟิสิกส์)	21-2-08-6500-595	ครู	3	21-2-08-6500-595	ครู	3	388,080	67,200	67,200	522,480
435	นาง ทรงลักษณ์ จงจิตร	ค.ม.(วิทยาศาสตร์ทั่วไป)	21-2-08-6500-596	ครู	3	21-2-08-6500-596	ครู	3	552,600	67,200	67,200	687,000
436	นาง ชลาลัย เทพลักษณ์	ค.บ.(คณิตศาสตร์)	21-2-08-6500-597	ครู	3	21-2-08-6500-597	ครู	3	455,160	67,200	67,200	589,560

ที่	ชื่อ - สกุล	คุณวุฒิ การศึกษา	กรอบอัตรากำลังเดิม			กรอบอัตรากำลังใหม่			เงินเดือน	เงินประจำตำแหน่ง		หมายเหตุ
			เลขที่ตำแหน่ง	ตำแหน่ง	อันดับ คศ.	เลขที่ตำแหน่ง	ตำแหน่ง	อันดับ คศ.		เงินประจำ ตำแหน่ง	เงินค่าตอบแทน/ เงินเพิ่มอื่น ๆ	
437	นาง ศิริมาศ กำแพงแก้ว	ค.บ.(คณิตศาสตร์)	21-2-08-6500-598	ครู	3	21-2-08-6500-598	ครู	3	414,000	67,200	67,200	548,400
438	นาง กรรณิการ์ นาคพันธ์	วท.บ.(ชีววิทยา)	21-2-08-6500-599	ครู	3	21-2-08-6500-599	ครู	3	438,000	67,200	67,200	572,400
439	นาย วุฒิไกร แก้วทอง	ค.บ.(สังคมศึกษา)	21-2-08-6500-600	ครู	2	21-2-08-6500-600	ครู	2	399,120	42,000	-	441,120
440	นาง วิญญา ระเบียบโอบุษฐ์	ค.ม.(วิทยาศาสตร์)	21-2-08-6500-601	ครู	3	21-2-08-6500-601	ครู	3	625,200	67,200	67,200	759,600
441	นางสาว สมจินตนา แซ่ฮั่น	ค.บ.(อังกฤษ)	21-2-08-6500-602	ครู	2	21-2-08-6500-602	ครู	2	443,160	42,000	-	485,160
442	นาง เสริมศิริ พงษ์ศิลป์	ค.บ.(อังกฤษ)	21-2-08-6500-603	ครู	3	21-2-08-6500-603	ครู	3	492,480	67,200	67,200	626,880
443	นาง นิตยา นาคนิคาม	ค.บ.(อังกฤษ)	21-2-08-6500-604	ครู	3	21-2-08-6500-604	ครู	3	435,360	67,200	67,200	569,760
444	นาง อัมภา คงแสน	ศษ.ม.(ภาษาไทย)	21-2-08-6500-605	ครู	3	21-2-08-6500-605	ครู	3	356,040	67,200	67,200	490,440
445	นาง ญาสุนันท์ สิริทัศนนท์	ค.ม.(ภาษาอังกฤษ)	21-2-08-6500-606	ครู	3	21-2-08-6500-606	ครู	3	444,600	67,200	67,200	579,000
446	นางสาว รุ่งทิพย์ พัฒนศิลป์	ศษ.ม.(บริหารการศึกษา)	21-2-08-6500-607	ครู	3	21-2-08-6500-607	ครู	3	469,920	67,200	67,200	604,320
447	นาง พจมาน ชูสง	กศ.บ.(สังคม)	21-2-08-6500-608	ครู	3	21-2-08-6500-608	ครู	3	649,920	67,200	67,200	784,320
448	นาง รัตนา ญาณสูตร	ค.บ.(คอมพิวเตอร์)	21-2-08-6500-609	ครู	3	21-2-08-6500-609	ครู	3	423,840	67,200	67,200	558,240
449	นางสาว วาไลดา มะห์มูดีย์	ค.ม.(บริหารการศึกษาระดับการศึกษาระดับ)	21-2-08-6500-610	ครู	2	21-2-08-6500-610	ครู	2	320,640	42,000	-	362,640
450	นางสาว กานต์ธีรา ตริกรรอง	ศษ.บ.(ทัศนกรรม)	21-2-08-6500-611	ครู	1	21-2-08-6500-611	ครู	1	330,240	-	-	330,240
451	นาง ดวงพร จันทร์สว่าง	ค.ม.(บริหารการศึกษา)	21-2-08-6500-612	ครู	3	21-2-08-6500-612	ครู	3	396,600	67,200	67,200	531,000
452	นาง กัลยา วงศ์สวัสดิ์	ค.บ.(การประถมศึกษา)	21-2-08-6500-613	ครู	3	21-2-08-6500-613	ครู	3	403,800	67,200	67,200	538,200
453	นาย ธาวิน หมื่นนรินทร์	ศศ.ม.(การบริหารการศึกษา)	21-2-08-6500-614	ครู	3	21-2-08-6500-614	ครู	3	495,120	67,200	67,200	629,520
454	นาย นิยม ช่วยเล็ก	ค.ม.(คณิตศาสตร์)	21-2-08-6500-615	ครู	3	21-2-08-6500-615	ครู	3	685,200	67,200	67,200	819,600
455	ว่าง		21-2-08-6500-616	ครู	3	21-2-08-6500-616	ครู	3	342,360	67,200	67,200	476,760
456	นาง ศรีสุดา สมจิตต์	ค.บ.(วิทยาศาสตร์ทั่วไป)	21-2-08-6500-617	ครู	3	21-2-08-6500-617	ครู	3	541,920	67,200	67,200	676,320
457	นาง ธนิตา ขาดพิงศ์	วท.บ.(ชีววิทยา)	21-2-08-6500-618	ครู	3	21-2-08-6500-618	ครู	3	651,600	67,200	67,200	786,000
458	นาง สุขาดา ฤทธิโชติ	ค.บ.(ภาษาไทย)	21-2-08-6500-619	ครู	3	21-2-08-6500-619	ครู	3	595,080	67,200	67,200	729,480
459	นางสาว เพยารีย์ พันธินิตย์	ศศ.ม.(จิตวิทยาการศึกษา)	21-2-08-6500-620	ครู	3	21-2-08-6500-620	ครู	3	518,400	67,200	67,200	652,800
460	นางสาว ปัฐมา นุ่นรักษา	ศศ.บ.(ภาษาอังกฤษ)	21-2-08-6500-621	ครู	2	21-2-08-6500-621	ครู	2	314,640	42,000	-	356,640
461	นาง พีรดา บุญเรือง	กศ.บ.(สังคม)	21-2-08-6500-622	ครู	3	21-2-08-6500-622	ครู	3	402,480	67,200	67,200	536,880
462	นาง จารึก ช่วยสังข์	ค.บ.(วิทยาศาสตร์ทั่วไป)	21-2-08-6500-623	ครู	4	21-2-08-6500-623	ครู	4	706,200	118,800	118,800	943,800
463	นาง ณัฐิยา ถาวรระ	ศษ.บ.(สุขศึกษา)	21-2-08-6500-624	ครู	3	21-2-08-6500-624	ครู	3	700,680	67,200	67,200	835,080

ที่	ชื่อ - สกุล	คุณวุฒิ การศึกษา	กรอบอัตราเก่าเดิม			กรอบอัตราเก่าใหม่			เงินเดือน	เงินประจำตำแหน่ง		หมายเหตุ
			เลขที่ตำแหน่ง	ตำแหน่ง	อันดับ คศ.	เลขที่ตำแหน่ง	ตำแหน่ง	อันดับ คศ.		เงินประจำ ตำแหน่ง	เงินค่าตอบแทน/ เงินเพิ่มอื่น ๆ	
464	นาง ศิริรัตน์ สุวรรณระ	ค.ม.(บริหารการศึกษา)	21-2-08-6500-625	ครู	3	21-2-08-6500-625	ครู	3	406,440	67,200	67,200	540,840
465	นาง อรอนงค์ พรหมเดช	ศษ.ม.(หลักสูตรและการสอน)	21-2-08-6500-626	ครู	3	21-2-08-6500-626	ครู	3	505,080	67,200	67,200	639,480
466	นาย เอกพงศ์ สุวประพันธ์	ค.บ.(พลศึกษา)	21-2-08-6500-627	ครู	3	21-2-08-6500-627	ครู	3	383,400	67,200	67,200	517,800
467	นาง อุทัยพร กาญจนารักษ์	ค.ม.(คหกรรมศาสตร์)	21-2-08-6500-628	ครู	3	21-2-08-6500-628	ครู	3	635,760	67,200	67,200	770,160
468	ว่าง		21-2-08-6500-629	ครู	3	21-2-08-6500-629	ครู	3	342,360	67,200	67,200	476,760
469	นาง ธมน เต็มรักษ์	ค.บ.(การประถมศึกษา)	21-2-08-6500-630	ครู	3	21-2-08-6500-630	ครู	3	401,160	67,200	67,200	535,560
470	นาง อุไรวรรณ อนุรักษษ์	ศษ.ม.(บริหารการศึกษา)	21-2-08-6500-631	ครู	3	21-2-08-6500-631	ครู	3	563,400	67,200	67,200	697,800
471	นาง นงนุช นาคงาม	ค.บ.(การบริหารการศึกษา)	21-2-08-6500-632	ครู	3	21-2-08-6500-632	ครู	3	396,600	67,200	67,200	531,000
472	นาง นฤมล ศิริวรรณ	กศ.บ.(การตลาด)	21-2-08-6500-633	ครู	3	21-2-08-6500-633	ครู	3	364,680	67,200	67,200	499,080
473	นาง จารี รักษ์ทอง	ค.บ.(คณิตศาสตร์)	21-2-08-6500-634	ครู	3	21-2-08-6500-634	ครู	3	405,120	67,200	67,200	539,520
474	นางสาว อรอนงค์ เพ็ชรช่วย	วท.บ.(วิทยาการคอมพิวเตอร์)	21-2-08-6500-635	ครู	3	21-2-08-6500-635	ครู	3	401,160	67,200	67,200	535,560
475	นาย วรวิทย์ สิริกาญจน์	ค.บ.(สังคมศึกษา)	21-2-08-6500-636	ครู	3	21-2-08-6500-636	ครู	3	380,760	67,200	67,200	515,160
476	นาง นันทนา แววทองคำ	ค.บ.(สังคมศึกษา)	21-2-08-6500-637	ครู	3	21-2-08-6500-637	ครู	3	388,080	67,200	67,200	522,480
477	นาง วันวิศา วุฒิมานพ	ค.บ.(การประถมศึกษา)	21-2-08-6500-638	ครู	3	21-2-08-6500-638	ครู	3	405,120	67,200	67,200	539,520
478	นางสาว สุธิตา เจริญจิตต์	ค.บ.(ปฐมวัย)	21-2-08-6500-639	ครู	3	21-2-08-6500-639	ครู	3	389,400	67,200	67,200	523,800
479	นาง พรพณา มาถนอม	ค.บ.(ศิลปะ)	21-2-08-6500-640	ครู	3	21-2-08-6500-640	ครู	3	389,400	67,200	67,200	523,800
	พนักงานจ้างตามภารกิจ											
480	นางสาว ยูรัตน์ พรหมสัย	ปวช.	2910-5	บุคลากรสนับสนุนการสอน	-	2910-5	บุคลากรสนับสนุนการสอน	-	159,420	-	-	159,420
481	นางสาว ชูสิมาศ พงศ์พรหม	ปวช.	2724-5	บุคลากรสนับสนุนการสอน	-	2724-5	บุคลากรสนับสนุนการสอน	-	159,420	-	-	159,420
482	นางสาว พรรัตน์ ทองมี	ปวช.	1148-5	บุคลากรสนับสนุนการสอน	-	1148-5	บุคลากรสนับสนุนการสอน	-	159,420	-	-	159,420
483	นางสาว นุรีฮัน รอมแม	ปวช.	3342-5	บุคลากรสนับสนุนการสอน	-	3342-5	บุคลากรสนับสนุนการสอน	-	159,420	-	-	159,420
484	นางสาว ปภาวี โรจนประดิษฐ์	ปวช.	3504-5	บุคลากรสนับสนุนการสอน	-	3504-5	บุคลากรสนับสนุนการสอน	-	141,240	-	-	141,240
485	นางสาว สุวณิ ทิพย์ศรีนิมิต	ปวช.	3643-5	บุคลากรสนับสนุนการสอน	-	3643-5	บุคลากรสนับสนุนการสอน	-	141,240	-	-	141,240
	พนักงานจ้างทั่วไป											
486	นาย สนธยา สิทธิ	ปวช.	2275-4	ภารโรง	-	2275-4	ภารโรง	-	108,000	-	-	108,000

ที่	ชื่อ - สกุล	คุณวุฒิ การศึกษา	กรอบอัตราเก่าดั้งเดิม			กรอบอัตราค่าจ้างใหม่			เงินเดือน	เงินประจำตำแหน่ง		หมายเหตุ
			เลขที่ตำแหน่ง	ตำแหน่ง	อันดับ คศ.	เลขที่ตำแหน่ง	ตำแหน่ง	อันดับ คศ.		เงินประจำ ตำแหน่ง	เงินค่าตอบแทน/ เงินเพิ่มอื่น ๆ	
โรงเรียนเทศบาลวัดศรีทวี												
487	ว่าง		21-2-08-5500-641	ผู้อำนวยการสถานศึกษา	3	21-2-08-5500-641	ผู้อำนวยการสถานศึกษา	3	447,480	67,200	67,200	581,880
488	นาย สุจินต์ ดวงแก้ว	ศษ.ม.(การบริหารการศึกษา)	21-2-08-5500-642	รองผู้อำนวยการสถานศึกษา	3	21-2-08-5500-642	รองผู้อำนวยการสถานศึกษา	3	604,080	67,200	67,200	738,480
489	นาง ปุณยธรรม ชูช่วย	ค.บ.(วิทยาศาสตร์)	21-2-08-6500-643	ครู	3	21-2-08-6500-643	ครู	3	415,320	67,200	67,200	549,720
490	นาง นริศรา สำอางค์ศรี	ค.บ.(การประถมศึกษา)	21-2-08-6500-644	ครู	2	21-2-08-6500-644	ครู	2	562,560	42,000	-	604,560
491	นาย อนันต์ บรรดาศักดิ์	ศษ.ม.(การบริหารการศึกษา)	21-2-08-6500-645	ครู	3	21-2-08-6500-645	ครู	3	557,880	67,200	67,200	692,280
492	นางสาว ฐิติมา โสনারถ	ค.บ.(ภาษาไทย)	21-2-08-6500-646	ครู	3	21-2-08-6500-646	ครู	3	415,320	67,200	67,200	549,720
493	นาง นวมน เจริญลักษณ์	ศศ.บ.(ภาษาและวรรณคดี)	21-2-08-6500-647	ครู	3	21-2-08-6500-647	ครู	3	420,120	67,200	67,200	554,520
494	นางสาว ฉันทชนิต กาญจนภักดิ์	ค.บ.(ภาษาไทย)	21-2-08-6500-648	ครู	1	21-2-08-6500-648	ครู	1	254,760	-	-	254,760
495	นางสาว สนใจ ช่วยชู	กศ.ม.(หลักสูตรการสอน)	21-2-08-6500-649	ครู	3	21-2-08-6500-649	ครู	3	443,280	67,200	67,200	577,680
496	นาง สุจิตร์ ศรีสมโภชน์	ค.บ.(คณิตศาสตร์)	21-2-08-6500-650	ครู	3	21-2-08-6500-650	ครู	3	609,360	67,200	67,200	743,760
497	นาย ประนอม รักประทุม	ศษ.ม.(บริหารการศึกษา)	21-2-08-6500-651	ครู	3	21-2-08-6500-651	ครู	3	465,960	67,200	67,200	600,360
498	นางสาว อัญญาภรณ์ ธรรมานนท์	ศศ.บ.(ปฐมวัย)	21-2-08-6500-652	ครู	1	21-2-08-6500-652	ครู	1	242,280	-	-	242,280
499	นางสาว อัญวดี วารวณิช	วท.บ.(คณิตศาสตร์)	21-2-08-6500-653	ครู	3	21-2-08-6500-653	ครู	3	405,120	67,200	67,200	539,520
500	นาง ทศนีย์ เล่ห์ทองคำ	ค.บ.(การศึกษาอกระบบ)	21-2-08-6500-654	ครู	3	21-2-08-6500-654	ครู	3	456,480	67,200	67,200	590,880
501	นาง วารากร เขาวลิต	ค.บ.(การประถมศึกษา)	21-2-08-6500-655	ครู	2	21-2-08-6500-655	ครู	2	390,360	42,000	-	432,360
502	นางสาว รุ่งนภา นิระบาล	ศษ.ม.(การบริหารการศึกษา)	21-2-08-6500-656	ครู	2	21-2-08-6500-656	ครู	2	317,880	42,000	-	359,880
503	นาง เบญจพร พรรณรังษี	ค.บ.(การศึกษาอกระบบ)	21-2-08-6500-657	ครู	3	21-2-08-6500-657	ครู	3	578,880	67,200	67,200	713,280
504	นาย ครรชิต สำอางศรี	วท.บ.(วิทยาศาสตร์)	21-2-08-6500-658	ครู	2	21-2-08-6500-658	ครู	2	560,160	42,000	-	602,160
505	นาง มาลีญา ระวีวงศ์	กศ.ม.(ประถมศึกษา)	21-2-08-6500-659	ครู	3	21-2-08-6500-659	ครู	3	575,520	67,200	67,200	709,920
506	นาง อาภรณ์ ทองศรีจันทร์	ค.บ.(คณิตศาสตร์)	21-2-08-6500-660	ครู	3	21-2-08-6500-660	ครู	3	452,640	67,200	67,200	587,040
507	นาง จิตติวรรณ ปาณะพงศ์	ค.บ.(วิทยาศาสตร์ทั่วไป)	21-2-08-6500-661	ครู	2	21-2-08-6500-661	ครู	2	323,880	42,000	-	365,880
508	นางสาว พรชพร วงศ์แซ	ศษ.บ.(นาฏศิลป์ไทย)	21-2-08-6500-662	ครู	2	21-2-08-6500-662	ครู	2	460,920	42,000	-	502,920
509	นางสาว อรกาญจน์ ฉืดเสน	ศษ.ม.(การบริหารการศึกษา)	21-2-08-6500-663	ครู	2	21-2-08-6500-663	ครู	2	358,800	42,000	-	400,800
510	นาง กาญจนา คงแก้ว	ค.บ.(ภาษาไทย)	21-2-08-6500-664	ครู	3	21-2-08-6500-664	ครู	3	406,440	67,200	67,200	540,840
511	นางสาว วรรณุช ชื่นชม	ศศ.บ.(ศิลปกรรม)	21-2-08-6500-665	ครู	1	21-2-08-6500-665	ครู	1	276,120	-	-	276,120
512	นางสาว สิริจรรยา โชคบัณฑิต	ค.บ.(คณิตศาสตร์)	21-2-08-6500-666	ครู	2	21-2-08-6500-666	ครู	2	347,880	42,000	-	389,880

ที่	ชื่อ - สกุล	คุณวุฒิ การศึกษา	กรอบอัตราเก่าเดิม			กรอบอัตราค่าใหม่			เงินเดือน	เงินประจำตำแหน่ง		หมายเหตุ	
			เลขที่ตำแหน่ง	ตำแหน่ง	อันดับ คศ.	เลขที่ตำแหน่ง	ตำแหน่ง	อันดับ คศ.		เงินประจำ ตำแหน่ง	เงินค่าตอบแทน/ เงินเพิ่มอื่น ๆ		
513	นาย ดำรงค์ศักดิ์	คุ้มสุข	ศศ.บ.(ภาษาไทย)	21-2-08-6500-667	ครู	1	21-2-08-6500-667	ครู	1	235,560	-	-	235,560
514	นาง กัญญาวิรัช	จันทร์ทอง	ค.บ.(อังกฤษ)	21-2-08-6500-668	ครู	3	21-2-08-6500-668	ครู	3	412,680	67,200	67,200	547,080
515	นาง กรรณา	เกียรติเสรีกุล	ค.บ.(นาฏศิลป์)	21-2-08-6500-669	ครู	3	21-2-08-6500-669	ครู	3	667,320	67,200	67,200	801,720
516	นางสาว ศศิพิมพ์	เจนชล	ค.บ.(การศึกษาปฐมวัย)	21-2-08-6500-670	ครู	2	21-2-08-6500-670	ครู	2	329,760	42,000	-	371,760
517	นางสาว ชลธิชา	ดั่งสะท้าน	ค.บ.(การบริหารการศึกษา)	21-2-08-6500-671	ครู	2	21-2-08-6500-671	ครู	2	348,000	42,000	-	390,000
518	นาง สำรวย	แก้วแกมทอง	ค.บ.(การประถมศึกษา)	21-2-08-6500-672	ครู	3	21-2-08-6500-672	ครู	3	421,440	67,200	67,200	555,840
519	นาง ปิยะดา	พัชชนะกิจ	ค.บ.(ศึกษานอกระบบ)	21-2-08-6500-673	ครู	3	21-2-08-6500-673	ครู	3	407,760	67,200	67,200	542,160
520	นาง อมรรัตน์	รัชนีจุล	ค.บ.(เคมี)	21-2-08-6500-674	ครู	3	21-2-08-6500-674	ครู	3	406,440	67,200	67,200	540,840
521	นาง อุ่นใจ	ชูประศรี	ค.บ.(ภาษาไทย)	21-2-08-6500-675	ครู	2	21-2-08-6500-675	ครู	2	370,440	42,000	-	412,440
522	นาย สุทธิพงษ์	ตรีกำจร	ค.บ.(คณิตศาสตร์)	21-2-08-6500-676	ครู	1	21-2-08-6500-676	ครู	1	240,120	-	-	240,120
	ลูกจ้างประจำ												
523	นาย พงษ์ศักดิ์	ชูดวง	ม.6	232-4	ภารโรง	-	232-4	ภารโรง	-	196,080	-	-	196,080
524	นาย อำนาจ	เกิดสวัสดิ์	ม.6	239-4	ภารโรง	-	239-4	ภารโรง	-	207,240	-	-	207,240
	พนักงานจ้างตามภารกิจ												
525	นาง นงนุช	ทิพย์ศรีนิมิต	ปวช.	1154-5	บุคลากรสนับสนุนการสอน	-	1154-5	บุคลากรสนับสนุนการสอน	-	165,480	-	-	165,480
526	นางสาว นาดยา	ทองช่วย	ปวช.	2911-5	บุคลากรสนับสนุนการสอน	-	2911-5	บุคลากรสนับสนุนการสอน	-	159,420	-	-	159,420

ที่	ชื่อ - สกุล	คุณวุฒิ การศึกษา	กรอบอัตราค่าจ้างเดิม			กรอบอัตราค่าจ้างใหม่			เงินเดือน	เงินประจำตำแหน่ง		หมายเหตุ
			เลขที่ตำแหน่ง	ตำแหน่ง	อันดับ คศ.	เลขที่ตำแหน่ง	ตำแหน่ง	อันดับ คศ.		เงินประจำ ตำแหน่ง	เงินค่าตอบแทน/ เงินเพิ่มอื่น ๆ	
โรงเรียนเทศบาลวัดศาลาไม้ชัย												
527	นางสาว ประภาศรี คำนวนจิต	ศษ.ม.(การบริหารการศึกษา)	21-2-08-5500-677	ผู้อำนวยการสถานศึกษา	3	21-2-08-5500-677	ผู้อำนวยการสถานศึกษา	3	604,080	67,200	67,200	738,480
528	นางสาว ว่าง		21-2-08-5500-678	รองผู้อำนวยการสถานศึกษา	4	21-2-08-5500-678	รองผู้อำนวยการสถานศึกษา	4	447,480	118,800	118,800	685,080
529	นาย สมเชษฐ์ ชูสง	ศษ.ม.(การบริหารการศึกษา)	21-2-08-5500-679	รองผู้อำนวยการสถานศึกษา	4	21-2-08-5500-679	รองผู้อำนวยการสถานศึกษา	4	761,520	118,800	118,800	999,120
530	นาย สิ้นชัย สุวรรณดี	ศษ.ม.(การบริหารการศึกษา)	21-2-08-5500-680	รองผู้อำนวยการสถานศึกษา	3	21-2-08-5500-680	รองผู้อำนวยการสถานศึกษา	3	520,920	67,200	67,200	655,320
531	นาง ชญานิจ ถนนแก้ว	ค.บ.(วิทยาศาสตร์)	21-2-08-6500-681	ครู	3	21-2-08-6500-681	ครู	3	665,640	67,200	67,200	800,040
532	นาง ชมณาต บัวหอม	วท.บ.(ฟิสิกส์)	21-2-08-6500-682	ครู	3	21-2-08-6500-682	ครู	3	588,120	67,200	67,200	722,520
533	นาย สุวิทย์ ยอดระบำ	ค.บ.(อังกฤษ)	21-2-08-6500-683	ครู	3	21-2-08-6500-683	ครู	3	674,640	67,200	67,200	809,040
534	นาง นันทนา นามใส	กษ.ม.(ส่งเสริมการเกษตร)	21-2-08-6500-684	ครู	3	21-2-08-6500-684	ครู	3	405,120	67,200	67,200	539,520
535	นาง นิจิธญา ตลิ่งผล	ค.บ.(คณิตศาสตร์)	21-2-08-6500-685	ครู	3	21-2-08-6500-685	ครู	3	417,480	67,200	67,200	551,880
536	นางสาว วราภรณ์ เพชรานนท์	ค.บ.(สังคมศึกษา)	21-2-08-6500-686	ครู	3	21-2-08-6500-686	ครู	3	595,080	67,200	67,200	729,480
537	นาย สอาด เทพช่วย	ค.บ.(คณิตศาสตร์)	21-2-08-6500-687	ครู	3	21-2-08-6500-687	ครู	3	444,600	67,200	67,200	579,000
538	นางสาว เสาวพรรณ มีแสง	ค.บ.(คอมพิวเตอร์)	21-2-08-6500-688	ครู	3	21-2-08-6500-688	ครู	3	451,320	67,200	67,200	585,720
539	นาง รมิดา ขุนทองจันทร์	ค.บ.(วิทยาศาสตร์)	21-2-08-6500-689	ครู	2	21-2-08-6500-689	ครู	2	324,360	42,000	-	366,360
540	นาง ปิยนันท์ อังกรรัตน์	ศศ.บ.(ศิลปะ)	21-2-08-6500-690	ครู	3	21-2-08-6500-690	ครู	3	405,120	67,200	67,200	
541	นาง สัจจะ ศิริอำนวยผล	วท.บ.(คณิตศาสตร์)	21-2-08-6500-691	ครู	3	21-2-08-6500-691	ครู	3	480,120	67,200	67,200	614,520
542	นาง ประไพ ภายโรจน์	ค.บ.(ปฐมวัย)	21-2-08-6500-692	ครู	3	21-2-08-6500-692	ครู	3	550,560	67,200	67,200	
543	นางสาว สุพัตรา รัตนะ	ค.บ.(คณิตศาสตร์)	21-2-08-6500-693	ครู	3	21-2-08-6500-693	ครู	3	491,160	67,200	67,200	625,560
544	นาย ธนกาญจน์ พิณพาทย์	ศษ.บ.(การสอนภาษาอังกฤษ)	21-2-08-6500-694	ครู	3	21-2-08-6500-694	ครู	3	452,640	67,200	67,200	587,040
545	นาง เยาวลักษณ์ ชาวลิต	ค.บ.(ภาษาไทย)	21-2-08-6500-695	ครู	3	21-2-08-6500-695	ครู	3	536,640	67,200	67,200	671,040
546	นาง พัชรี เวชนุสิทธิ์	ค.บ.(ปฐมวัย)	21-2-08-6500-696	ครู	2	21-2-08-6500-696	ครู	2	328,680	42,000	-	370,680
547	นาง อัญลดา เทพวารินทร์	ค.บ.(สังคมศึกษา)	21-2-08-6500-697	ครู	3	21-2-08-6500-697	ครู	3	405,120	67,200	67,200	539,520
548	นาง จุฑาทิพย์ การดี	ศษ.ม.(จิตวิทยาศึกษา)	21-2-08-6500-698	ครู	3	21-2-08-6500-698	ครู	3	548,880	67,200	67,200	683,280
549	นาง เรขวัลค์ บุญฤทธิ์	ค.บ.(บริหารการศึกษา)	21-2-08-6500-699	ครู	2	21-2-08-6500-699	ครู	2	316,800	42,000	-	358,800
550	ว่าที่ ร.ต.หญิง อีวรรณ รักทอง	ค.บ.(นาฏศิลป์)	21-2-08-6500-700	ครู	3	21-2-08-6500-700	ครู	3	540,240	67,200	67,200	674,640
551	นาง เรวดี ทาสง	ค.บ.(ภาษาไทย)	21-2-08-6500-701	ครู	2	21-2-08-6500-701	ครู	2	345,840	42,000	-	387,840
552	นาง ยุพดี เกตุกุล	ค.บ.(วิทยาศาสตร์)	21-2-08-6500-702	ครู	3	21-2-08-6500-702	ครู	3	414,000	67,200	67,200	548,400

ที่	ชื่อ - สกุล	คุณวุฒิ การศึกษา	กรอบอัตราเก่าดั้งเดิม			กรอบอัตราค่าจ้างใหม่			เงินเดือน	เงินประจำตำแหน่ง		หมายเหตุ
			เลขที่ตำแหน่ง	ตำแหน่ง	อันดับ คศ.	เลขที่ตำแหน่ง	ตำแหน่ง	อันดับ คศ.		เงินประจำ ตำแหน่ง	เงินค่าตอบแทน/ เงินเพิ่มอื่น ๆ	
553	ว่าที่ ร.ต. สันติกร นาวารัตน์	ค.บ.(วิทยาศาสตร์)	21-2-08-6500-703	ครู	3	21-2-08-6500-703	ครู	3	443,280	67,200	67,200	577,680
554	นาง อรพรรณ ทิพย์มณี	ค.บ.(จิตวิทยา)	21-2-08-6500-704	ครู	2	21-2-08-6500-704	ครู	2	318,960	42,000	-	360,960
555	นาง สรารีย์ เกลิมรุ่งโรจน์	ค.บ.(ภาษาไทย)	21-2-08-6500-705	ครู	2	21-2-08-6500-705	ครู	2	349,080	42,000	-	391,080
556	นางสาว จารุณี ศิริรัตน์	ค.บ.(คณิตศาสตร์)	21-2-08-6500-706	ครู	2	21-2-08-6500-706	ครู	2	317,880	42,000	-	359,880
557	นาง อัจฉรา กรตสุวรรณ	ค.บ.(ปฐมวัย)	21-2-08-6500-707	ครู	3	21-2-08-6500-707	ครู	3	414,000	67,200	67,200	548,400
558	นาง ขวัญใจ สุขเกื้อ	ค.บ.(สังคมศึกษา)	21-2-08-6500-708	ครู	3	21-2-08-6500-708	ครู	3	421,440	67,200	67,200	555,840
559	นางสาว จารุณี นาคินทร์	ศษ.ม.(หลักสูตร)	21-2-08-6500-709	ครู	2	21-2-08-6500-709	ครู	2	499,440	42,000	-	541,440
560	นาง แสงสุรีย์ ศรีลาเทพย์	ค.บ.(การศึกษาปฐมวัย)	21-2-08-6500-710	ครู	3	21-2-08-6500-710	ครู	3	431,400	67,200	67,200	565,800
561	นาง ชนิกันต์ คำนวนจิตต์	วท.บ.(คณิตศาสตร์)	21-2-08-6500-711	ครู	3	21-2-08-6500-711	ครู	3	444,600	67,200	67,200	579,000
562	นาง สมภาพ มะหะหมัด	ค.บ.(อังกฤษ)	21-2-08-6500-712	ครู	3	21-2-08-6500-712	ครู	3	417,480	67,200	67,200	551,880
563	นาง มณฑา ชุ่มประดับ	ค.บ.(ปฐมวัย)	21-2-08-6500-713	ครู	1	21-2-08-6500-713	ครู	1	299,280	-	-	299,280
564	นางสาว กรรณิการ์ ดุลย์เกรี	ค.บ.(อังกฤษ)	21-2-08-6500-714	ครู	3	21-2-08-6500-714	ครู	3	447,360	67,200	67,200	581,760
565	นาง อารีย์ ทองเรือง	ศษ.บ.(ภาษาไทย)	21-2-08-6500-715	ครู	2	21-2-08-6500-715	ครู	2	651,000	42,000	-	693,000
566	นาง นฤมล ปรีชาชาญ	ค.บ.(ภาษาไทย)	21-2-08-6500-716	ครู	1	21-2-08-6500-716	ครู	1	321,000	-	-	321,000
567	นางสาว ปิยวดี คงช่วย	ศษ.ม.(การวัดผลและวิจัยการศึกษา)	21-2-08-6500-717	ครู	3	21-2-08-6500-717	ครู	3	519,720	67,200	67,200	654,120
568	นาย อัสนัย เพชรใส	ศษ.ม.(การบริหารการศึกษา)	21-2-08-6500-718	ครู	3	21-2-08-6500-718	ครู	3	358,680	67,200	67,200	493,080
569	นาง หนูน้อย เขาว์ชะดา	ค.บ.(ปฐมวัย)	21-2-08-6500-719	ครู	3	21-2-08-6500-719	ครู	3	604,080	67,200	67,200	738,480
570	นางสาว ปาลลธิติพันธ์ ปาร์วินารภัทร	ค.บ.(ภาพพิมพ์)	21-2-08-6500-720	ครู	3	21-2-08-6500-720	ครู	3	384,720	67,200	67,200	519,120
571	นาย ไตรภพ กาญจนประดิษฐ์	ค.บ.(ประวัติศาสตร์)	21-2-08-6500-721	ครู	3	21-2-08-6500-721	ครู	3	406,440	67,200	67,200	540,840
572	นาง วณิดา โชติमुख	กศ.บ.(ประถม)	21-2-08-6500-722	ครู	3	21-2-08-6500-722	ครู	3	414,000	67,200	67,200	548,400
573	นาง กชกานต์ เทพช่วย	ค.บ.(ภาษาไทย)	21-2-08-6500-723	ครู	3	21-2-08-6500-723	ครู	3	405,120	67,200	67,200	539,520
574	นาง นิรัญชญา ทวีวุฒิ	ค.บ.(ชีววิทยา)	21-2-08-6500-724	ครู	3	21-2-08-6500-724	ครู	3	412,680	67,200	67,200	547,080
575	นางสาว กมลลักษณ์ แทรกสุข	ค.บ.(เคมี)	21-2-08-6500-725	ครู	3	21-2-08-6500-725	ครู	3	403,800	67,200	67,200	538,200
576	นาง ภาวดี บัวกิ่ง	ค.บ.(คณิตศาสตร์)	21-2-08-6500-726	ครู	3	21-2-08-6500-726	ครู	3	402,480	67,200	67,200	536,880
577	นาง สนิดาว นงนวล	ค.บ.(สังคมศึกษา)	21-2-08-6500-727	ครู	3	21-2-08-6500-727	ครู	3	414,000	67,200	67,200	548,400
578	นาง จุฬารัตน์ มูลิจันทร์	ค.บ.(ภาษาไทย)	21-2-08-6500-728	ครู	2	21-2-08-6500-728	ครู	2	318,960	42,000	-	360,960
579	นาง รมณ เขียรเกตุชู	ศษ.ม.(การบริหารการศึกษา)	21-2-08-6500-729	ครู	3	21-2-08-6500-729	ครู	3	389,400	67,200	67,200	523,800

ที่	ชื่อ - สกุล	คุณวุฒิ การศึกษา	กรอบอัตราเก่าเดิม			กรอบอัตราเก่าใหม่			เงินเดือน	เงินประจำตำแหน่ง		หมายเหตุ
			เลขที่ตำแหน่ง	ตำแหน่ง	อันดับ คศ.	เลขที่ตำแหน่ง	ตำแหน่ง	อันดับ คศ.		เงินประจำ ตำแหน่ง	เงินค่าตอบแทน/ เงินเพิ่มอื่น ๆ	
580	นาง ศิริพร พงศ์พรหม	ศศ.บ.(ภาษาอังกฤษ)	21-2-08-6500-730	ครู	1	21-2-08-6500-730	ครู	1	294,480	-	-	294,480
581	นางสาว นพมาศ จักรเจริญ	วท.บ.(วิทยาศาสตร์)	21-2-08-6500-731	ครู	2	21-2-08-6500-731	ครู	2	417,480	420,000	-	837,480
582	นาง จิราพร ทองบุญยัง	ค.บ.(คณิตศาสตร์)	21-2-08-6500-732	ครู	3	21-2-08-6500-732	ครู	3	491,160	67,200	67,200	625,560
583	นาง สุธินี เพ็ญนุกูล	ค.บ.(ปฐมวัย)	21-2-08-6500-733	ครู	1	21-2-08-6500-733	ครู	1	288,000	-	-	288,000
584	นาง จันทรทิพย์ หนูช่วย	ศษ.ม.(บริหารการศึกษา)	21-2-08-6500-734	ครู	3	21-2-08-6500-734	ครู	3	644,640	67,200	67,200	779,040
	ลูกจ้างประจำ											
585	นาย สาธิต ดาราจร	ม.6	224-4	ภารโรง	-	224-4	ภารโรง	-	232,920	-	-	232,920
586	นาย วิสิทธิ์ นุชผล	ม.6	266-4	ภารโรง	-	266-4	ภารโรง	-	221,760	-	-	221,760
	พนักงานจ้างตามภารกิจ											
587	นาง รัตนาภรณ์ มีวงศ์	ปวช.	1153-5	บุคลากรสนับสนุนการสอน	-	1153-5	บุคลากรสนับสนุนการสอน	-	165,480	-	-	165,480
588	นาง สุดารัตน์ สิงละเอียด	ปวช.	2429-5	บุคลากรสนับสนุนการสอน	-	2429-5	บุคลากรสนับสนุนการสอน	-	159,420	-	-	159,420
589	นาง พัทธรา แก้วแกมทอง	ปวช.	2912-5	บุคลากรสนับสนุนการสอน	-	2912-5	บุคลากรสนับสนุนการสอน	-	159,420	-	-	159,420
590	นางสาว ศุภราภรณ์ เยี่ยงกุลเขาว์	ปวช.	3343-5	บุคลากรสนับสนุนการสอน	-	3343-5	บุคลากรสนับสนุนการสอน	-	159,420	-	-	159,420
591	นางสาว ณีฎฐกัญจน์ ไยฤทธิ	ปวช.	3644-5	บุคลากรสนับสนุนการสอน	-	3644-5	บุคลากรสนับสนุนการสอน	-	141,240	-	-	141,240
592	ว่าง		3645-5	บุคลากรสนับสนุนการสอน	-	3645-5	บุคลากรสนับสนุนการสอน	-	138,000	-	-	138,000
	พนักงานจ้างทั่วไป											
593	นาย สมศักดิ์ หะริตะวรรณ	ปวช.	2276-4	ภารโรง	-	2276-4	ภารโรง	-	108,000	-	-	108,000

ที่	ชื่อ - สกุล	คุณวุฒิ การศึกษา	กรอบอัตราค่าจ้างเดิม			กรอบอัตราค่าจ้างใหม่			เงินเดือน	เงินประจำตำแหน่ง		หมายเหตุ
			เลขที่ตำแหน่ง	ตำแหน่ง	อันดับ คศ.	เลขที่ตำแหน่ง	ตำแหน่ง	อันดับ คศ.		เงินประจำ ตำแหน่ง	เงินค่าตอบแทน/ เงินเพิ่มอื่น ๆ	
โรงเรียนเทศบาลวัดเสมาเมือง												
594	นาย เกรียงไกร วุฒิมานพ	ศษ.ม.(การบริหารการศึกษา)	21-2-08-5500-735	ผู้อำนวยการสถานศึกษา	4	21-2-08-5500-735	ผู้อำนวยการสถานศึกษา	4	638,160	118,800	118,800	875,760
595	นางสาว ว่าง		21-2-08-5500-736	รองผู้อำนวยการสถานศึกษา		21-2-08-5500-736	รองผู้อำนวยการสถานศึกษา	3	447,480	67,200	67,200	581,880
596	นาง ศิรินันท์ สถาพร	ศษ.ม.(การบริหารการศึกษา)	21-2-08-5500-737	รองผู้อำนวยการสถานศึกษา	2	21-2-08-5500-737	รองผู้อำนวยการสถานศึกษา	2	379,800	42,000	-	421,800
597	นาย ไสว โพธิ์วีเชียร	ศษ.ม.(การบริหารการศึกษา)	21-2-08-5500-738	รองผู้อำนวยการสถานศึกษา	4	21-2-08-5500-738	รองผู้อำนวยการสถานศึกษา	4	557,280	118,800	118,800	794,880
598	นาง วิภารัตน์ สีโรส	ศษ.ม.(การบริหารการศึกษา)	21-2-08-5500-739	รองผู้อำนวยการสถานศึกษา	3	21-2-08-5500-739	รองผู้อำนวยการสถานศึกษา	3	421,440	67,200	67,200	555,840
599	นาง ปิยรัตน์ สัตย์นาโค	ค.บ.(ภาษาไทย)	21-2-08-6500-740	ครู	3	21-2-08-6500-740	ครู	3	382,080	67,200	67,200	516,480
600	นาย อนุชา มะหะหมัด	ศษ.ม.(การบริหารการศึกษา)	21-2-08-6500-741	ครู	3	21-2-08-6500-741	ครู	3	492,480	67,200	67,200	626,880
601	นางสาว พรฤดี ถือทอง	ศศ.บ.(ภาษาอังกฤษ)	21-2-08-6500-742	ครู	3	21-2-08-6500-742	ครู	3	593,400	67,200	67,200	727,800
602	นางสาว เกศรา กิจวิจารณ์	ศษ.ม.(การบริหารการศึกษา)	21-2-08-6500-743	ครู	1	21-2-08-6500-743	ครู	1	295,200	-	-	295,200
603	นางสาว กัญทิมล ไตรรัตน์	ศษ.ม.(การบริหารการศึกษา)	21-2-08-6500-744	ครู	2	21-2-08-6500-744	ครู	2	335,880	42,000	-	377,880
604	นาง ศิริลักษณ์ เสมอภ	ค.บ.(นาฏศิลป์)	21-2-08-6500-745	ครู	3	21-2-08-6500-745	ครู	3	577,200	67,200	67,200	711,600
605	นาย ธีระวุฒิ วาสนะ	ศษ.ม.(การบริหารการศึกษา)	21-2-08-6500-746	ครู	3	21-2-08-6500-746	ครู	3	430,440	67,200	67,200	564,840
606	นางสาว จารุชา ฤทธิธนกกุล	ศษ.ม.(การบริหารการศึกษา)	21-2-08-6500-747	ครู	3	21-2-08-6500-747	ครู	3	492,480	67,200	67,200	626,880
607	นางสาว ประวีณนุช อธิฤกษ์เสถียร	ศษ.ม.(การบริหารการศึกษา)	21-2-08-6500-748	ครู	3	21-2-08-6500-748	ครู	3	397,920	67,200	67,200	532,320
608	นาง บุศราวดี ใจสว่าง	ค.บ.(สังคมศึกษา)	21-2-08-6500-749	ครู	3	21-2-08-6500-749	ครู	3	405,120	67,200	67,200	539,520
609	นาง สุดารัตน์ บุญสว่าง	ค.บ.(วิทยาศาสตร์ทั่วไป)	21-2-08-6500-750	ครู	3	21-2-08-6500-750	ครู	3	602,400	67,200	67,200	736,800
610	นาง ดริชฎา จันทร์ทอง	ศศ.บ.(สังคมศึกษา)	21-2-08-6500-751	ครู	3	21-2-08-6500-751	ครู	3	623,520	67,200	67,200	757,920
611	นาง นงลักษณ์ พันธุ์พิทยัแพทย์	ค.บ.(คณิตศาสตร์)	21-2-08-6500-752	ครู	3	21-2-08-6500-752	ครู	3	716,760	67,200	67,200	851,160
612	นาย เกษม สุวรรณเลขา	ศษ.ม.(การบริหารการศึกษา)	21-2-08-6500-753	ครู	3	21-2-08-6500-753	ครู	3	395,280	67,200	67,200	529,680
613	นาง สุธิตา เมฆานวกุล	ศศ.บ.(ประวัติศาสตร์)	21-2-08-6500-754	ครู	3	21-2-08-6500-754	ครู	3	699,000	67,200	67,200	833,400
614	นาง วิภา ธรรมิกะกุล	ค.บ.(วิทยาศาสตร์ทั่วไป)	21-2-08-6500-755	ครู	3	21-2-08-6500-755	ครู	3	625,200	67,200	67,200	759,600
615	นางสาว สุพัตรา อุตฤทธิ	กศ.บ.(คณิตศาสตร์)	21-2-08-6500-756	ครูผู้ช่วย	คผช.	21-2-08-6500-756	ครูผู้ช่วย	คผช.	214,560	-	-	214,560
616	นาง สุภารัตน์ ทองคำ	ค.บ.(ภูมิศาสตร์)	21-2-08-6500-757	ครู	3	21-2-08-6500-757	ครู	3	405,120	67,200	67,200	539,520
617	นาง เพียงใจ อรชร	กศ.บ.(วิทยาศาสตร์ทั่วไป)	21-2-08-6500-758	ครู	3	21-2-08-6500-758	ครู	3	602,400	67,200	67,200	736,800
618	นาง ทิศากร เมืองทอง	ค.บ.(ภาษาไทย)	21-2-08-6500-759	ครู	2	21-2-08-6500-759	ครู	2	360,600	42,000	-	402,600
619	นางสาว ปิยวรรณ แป้นปลื้ม	วท.ม.(จิตวิทยาชุมชน)	21-2-08-6500-760	ครู	2	21-2-08-6500-760	ครู	2	390,360	42,000	-	432,360

ที่	ชื่อ - สกุล	คุณวุฒิ การศึกษา	กรอบอัตราเก่าเดิม			กรอบอัตราค่าจ้างใหม่			เงินเดือน	เงินประจำตำแหน่ง		หมายเหตุ
			เลขที่ตำแหน่ง	ตำแหน่ง	อันดับ คศ.	เลขที่ตำแหน่ง	ตำแหน่ง	อันดับ คศ.		เงินประจำ ตำแหน่ง	เงินค่าตอบแทน/ เงินเพิ่มอื่น ๆ	
620	นาง ประไพพร วงษา	กศ.บ.(ภาษาอังกฤษ)	21-2-08-6500-761	ครู	3	21-2-08-6500-761	ครู	3	436,680	67,200	67,200	571,080
621	นาง ดวงกมล ยูวราชรัตนากร	ศศ.บ.(ภาษาอังกฤษธุรกิจ)	21-2-08-6500-762	ครู	1	21-2-08-6500-762	ครู	1	250,680	-	-	250,680
622	นางสาว อรัญญา เวชพิศ	ค.บ.(สังคมศึกษา)	21-2-08-6500-763	ครู	3	21-2-08-6500-763	ครู	3	390,720	67,200	67,200	525,120
623	นาย โกศล พรหมมาศ	ศษ.ม.(การบริหารการศึกษา)	21-2-08-6500-764	ครู	2	21-2-08-6500-764	ครู	2	328,680	42,000	-	370,680
624	นาง ศศิรินทร์ ธารพระจันทร์	ค.บ.(สังคมศึกษา)	21-2-08-6500-765	ครู	3	21-2-08-6500-765	ครู	3	709,440	67,200	67,200	843,840
625	นาง ณิชชญา ทองอนันต์	ค.บ.(วิทยาศาสตร์)	21-2-08-6500-766	ครู	4	21-2-08-6500-766	ครู	4	539,880	118,800	118,800	777,480
626	นาง กมลวรรณ เทพทวี	ศศ.บ.(การบริหารการศึกษา)	21-2-08-6500-767	ครู	2	21-2-08-6500-767	ครู	2	303,720	42,000	-	345,720
627	นาง เยาวรัตน์ ช่วยสถิตย์	ค.บ.(การศึกษาปฐมวัย)	21-2-08-6500-768	ครู	2	21-2-08-6500-768	ครู	2	329,400	42,000	-	371,400
628	นาง ศิรดา เอียดแก้ว	ศษ.ม.(ภาษาไทย)	21-2-08-6500-769	ครู	3	21-2-08-6500-769	ครู	3	474,120	67,200	67,200	608,520
629	นางสาว สันทนา แก้วทนต์	ศศ.บ.(ภาษาไทย)	21-2-08-6500-770	ครู	2	21-2-08-6500-770	ครู	2	368,280	42,000	-	410,280
630	นาง จีราวรรณ ศิริสมบัติ	ศศ.บ.(ภาษาอังกฤษ)	21-2-08-6500-771	ครู	3	21-2-08-6500-771	ครู	3	566,880	67,200	67,200	701,280
631	นางสาว นิชาภา สมเชื้อ	ศษ.ม.(การบริหารการศึกษา)	21-2-08-6500-772	ครู	3	21-2-08-6500-772	ครู	3	405,120	67,200	67,200	539,520
632	นาง ศิริพร ขุนรัตน์	ศษ.ม.(วิทยาศาสตร์)	21-2-08-6500-773	ครู	3	21-2-08-6500-773	ครู	3	427,800	67,200	67,200	562,200
633	นางสาว ภัทรานารี ลีขวัญ	ศศ.บ.(การจัดการทั่วไป)	21-2-08-6500-774	ครู	3	21-2-08-6500-774	ครู	3	415,320	67,200	67,200	549,720
634	นาง เพชรี มากมี	ศษ.ม.(คณิตศาสตร์)	21-2-08-6500-775	ครู	3	21-2-08-6500-775	ครู	3	420,120	67,200	67,200	554,520
635	นาง ชนิดา ปัญญาพงศ์ชัย	ศศ.บ.(การจัดการทั่วไป)	21-2-08-6500-776	ครู	3	21-2-08-6500-776	ครู	3	452,640	67,200	67,200	587,040
636	นางสาว อัญชลี หนูรักษ์	ศษ.ม.(การวัดผลและวิจัยการศึกษา)	21-2-08-6500-777	ครู	3	21-2-08-6500-777	ครู	3	452,640	67,200	67,200	587,040
637	นาง ทศนีย์ อินทรทัศน์	กศ.บ.(ภาษาไทย)	21-2-08-6500-778	ครู	3	21-2-08-6500-778	ครู	3	412,680	67,200	67,200	547,080
638	นางสาว ลลิตา สยงกุล	ค.บ.(สังคมศึกษา)	21-2-08-6500-779	ครู	3	21-2-08-6500-779	ครู	3	412,680	67,200	67,200	547,080
639	นาง ชุติมา ภูธรภักดี	ค.บ.(สังคมวิทยาและมนุษยวิทยา)	21-2-08-6500-780	ครู	1	21-2-08-6500-780	ครู	1	288,840	-	-	288,840
640	นาย วุฒิชัย ภู้อย	ศษ.ม.(การบริหารการศึกษา)	21-2-08-6500-781	ครู	3	21-2-08-6500-781	ครู	3	396,600	67,200	67,200	531,000
641	นาง สายวารี นาคจินดา	ค.บ.(คณิตศาสตร์)	21-2-08-6500-782	ครู	3	21-2-08-6500-782	ครู	3	460,440	67,200	67,200	594,840
642	นาง ปริชมน คงช่วย	ค.บ.(คอมพิวเตอร์)	21-2-08-6500-783	ครู	3	21-2-08-6500-783	ครู	3	401,160	67,200	67,200	535,560
643	นาง จีราพร รอดทอง	ค.บ.(ภาษาอังกฤษ)	21-2-08-6500-784	ครู	3	21-2-08-6500-784	ครู	3	840,840	67,200	67,200	975,240
644	ว่าที่ ร.ต. มานะศักดิ์ สมบูรณ์	ค.บ.(สังคมศึกษา)	21-2-08-6500-785	ครู	2	21-2-08-6500-785	ครู	2	376,560	42,000	-	418,560
645	นาง สมณชชา สืบโสตร์	ศษ.ม.(การบริหารการศึกษา)	21-2-08-6500-786	ครู	3	21-2-08-6500-786	ครู	3	405,120	67,200	67,200	
646	นาง กรรณิการ์ เต้าทอง	ศศ.บ.(ภาษาอังกฤษ)	21-2-08-6500-787	ครู	2	21-2-08-6500-787	ครู	2	336,960	42,000	-	378,960

ที่	ชื่อ - สกุล	คุณวุฒิ การศึกษา	กรอบอัตราค่าจ้างเดิม			กรอบอัตราค่าจ้างใหม่			เงินเดือน	เงินประจำตำแหน่ง		หมายเหตุ
			เลขที่ตำแหน่ง	ตำแหน่ง	อันดับ คศ.	เลขที่ตำแหน่ง	ตำแหน่ง	อันดับ คศ.		เงินประจำ ตำแหน่ง	เงินค่าตอบแทน/ เงินเพิ่มอื่น ๆ	
647	นาง สายทอง แก้วทอง	ค.บ.(ภาษาไทย)	21-2-08-6500-788	ครู	3	21-2-08-6500-788	ครู	3	397,920	67,200	67,200	532,320
648	นางสาว เพ็ญจันทร์ คงกำไร	ค.บ.(ภาษาไทย)	21-2-08-6500-789	ครู	1	21-2-08-6500-789	ครู	1	330,720	-	-	330,720
649	นาง ดวงพร ธรรมสังวาลย์	ศศ.บ.(ภาษาและวรรณคดีไทย)	21-2-08-6500-790	ครู	3	21-2-08-6500-790	ครู	3	690,240	67,200	67,200	824,640
650	นางสาว มนันทพัทธ์ ศรีอุทัย	ค.บ.(สังคมศึกษา)	21-2-08-6500-791	ครู	2	21-2-08-6500-791	ครู	2	560,160	42,000	-	602,160
651	นางสาว ทิฎากรณ์ คงด้วง	กศ.บ.(คณิตศาสตร์)	21-2-08-6500-792	ครู	3	21-2-08-6500-792	ครู	3	741,600	67,200	67,200	876,000
652	นาง กษมา รัตนถาวร	ค.บ.(คณิตศาสตร์)	21-2-08-6500-793	ครู	3	21-2-08-6500-793	ครู	3	392,040	67,200	67,200	526,440
653	นาย สงวน จันทร์สุข	ค.บ.(ศิลปศึกษา)	21-2-08-6500-794	ครู	3	21-2-08-6500-794	ครู	3	429,120	67,200	67,200	563,520
654	นางสาว จุฬามาศ หอยแก้ว	ศศ.บ.(ออกแบบนิเทศศิลป์)	21-2-08-6500-795	ครู	2	21-2-08-6500-795	ครู	2	342,840	42,000	-	384,840
655	นาง พัชรี สังข์ทองเงิน	ค.บ.(สังคมศึกษา)	21-2-08-6500-796	ครู	1	21-2-08-6500-796	ครู	1	321,120	-	-	321,120
656	นาง จินดารัตน์ สักคะนายก	กศ.บ.(การแนะแนว)	21-2-08-6500-797	ครู	3	21-2-08-6500-797	ครู	3	699,000	67,200	67,200	833,400
657	นางสาว พวงผกา เพชรรัตน์	ค.บ.(การศึกษาปฐมวัย)	21-2-08-6500-798	ครู	3	21-2-08-6500-798	ครู	3	550,560	67,200	67,200	684,960
658	นาง นันทา จวงศรี	ค.บ.(ภาษาไทย)	21-2-08-6500-799	ครู	3	21-2-08-6500-799	ครู	3	406,440	67,200	67,200	540,840
659	นางสาว กิตติยา ชูจันทร์	ค.บ.(คณิตศาสตร์)	21-2-08-6500-800	ครู	3	21-2-08-6500-800	ครู	3	412,680	67,200	67,200	547,080
660	นาง อุไรรัตน์ ยอดมณี	ค.บ.(การศึกษาพิเศษระดับประถมศึกษา)	21-2-08-6500-801	ครู	3	21-2-08-6500-801	ครู	3	374,640	67,200	67,200	509,040
661	นางสาว ชนกรณ์ เอียดแก้ว	ศษ.ม.(การบริหารการศึกษา)	21-2-08-6500-802	ครู	3	21-2-08-6500-802	ครู	3	397,920	67,200	67,200	532,320
662	นาง โกศล เทพมณี	ค.บ.(การปฐมวัย)	21-2-08-6500-803	ครู	3	21-2-08-6500-803	ครู	3	405,120	67,200	67,200	539,520
663	นาง สมพิศ สองสี	ศษ.ม.(การบริหารการศึกษา)	21-2-08-6500-804	ครู	3	21-2-08-6500-804	ครู	3	406,440	67,200	67,200	540,840
664	นาง กนกพร ขำเกิด	ศษ.ม.(การบริหารการศึกษา)	21-2-08-6500-805	ครู	3	21-2-08-6500-805	ครู	3	405,120	67,200	67,200	539,520
665	นาง อรษา พุทธนำพา	ค.บ.(การศึกษาพิเศษมัธยมศึกษา)	21-2-08-6500-806	ครู	3	21-2-08-6500-806	ครู	3	390,720	67,200	67,200	525,120
666	นาง สุดาภัทร นันทะชิน	กศ.บ.(ภาษาไทย)	21-2-08-6500-807	ครู	3	21-2-08-6500-807	ครู	3	412,680	67,200	67,200	547,080
667	นาง เรณู จันทน์	ค.บ.(ภาษาอังกฤษ)	21-2-08-6500-808	ครู	3	21-2-08-6500-808	ครู	3	403,800	67,200	67,200	538,200
668	นาง พจนีย์ ปานสังข์	ศศ.บ.(การจัดการทั่วไป บัณฑิต)	21-2-08-6500-809	ครู	3	21-2-08-6500-809	ครู	3	390,720	67,200	67,200	525,120
พนักงานจ้างตามภารกิจ												
669	ว่าง		2662-5	บุคลากรสนับสนุนการสอน	-	2662-5	บุคลากรสนับสนุนการสอน	-	138,000	-	-	138,000
670	นางสาว พิมพ์พิศา แซ่พั่ง	ปวช.	2913-5	บุคลากรสนับสนุนการสอน	-	2913-5	บุคลากรสนับสนุนการสอน	-	159,420	-	-	159,420
671	นางสาว วรภา ไชยจตุติ	ปวช.	1152-5	บุคลากรสนับสนุนการสอน	-	1152-5	บุคลากรสนับสนุนการสอน	-	159,420	-	-	159,420
672	นางสาว สุรศักดิ์ ยุวราชรัตนากร	ปวช.	3344-5	บุคลากรสนับสนุนการสอน	-	3344-5	บุคลากรสนับสนุนการสอน	-	159,420	-	-	159,420

ที่	ชื่อ - สกุล	คุณวุฒิ การศึกษา	กรอบอัตราค่าจ้างเดิม			กรอบอัตราค่าจ้างใหม่			เงินเดือน	เงินประจำตำแหน่ง		หมายเหตุ
			เลขที่ตำแหน่ง	ตำแหน่ง	อันดับ คศ.	เลขที่ตำแหน่ง	ตำแหน่ง	อันดับ คศ.		เงินประจำ ตำแหน่ง	เงินค่าตอบแทน/ เงินเพิ่มอื่น ๆ	
673	นางสาว รัชฎา เยี่ยมเวช	ปวช.	2245-5	บุคลากรสนับสนุนการสอน	-	2245-5	บุคลากรสนับสนุนการสอน	-	159,420	-	-	159,420
674	นางสาว ศุภกานต์ บุญนุชิต	ปวช.	3647-5	บุคลากรสนับสนุนการสอน	-	3647-5	บุคลากรสนับสนุนการสอน	-	141,240	-	-	
675	นางสาว เรวดี เดชะบุญ	ปวช.	3646-5	บุคลากรสนับสนุนการสอน	-	3646-5	บุคลากรสนับสนุนการสอน	-	141,240	-	-	141,240
676	นางสาว วีราชินันท์ ภูักกตีพันธ์	ปวช.	2426-5	บุคลากรสนับสนุนการสอน	-	2426-5	บุคลากรสนับสนุนการสอน	-	141,240	-	-	
	พนักงานจ้างทั่วไป											
677	นาย ภัคดี สุวรรณ	ปวช.	230-4(พ)	ภารโรง	-	230-4(พ)	ภารโรง	-	108,000	-	-	108,000
678	นาย สากล พรหมอาวุธ	ปวช.	235-4(พ)	ภารโรง	-	235-4(พ)	ภารโรง	-	108,000	-	-	108,000

ที่	ชื่อ - สกุล	คุณวุฒิ การศึกษา	กรอบอัตราค่าจ้างเดิม			กรอบอัตราค่าจ้างใหม่			เงินเดือน	เงินประจำตำแหน่ง		หมายเหตุ
			เลขที่ตำแหน่ง	ตำแหน่ง	อันดับ คศ.	เลขที่ตำแหน่ง	ตำแหน่ง	อันดับ คศ.		เงินประจำ ตำแหน่ง	เงินค่าตอบแทน/ เงินเพิ่มอื่น ๆ	
โรงเรียนเทศบาลวัดเสาธงทอง												
679	นาง นิตยา ทองนุ่น	ศษ.ม.(การบริหารการศึกษา)	21-2-08-5500-810	ผู้อำนวยการสถานศึกษา	4	21-2-08-5500-810	ผู้อำนวยการสถานศึกษา	4	739,800	118,800	118,800	977,400
680	นาย ไตรวัฒน์ ตรีสัตย์พันธ์	ศษ.ม.(หลักสูตรและการสอน)	21-2-08-5500-811	รองผู้อำนวยการสถานศึกษา	3	21-2-08-5500-811	รองผู้อำนวยการสถานศึกษา	3	410,040	67,200	67,200	544,440
681	นางสาว โฉมฎีกา สุขศรีโรจน์	ศษ.ม.(การบริหารการศึกษา)	21-2-08-6500-812	ครู	3	21-2-08-6500-812	ครู	3	379,440	67,200	67,200	513,840
682	นาง มาติยะห์ อีสสภาพ	ค.บ.(ภาษาอังกฤษ)	21-2-08-6500-813	ครู	3	21-2-08-6500-813	ครู	3	511,440	67,200	67,200	645,840
683	นาง พรพิมล ราชกิจกำจร	ศษ.ม.(การบริหารการศึกษา)	21-2-08-6500-814	ครู	3	21-2-08-6500-814	ครู	3	621,720	67,200	67,200	756,120
684	นาง युภา ทับเที่ยง	ค.บ.(ภาษาไทย)	21-2-08-6500-815	ครู	1	21-2-08-6500-815	ครู	1	316,200	-	-	316,200
685	นาง ฉวีวรรณ ยี่สมัน	ค.บ.(ภาษาไทย)	21-2-08-6500-816	ครู	3	21-2-08-6500-816	ครู	3	420,120	67,200	67,200	554,520
686	นางสาว ปันสุธา ย้อยนวล	ค.บ.(ศิลปศึกษา)	21-2-08-6500-817	ครู	3	21-2-08-6500-817	ครู	3	385,440	67,200	67,200	519,840
687	นางสาว นุชนาฏ ถนอมทิพย์	ค.บ.(ประวัติศาสตร์)	21-2-08-6500-818	ครู	2	21-2-08-6500-818	ครู	2	334,800	42,000	-	376,800
688	นางสาว อมรรัตน์ จุติยนต์	ศศ.บ.(ภาษาอังกฤษ)	21-2-08-6500-819	ครู	3	21-2-08-6500-819	ครู	3	411,360	67,200	67,200	545,760
689	นาง รัชกร ชีซ้าง	ศษ.ม.(การบริหารการศึกษา)	21-2-08-6500-820	ครู	3	21-2-08-6500-820	ครู	3	491,160	67,200	67,200	625,560
690	นาง ศศิธร เทพรัตน์	ศษ.ม.(การบริหารการศึกษา)	21-2-08-6500-821	ครู	3	21-2-08-6500-821	ครู	3	548,880	67,200	67,200	683,280
691	นาย ไพรัตน์ กาญจนารักษ์	ค.บ.(สังคมศึกษา)	21-2-08-6500-822	ครู	3	21-2-08-6500-822	ครู	3	411,360	67,200	67,200	545,760
692	นางสาว จิตรพร ใจห้าว	ค.บ.(คณิตศาสตร์)	21-2-08-6500-823	ครู	3	21-2-08-6500-823	ครู	3	566,880	67,200	67,200	701,280
693	นางสาว ญัฐินี มุสิกชาติ	ค.บ.(ปฐมวัย)	21-2-08-6500-824	ครู	2	21-2-08-6500-824	ครู	2	315,720	42,000	-	357,720
694	นางสาว สายชล เลิศบุรุษ	วท.บ.(คณิตศาสตร์)	21-2-08-6500-825	ครู	3	21-2-08-6500-825	ครู	3	441,960	67,200	67,200	576,360
695	นาง มาณี ศรีหะรัญ	ค.บ.(คณิตศาสตร์)	21-2-08-6500-826	ครู	1	21-2-08-6500-826	ครู	1	327,720	-	-	327,720
696	นาง ยวนใจ ขาวซัง	ค.บ.(ชีววิทยา)	21-2-08-6500-827	ครู	3	21-2-08-6500-827	ครู	3	676,320	67,200	67,200	810,720
697	นางสาว ชุตาทิ์ ยืนยง	ศษ.ม.(การบริหารการศึกษา)	21-2-08-6500-828	ครู	3	21-2-08-6500-828	ครู	3	434,040	67,200	67,200	568,440
698	นางสาว เพ็ญศิริ จิตมนัส	ค.บ.(สุขศึกษา)	21-2-08-6500-829	ครู	4	21-2-08-6500-829	ครู	4	621,840	118,800	118,800	859,440
699	นาง อัครศ เต็มสังข์	ค.บ.(ปฐมวัย)	21-2-08-6500-830	ครู	3	21-2-08-6500-830	ครู	3	545,400	67,200	67,200	679,800
700	นาง นงเยาว์ ลำดับพงษ์	ค.บ.(ประถมศึกษา)	21-2-08-6500-831	ครู	3	21-2-08-6500-831	ครู	3	401,160	67,200	67,200	535,560
701	นาย เนติวัฒน์ กิจบรรทัด	ศษ.ม.(การบริหารการศึกษา)	21-2-08-6500-832	ครู	2	21-2-08-6500-832	ครู	2	354,360	42,000	-	396,360
702	นางสาว จงกลณี กรุณามัยวงศ์	ค.บ.(คณิตศาสตร์)	21-2-08-6500-833	ครู	3	21-2-08-6500-833	ครู	3	390,720	67,200	67,200	525,120

ที่	ชื่อ - สกุล	คุณวุฒิ การศึกษา	กรอบอัตราค่าจ้างเดิม			กรอบอัตราค่าจ้างใหม่			เงินเดือน	เงินประจำตำแหน่ง		หมายเหตุ
			เลขที่ตำแหน่ง	ตำแหน่ง	อันดับ คศ.	เลขที่ตำแหน่ง	ตำแหน่ง	อันดับ คศ.		เงินประจำ ตำแหน่ง	เงินค่าตอบแทน/ เงินเพิ่มอื่น ๆ	
	<u>พนักงานจ้างตามภารกิจ</u>											
703	นาง จิรารัตน์ ปรางค์เพชร	ปวช.	1149-5	บุคลากรสนับสนุนการสอน	-	1149-5	บุคลากรสนับสนุนการสอน	-	165,480	-	-	165,480
704	นาย อนันต์ อัยดงษ์	ปวช.	2914-5	บุคลากรสนับสนุนการสอน	-	2914-5	บุคลากรสนับสนุนการสอน	-	159,420	-	-	159,420

ที่	ชื่อ - สกุล	คุณวุฒิ การศึกษา	กรอบอัตราค่าจ้างเดิม			กรอบอัตราค่าจ้างใหม่			เงินเดือน	เงินประจำตำแหน่ง		หมายเหตุ
			เลขที่ตำแหน่ง	ตำแหน่ง	อันดับ คศ.	เลขที่ตำแหน่ง	ตำแหน่ง	อันดับ คศ.		เงินประจำ ตำแหน่ง	เงินค่าตอบแทน/ เงินเพิ่มอื่น ๆ	
โรงเรียนเทศบาลวัดใหญ่												
705	นาย ประเสริฐศักดิ์ สมจิตต์	ศศ.ม.(รัฐศาสตร์)	21-2-08-5500-834	ผู้อำนวยการสถานศึกษา	4	21-2-08-5500-834	ผู้อำนวยการสถานศึกษา	4	638,160	118,800	118,800	875,760
706	นาง บุษบัน ท้วจบ	ศษ.ม.(การบริหารการศึกษา)	21-2-08-5500-835	รองผู้อำนวยการสถานศึกษา	4	21-2-08-5500-835	รองผู้อำนวยการสถานศึกษา	4	636,600	118,800	118,800	874,200
707	นาย ณัฐจิวณิษฐ์ ศรีจำนอง	ศษ.ม.(การบริหารการศึกษา)	21-2-08-5500-836	รองผู้อำนวยการสถานศึกษา	3	21-2-08-5500-836	รองผู้อำนวยการสถานศึกษา	3	459,120	67,200	67,200	593,520
708	นางสาว กิตติยาภรณ์ ชนะพล	ศษ.ม.(การบริหารการศึกษา)	21-2-08-6500-837	ครู	3	21-2-08-6500-837	ครู	3	543,600	67,200	67,200	678,000
709	นาง ราตรีเพ็ญ คงพอม	ศษ.ม.(การบริหารการศึกษา)	21-2-08-6500-838	ครู	3	21-2-08-6500-838	ครู	3	611,040	67,200	67,200	745,440
710	นาง ณพิชญา สุขศรีวรรณ	ศษ.บ.(สังคมศึกษา)	21-2-08-6500-839	ครู	3	21-2-08-6500-839	ครู	3	602,400	67,200	67,200	736,800
711	นาง อรพิน พาหุบุตร	ค.บ.(แนะแนว)	21-2-08-6500-840	ครู	3	21-2-08-6500-840	ครู	3	484,080	67,200	67,200	618,480
712	นาง วรณีย์ จำปีพันธ์	ค.บ.(ภาษาไทย)	21-2-08-6500-841	ครู	3	21-2-08-6500-841	ครู	3	443,280	67,200	67,200	577,680
713	นาง มนยูพา ใจดี	ศษ.ม.(การบริหารการศึกษา)	21-2-08-6500-842	ครู	3	21-2-08-6500-842	ครู	3	403,800	67,200	67,200	538,200
714	นางสาว ศรีณยา ศรีสุวรรณ	ศษ.ม.(บริหารการศึกษา)	21-2-08-6500-843	ครู	3	21-2-08-6500-843	ครู	3	557,880	67,200	67,200	692,280
715	นางสาว จิราภรณ์ นนทามิตร	ค.บ.(วิทยาศาสตร์)	21-2-08-6500-844	ครู	3	21-2-08-6500-844	ครู	3	412,680	67,200	67,200	547,080
716	นาย สำราญ นาคพันธ์	ค.บ.(วิทยาศาสตร์)	21-2-08-6500-845	ครู	3	21-2-08-6500-845	ครู	3	467,280	67,200	67,200	601,680
717	นาง ดรุณี ธรรมิกะกุล	ค.บ.(สังคมศึกษา)	21-2-08-6500-846	ครู	3	21-2-08-6500-846	ครู	3	441,960	67,200	67,200	576,360
718	นางสาว ปราณี เขตนคร	ศษ.ม.(บริหารการศึกษา)	21-2-08-6500-847	ครู	3	21-2-08-6500-847	ครู	3	403,800	67,200	67,200	538,200
719	นางสาว พนิดาภรณ์ สุวรรณเปี่ยม	ค.บ.(ภาษาไทย)	21-2-08-6500-848	ครู	1	21-2-08-6500-848	ครู	1	235,680	-	-	235,680
720	นาง อารีย์ จันทร์เมือง	ค.บ.(คณิตศาสตร์)	21-2-08-6500-849	ครู	3	21-2-08-6500-849	ครู	3	683,520	67,200	67,200	817,920
721	นาง อภิญญา ยุทธชัย	ค.บ.(ปฐมวัย)	21-2-08-6500-850	ครู	1	21-2-08-6500-850	ครู	1	320,040	-	-	320,040
722	นาง อรพินิต พงศ์พัสสะระ	ค.บ.(สังคมศึกษา)	21-2-08-6500-851	ครู	3	21-2-08-6500-851	ครู	3	382,080	67,200	67,200	516,480
723	นางสาว เพ็ชจรี เชิดชู	วท.บ.(คณิตศาสตร์)	21-2-08-6500-852	ครู	3	21-2-08-6500-852	ครู	3	427,800	67,200	67,200	562,200
724	นางสาว ธิตาดาว รังสิมันตุชาติ	ค.บ.(บริหารทรัพยากร)	21-2-08-6500-853	ครู	1	21-2-08-6500-853	ครู	1	308,520	-	-	308,520
725	นางสาว ดุษฎี บุรีศรี	ศษ.ม.(การบริหารการศึกษา)	21-2-08-6500-854	ครู	2	21-2-08-6500-854	ครู	2	348,000	42,000	-	390,000
726	นาง ภาณีชา เนินพรหม	ศษ.ม.(การบริหารการศึกษา)	21-2-08-6500-855	ครู	2	21-2-08-6500-855	ครู	2	333,720	42,000	-	375,720
727	นาง สายไหม จิรายุภัทร	ก.ศ.บ.(เคมี)	21-2-08-6500-856	ครู	3	21-2-08-6500-856	ครู	3	545,400	67,200	67,200	679,800
728	นางสาว จุฬารัตน์ แก้วสุขศรี	ศษ.ม.(การบริหารการศึกษา)	21-2-08-6500-857	ครู	3	21-2-08-6500-857	ครู	3	434,040	67,200	67,200	568,440
729	นางสาว ภาวิณี สุกงา	ศษ.ม.(นาฏศิลป์ไทย)	21-2-08-6500-858	ครู	3	21-2-08-6500-858	ครู	3	457,800	67,200	67,200	592,200
730	นางสาว เจตสริน ชูศรี	วท.บ.(คณิตศาสตร์)	21-2-08-6500-859	ครู	3	21-2-08-6500-859	ครู	3	441,960	67,200	67,200	576,360

ที่	ชื่อ - สกุล	คุณวุฒิ การศึกษา	กรอบอัตราเก่าเดิม			กรอบอัตราค่าใหม่			เงินเดือน	เงินประจำตำแหน่ง		หมายเหตุ
			เลขที่ตำแหน่ง	ตำแหน่ง	อันดับ คศ.	เลขที่ตำแหน่ง	ตำแหน่ง	อันดับ คศ.		เงินประจำ ตำแหน่ง	เงินค่าตอบแทน/ เงินเพิ่มอื่น ๆ	
731	นาง เพ็ญนิภา นนทเกท	ค.บ.(ภาษาไทย)	21-2-08-6500-860	ครู	3	21-2-08-6500-860	ครู	3	396,600	67,200	67,200	531,000
732	นางสาว นุชนาถ ชินบดี	ศษ.ม.(การบริหารการศึกษา)	21-2-08-6500-861	ครู	2	21-2-08-6500-861	ครู	2	334,800	42,000	-	376,800
733	นาง นงนุช ดุษฎีวงศ์	ค.บ.(วิทยาศาสตร์ทั่วไป)	21-2-08-6500-862	ครู	3	21-2-08-6500-862	ครู	3	467,280	67,200	67,200	601,680
734	นางสาว ชลรส สุนทรลักษณ์	ศษ.ม.(หลักสูตรและการสอน)	21-2-08-6500-863	ครู	3	21-2-08-6500-863	ครู	3	450,000	67,200	67,200	584,400
735	นาง วลัยดา ดาษนิกร	ค.บ.(เทคโนโลยี)	21-2-08-6500-864	ครู	3	21-2-08-6500-864	ครู	3	557,880	67,200	67,200	692,280
736	นางสาว วิไล ศิริพันธ์	ศษ.บ.(สังคมศึกษา)	21-2-08-6500-865	ครู	3	21-2-08-6500-865	ครู	3	589,920	67,200	67,200	724,320
737	นาง กัญฐนิตย์ สุภาพร	ค.บ.(กศน.นอกระบบ)	21-2-08-6500-866	ครู	3	21-2-08-6500-866	ครู	3	611,040	67,200	67,200	745,440
738	นาย ประสิทธิ์ สีชุม	ค.บ.(พลศึกษา)	21-2-08-6500-867	ครู	3	21-2-08-6500-867	ครู	3	395,280	67,200	67,200	529,680
739	นาง ปารีชาติ วุฒิมานพ	ค.บ.(สังคมศึกษา)	21-2-08-6500-868	ครู	3	21-2-08-6500-868	ครู	3	414,000	67,200	67,200	548,400
740	นางสาว สมมาศ น้อยทับทิม	ศศ.บ.(เศรษฐศาสตร์)	21-2-08-6500-869	ครู	3	21-2-08-6500-869	ครู	3	402,480	67,200	67,200	536,880
741	นาย ยุทธศักดิ์ กาญจนครุฑ	วท.บ.(สันนทาการ)	21-2-08-6500-870	ครู	2	21-2-08-6500-870	ครู	2	361,800	42,000	-	403,800
742	นางสาว บุษบา แดงหวาน	ค.บ.(การศึกษาปฐมวัย)	21-2-08-6500-871	ครู	2	21-2-08-6500-871	ครู	2	377,280	42,000	-	419,280
743	นาง รวิวรรณ มณีโชติ	ค.บ.(ภาษาไทย)	21-2-08-6500-872	ครู	3	21-2-08-6500-872	ครู	3	389,400	67,200	67,200	523,800
744	นางสาว จิรภา รักจ้อย	ค.บ.(อังกฤษ)	21-2-08-6500-873	ครู	3	21-2-08-6500-873	ครู	3	403,800	67,200	67,200	538,200
745	นาง สุภานัน ทองปาน	ศษ.ม.(การบริหารการศึกษา)	21-2-08-6500-874	ครู	3	21-2-08-6500-874	ครู	3	402,480	67,200	67,200	536,880
746	นาง จิตติมา หอแก้ว	ค.บ.(คณิตศาสตร์)	21-2-08-6500-875	ครู	3	21-2-08-6500-875	ครู	3	382,080	67,200	67,200	516,480
747	นาง สุวภัทร สุขปาน	ค.บ.(อังกฤษ)	21-2-08-6500-876	ครู	2	21-2-08-6500-876	ครู	2	380,760	42,000	-	422,760
748	นาง สายใจ อินทรณรงค์	ค.บ.(เกษตร)	21-2-08-6500-090	ครู	4	21-2-08-6500-090	ครู	4	579,000	118,800	118,800	816,600
	ลูกจ้างประจำ											
749	นาย เสรี แก้วเนิน	ม.6	240-4	ภารโรง	-	240-4	ภารโรง	-	229,200	-	-	229,200
	พนักงานจ้างตามภารกิจ											
750	นางสาว ธนัตพร สงวนถ้อย	ปวช.	1151-5	บุคลากรสนับสนุนการสอน	-	1151-5	บุคลากรสนับสนุนการสอน	-	165,480	-	-	165,480
751	นางสาว อลิสา วงศ์พิศาล	ปวช.	2424-5	บุคลากรสนับสนุนการสอน	-	2424-5	บุคลากรสนับสนุนการสอน	-	159,420	-	-	159,420
752	นาง วรณยูภา ทองศรีจันทร์	ปวช.	2915-5	บุคลากรสนับสนุนการสอน	-	2915-5	บุคลากรสนับสนุนการสอน	-	159,420	-	-	159,420
753	นาง ว่าง		3648-5	บุคลากรสนับสนุนการสอน	-	3648-5	บุคลากรสนับสนุนการสอน	-	138,000	-	-	138,000
	พนักงานจ้างทั่วไป											
754	นาย พิชัย ช้างรัมย์	ปวช.	227-4(พ)	ภารโรง	-	227-4(พ)	ภารโรง	-	108,000	-	-	108,000

ที่	ชื่อ - สกุล	คุณวุฒิ การศึกษา	กรอบอัตราเก่าเดิม			กรอบอัตรากำลังใหม่			เงินเดือน	เงินประจำตำแหน่ง		หมายเหตุ	
			เลขที่ตำแหน่ง	ตำแหน่ง	อันดับ คศ.	เลขที่ตำแหน่ง	ตำแหน่ง	อันดับ คศ.		เงินประจำ ตำแหน่ง	เงินค่าตอบแทน/ เงินเพิ่มอื่น ๆ		
โรงเรียนนานาชาติเทศบาลนครศรีธรรมราช													
755	นาย สมจินต์ รอดแก้ว	วท.บ.(ชีววิทยา)	21-2-08-6500-495	ครู	3	21-2-08-6500-495	ครู	3	368,640	67,200	67,200	503,040	
756	นางสาว ว่าง		21-2-08-6500-877	ครู	2	21-2-08-6500-877	ครู	2	342,360	42,000	-	384,360	
757	นาง โชศิกา ธรรมิกะกุล	ค.ม.(การวิจัยและสถิติทางการศึกษา)	21-2-08-6500-878	ครู	3	21-2-08-6500-878	ครู	3	410,040	67,200	67,200	544,440	
758	นาง พรชนิษฐ์ นาคสุวรรณ	ศษ.บ.(คณิตศาสตร์)	21-2-08-6500-879	ครู	3	21-2-08-6500-879	ครู	3	411,360	67,200	67,200	545,760	
759	นาง ณหทัย จันทรร	ศษ.ม.(การบริหารการศึกษา)	21-2-08-6500-880	ครู	3	21-2-08-6500-880	ครู	3	463,320	67,200	67,200	597,720	
760	นางสาว จารุณี พรหมอนุมิตี	ค.ม.(การบริหารการศึกษา)	21-2-08-6500-881	ครู	3	21-2-08-6500-881	ครู	3	431,400	67,200	67,200	565,800	
761	นาง ธนพร ภูธรภักดี	ศษ.ม.(การบริหารการศึกษา)	21-2-08-6500-882	ครู	3	21-2-08-6500-882	ครู	3	426,480	67,200	67,200	560,880	
762	นาง นลินทิพย์ จุติยนต์	ศ.บ.(จิตวิทยาและการแนะแนว)	21-2-08-6500-883	ครู	1	21-2-08-6500-883	ครู	1	321,600	-	-	321,600	
763	นาง สุจิตตรา กรุงไกรจักร์	ค.บ.(วิทยาศาสตร์ทั่วไป)	21-2-08-6500-884	ครู	3	21-2-08-6500-884	ครู	3	411,360	67,200	67,200	545,760	
764	นางสาว นงศ์รัตน์ มโนสงค์	ค.บ.(ภาษาไทย)	21-2-08-6500-885	ครู	3	21-2-08-6500-885	ครู	3	412,680	67,200	67,200	547,080	
765	นาง อมรรรัตน์ แรกรุ่น	ศษ.ม.(การบริหารการศึกษา)	21-2-08-6500-886	ครู	3	21-2-08-6500-886	ครู	3	447,360	67,200	67,200	581,760	
766	นางสาว ธัญดา หนูพันธ์	ค.บ.(ภาษาไทย)	21-2-08-6500-887	ครู	3	21-2-08-6500-887	ครู	3	393,960	67,200	67,200	528,360	
767	นาง อุมารณ์ สะพะพันธ์	ค.บ.(ภาษาไทย)	21-2-08-6500-888	ครู	2	21-2-08-6500-888	ครู	2	332,640	42,000	-	374,640	
	พนักงานจ้างตามภารกิจ												
768	นางสาว บังอร เวชพิทักษ์	ปวช.	2244-5	บุคลากรสนับสนุนการสอน	-	2244-5	บุคลากรสนับสนุนการสอน	-	159,420	-	-	159,420	
769	นางสาว มลฤดี ปะทา	ปวช.	3505-5	บุคลากรสนับสนุนการสอน	-	3505-5	บุคลากรสนับสนุนการสอน	-	145,920	-	-	145,920	
	พนักงานจ้างทั่วไป												
770	นาย โชติวัฒน์ ฟุ้งเฟื่อง	ปวช.	2272-4	ภารโรง	-	2272-4	ภารโรง	-	108,000	-	-	108,000	

ที่	ชื่อ - สกุล	คุณวุฒิ การศึกษา	กรอบอัตราค่าจ้างเดิม			กรอบอัตราค่าจ้างใหม่			เงินเดือน	เงินประจำตำแหน่ง		หมายเหตุ
			เลขที่ตำแหน่ง	ตำแหน่ง	อันดับ คศ.	เลขที่ตำแหน่ง	ตำแหน่ง	อันดับ คศ.		เงินประจำ ตำแหน่ง	เงินค่าตอบแทน/ เงินเพิ่มอื่น ๆ	
โรงเรียนสาธิตเทศบาลวัดเพชรจริก												
771	นาง พฤษภา ปุยานุสรณ์	ศษ.ม.(บริหารการศึกษา)	21-2-08-5500-934	ผู้อำนวยการสถานศึกษา	4	21-2-08-5500-934	ผู้อำนวยการสถานศึกษา	4	772,680	118,800	118,800	1,010,280
772	นางสาว สุกัญญา สุวรรณระ	ศษ.ม.(บริหารการศึกษา)	21-2-08-5500-935	รองผู้อำนวยการสถานศึกษา	4	21-2-08-5500-935	รองผู้อำนวยการสถานศึกษา	4	560,880	118,800	118,800	798,480
773	นาย เอกพร ทองส่งโสม	ศษ.ม.(บริหารการศึกษา)	21-2-08-5500-936	รองผู้อำนวยการสถานศึกษา	4	21-2-08-5500-936	รองผู้อำนวยการสถานศึกษา	4	682,920	118,800	118,800	920,520
774	นางสาว วิไลพร อธิตั้ง	ค.บ.(สังคมศึกษา)	21-2-08-6500-937	ครู	3	21-2-08-6500-937	ครู	3	380,760	67,200	67,200	515,160
775	นาย ไพศาล ตั้งสุวรรณมณี	ศษ.ม.(บริหารการศึกษา)	21-2-08-6500-938	ครู	3	21-2-08-6500-938	ครู	3	402,480	67,200	67,200	536,880
776	นาง ขุติกาญจน์ สุประดิษฐ์	วท.ม.(คณิตศาสตร์)	21-2-08-6500-939	ครู	3	21-2-08-6500-939	ครู	3	440,640	67,200	67,200	575,040
777	นาย ปันณธร เล่งเจริญ	ศศ.ม.(อังกฤษสื่อสาร)	21-2-08-6500-940	ครู	3	21-2-08-6500-940	ครู	3	392,040	67,200	67,200	526,440
778	นาย นิมน ทองนอก	ศศ.ม.(พลศึกษา)	21-2-08-6500-941	ครู	4	21-2-08-6500-941	ครู	4	585,480	118,800	118,800	823,080
779	นาง ศิริมาศ ไชยนวงศ์	ค.บ.(คณิตศาสตร์)	21-2-08-6500-942	ครู	3	21-2-08-6500-942	ครู	3	602,400	67,200	67,200	736,800
780	นางสาว ศิรินันท์ สุวรรณมุสิก	ศษ.ม.(หลักสูตรและการสอน)	21-2-08-6500-943	ครู	3	21-2-08-6500-943	ครู	3	475,440	67,200	67,200	609,840
781	นางสาว ณัฐพัทธ์ ผดุงกิจ	ศศ.บ.(ภาษาอังกฤษธุรกิจ)	21-2-08-6500-944	ครู	1	21-2-08-6500-944	ครู	1	292,560	-	-	292,560
782	นาง สุภาวดี นพพล	วท.ม.(วิทยาศาสตร์ศึกษา)	21-2-08-6500-945	ครู	3	21-2-08-6500-945	ครู	3	418,800	67,200	67,200	553,200
783	นางสาว ปัทมณัญญ์ แก้วทงงค์	วท.บ.(ฟิสิกส์)	21-2-08-6500-946	ครู	2	21-2-08-6500-946	ครู	2	322,800	42,000	-	364,800
784	ว่าง		21-2-08-6500-947	ครู	3	21-2-08-6500-947	ครู	3	-	67,200	67,200	134,400
785	นาง ชุติรัตน์ รักสองหมื่น	ค.บ.(คณิตศาสตร์)	21-2-08-6500-948	ครู	3	21-2-08-6500-948	ครู	3	525,480	67,200	67,200	659,880
786	นางสาว ปราณีสร่า ไชยเจริญ	ค.บ.(คณิตศาสตร์)	21-2-08-6500-949	ครู	2	21-2-08-6500-949	ครู	2	368,640	42,000	-	410,640
787	นาง นิตติยา กังอนันต์	ศษ.ม.(บริหารการศึกษา)	21-2-08-6500-950	ครู	3	21-2-08-6500-950	ครู	3	442,080	67,200	67,200	576,480
788	นาง สุวีรรณ มีชัย	ค.บ.(คณิตศาสตร์)	21-2-08-6500-951	ครู	3	21-2-08-6500-951	ครู	3	405,120	67,200	67,200	539,520
789	นางสาว จิระพันธ์ ขาวยีน	ค.บ.(ภาษาอังกฤษ)	21-2-08-6500-952	ครู	3	21-2-08-6500-952	ครู	3	711,120	67,200	67,200	845,520
790	นาง ธิติรัตน์ เกอียงเกลา	ศษ.ม.(การศึกษาผู้ใหญ่)	21-2-08-6500-953	ครู	3	21-2-08-6500-953	ครู	3	330,960	67,200	67,200	465,360
791	นาง สุภาภรณ์ หมั่นถนอม	ค.บ.(คณิตศาสตร์)	21-2-08-6500-954	ครู	3	21-2-08-6500-954	ครู	3	389,400	67,200	67,200	523,800
792	นางสาว สุวิมล ฤทธิพันธ์	วท.บ.(ฟิสิกส์)	21-2-08-6500-955	ครู	3	21-2-08-6500-955	ครู	3	425,160	67,200	67,200	559,560
793	นาง สุจรรยา อักษรกุล	ค.บ.(นาฏศิลป์)	21-2-08-6500-956	ครู	3	21-2-08-6500-956	ครู	3	671,160	67,200	67,200	805,560
794	นาง วาสนาเขต พิทักษ์จิตร	กศ.ม.(วิทย์-เคมี)	21-2-08-6500-957	ครู	4	21-2-08-6500-957	ครู	4	575,160	118,800	118,800	812,760
795	นาย สมุธ เนาวิรุ่งโรจน์	วท.บ.(วิทยาศาสตร์)	21-2-08-6500-958	ครู	1	21-2-08-6500-958	ครู	1	324,120	-	-	324,120
796	ว่าง		21-2-08-6500-959	ครู	4	21-2-08-6500-959	ครู	4	342,360	118,800	118,800	579,960

ที่	ชื่อ - สกุล	คุณวุฒิ การศึกษา	กรอบอัตรากำลังเดิม			กรอบอัตรากำลังใหม่			เงินเดือน	เงินประจำตำแหน่ง		หมายเหตุ
			เลขที่ตำแหน่ง	ตำแหน่ง	อันดับ คศ.	เลขที่ตำแหน่ง	ตำแหน่ง	อันดับ คศ.		เงินประจำ ตำแหน่ง	เงินค่าตอบแทน/ เงินเพิ่มอื่น ๆ	
797	นางสาว กายจนา บุหลันพฤกษ์	วท.บ.(วิทย์-เคมี)	21-2-08-6500-960	ครู	1	21-2-08-6500-960	ครู	1	330,720	-	-	330,720
798	นางสาว ประภัสสร แดงรัตน์	ศศ.บ.(สังคมศึกษา)	21-2-08-6500-961	ครู	1	21-2-08-6500-961	ครู	1	281,160	-	-	281,160
799	นาง ทิพาพรรณ ประณูชนพรพาล	ศศ.บ.(ภาษาอังกฤษ)	21-2-08-6500-962	ครู	1	21-2-08-6500-962	ครู	1	285,480	-	-	285,480
800	นาย ระวี พิเคราะห์	ค.บ.(อังกฤษ)	21-2-08-6500-963	ครู	2	21-2-08-6500-963	ครู	2	470,640	42,000	-	512,640
801	นาย ภาวิฐ ภูมรินทร์	ศษ.ม.(บริหารการศึกษา)	21-2-08-6500-964	ครู	3	21-2-08-6500-964	ครู	3	459,120	67,200	67,200	593,520
802	นางสาว ศันสนีย์ อรุณจิตร	ศษ.ม.(หลักสูตรและการสอน)	21-2-08-6500-965	ครู	2	21-2-08-6500-965	ครู	2	399,120	42,000	-	441,120
803	นาง มัทนันท์ วรพุด	ค.บ.(ธุรกิจศึกษา)	21-2-08-6500-966	ครู	2	21-2-08-6500-966	ครู	2	377,640	42,000	-	419,640
804	นาง วิมล วงศ์ภักดี	กศ.บ.(วิทยาศาสตร์ชีวภาพ)	21-2-08-6500-967	ครู	3	21-2-08-6500-967	ครู	3	609,240	67,200	67,200	743,640
805	นาง สุรีพร สุขกาญจน์	ค.บ.(วิทยาศาสตร์ทั่วไป)	21-2-08-6500-968	ครู	1	21-2-08-6500-968	ครู	1	318,120	-	-	318,120
806	นาง วริษฐา บุรพัฒน์	ค.บ.(ปฐมวัย)	21-2-08-6500-969	ครู	3	21-2-08-6500-969	ครู	3	621,720	67,200	67,200	756,120
807	นางสาว อังคณา ราชสิทธิ์	ศษ.ม.(การบริหารการศึกษา)	21-2-08-6500-970	ครู	3	21-2-08-6500-970	ครู	3	435,360	67,200	67,200	569,760
808	นาย ดุริยา เย็นเอง	วท.บ.(เทคโนโลยี)	21-2-08-6500-971	ครู	1	21-2-08-6500-971	ครู	1	244,920	-	-	244,920
809	นาง อรุณรัตน์ รอดสม	กศ.บ.(วิทยาศาสตร์-เคมี)	21-2-08-6500-972	ครู	3	21-2-08-6500-972	ครู	3	459,120	67,200	67,200	593,520
810	นางสาว สุดารัตน์ จินดารัตน์	ศศ.บ.(ภาษาอังกฤษ)	21-2-08-6500-973	ครู	3	21-2-08-6500-973	ครู	3	423,840	67,200	67,200	558,240
811	นาย วิระ กระจาย	ศษ.ม.(หลักสูตรและการสอน)	21-2-08-6500-974	ครู	3	21-2-08-6500-974	ครู	3	526,800	67,200	67,200	661,200
812	นางสาว วรญา รัตนติลภ ภูเก็ต	ศศ.ม.(รัฐศาสตร์)	21-2-08-6500-975	ครู	3	21-2-08-6500-975	ครู	3	541,920	67,200	67,200	676,320
813	นาง ดรณิรัตน์ ลูกเซ็น	วท.ม.(คณิตศาสตร์)	21-2-08-6500-976	ครู	3	21-2-08-6500-976	ครู	3	474,120	67,200	67,200	608,520
814	นางสาว สิริจันทร์ทิพย์ ดวงประทุม	ศษ.ม.(คณิตศาสตร์)	21-2-08-6500-977	ครู	3	21-2-08-6500-977	ครู	3	457,800	67,200	67,200	592,200
815	นาง ปิยพัชร์ นิยมจิตร	ค.บ.(ภาษาไทย)	21-2-08-6500-978	ครู	3	21-2-08-6500-978	ครู	3	390,720	67,200	67,200	525,120
816	นาง สายใจ แก้วอ่อน	กศ.บ.(วิทย์-เคมี)	21-2-08-6500-979	ครู	4	21-2-08-6500-979	ครู	4	579,000	118,800	118,800	816,600
817	นาง วิบูล พิชัยยุทธ์	ศษ.ม.(การบริหารการศึกษา)	21-2-08-6500-980	ครู	3	21-2-08-6500-980	ครู	3	565,200	67,200	67,200	699,600
818	นาย คมกฤษ นิยมจิตร	ค.บ.(พลศึกษา)	21-2-08-6500-981	ครู	3	21-2-08-6500-981	ครู	3	376,800	67,200	67,200	511,200
819	นางสาว ศุภาภรณ์ แก้วเถื่อน	ค.ม.(วิทยาศาสตร์ศึกษา)	21-2-08-6500-982	ครู	3	21-2-08-6500-982	ครู	3	396,600	67,200	67,200	531,000
820	นาง สุมาลี คงแก้ว	ค.บ.(พลศึกษา)	21-2-08-6500-983	ครู	3	21-2-08-6500-983	ครู	3	397,920	67,200	67,200	532,320
821	นาง ชิดารัตน์ จิตสำรว	ค.บ.(คณิตศาสตร์)	21-2-08-6500-984	ครู	3	21-2-08-6500-984	ครู	3	406,440	67,200	67,200	540,840
822	นางสาว พรทิพย์ ภูศรีประสาท	ค.บ.(ภาษาไทย)	21-2-08-6500-985	ครู	3	21-2-08-6500-985	ครู	3	474,720	67,200	67,200	609,120
823	นาง มยุรา เสมอภพ	ค.บ.(ภาษาไทย)	21-2-08-6500-986	ครู	3	21-2-08-6500-986	ครู	3	390,720	67,200	67,200	525,120

ที่	ชื่อ - สกุล	คุณวุฒิ การศึกษา	กรอบอัตราเก่าเดิม			กรอบอัตราค่าใหม่			เงินเดือน	เงินประจำตำแหน่ง		หมายเหตุ
			เลขที่ตำแหน่ง	ตำแหน่ง	อันดับ คศ.	เลขที่ตำแหน่ง	ตำแหน่ง	อันดับ คศ.		เงินประจำ ตำแหน่ง	เงินค่าตอบแทน/ เงินเพิ่มอื่น ๆ	
824	นาย วุฒิพงศ์ ชูเสื่อหึ่ง	ศษ.ม.(การจัดการเทคโนโลยีสารสนเทศ)	21-2-08-6500-987	ครู	4	21-2-08-6500-987	ครู	4	480,240	118,800	118,800	717,840
825	นาง สุวดี หงส์พันธ์	ศษ.ม.(หลักสูตรและการสอน)	21-2-08-6500-988	ครู	2	21-2-08-6500-988	ครู	2	386,760	42,000	-	428,760
826	นาง กัญญาภา สุขชั้นทอง	ศษ.ม.(หลักสูตรและการสอน)	21-2-08-6500-989	ครู	3	21-2-08-6500-989	ครู	3	408,720	67,200	67,200	543,120
827	นาง มาลี คุ่มวิริยะ	ศษ.ม.(บริหารการศึกษา)	21-2-08-6500-990	ครู	3	21-2-08-6500-990	ครู	3	395,280	67,200	67,200	529,680
828	นาง พิศวิทย์ สุขอินทร์	ศษ.ม.(บรรณารักษศาสตร์)	21-2-08-6500-991	ครู	3	21-2-08-6500-991	ครู	3	386,760	67,200	67,200	521,160
829	นาย ชนะศักดิ์ บัวเพ็ชร์	ศษ.บ.(ภาษาอังกฤษ)	21-2-08-6500-992	ครู	2	21-2-08-6500-992	ครู	2	376,200	42,000	-	418,200
830	นางสาว ทองจุไร ศรีสะอาด	ศศ.บ.(ภาษาอังกฤษ)	21-2-08-6500-993	ครู	3	21-2-08-6500-993	ครู	3	388,080	67,200	67,200	522,480
831	นาง ขนิษฐา ช่อทอง	ค.บ.(จิตวิทยาและการแนะแนว)	21-2-08-6500-994	ครู	3	21-2-08-6500-994	ครู	3	392,040	67,200	67,200	526,440
832	นาย ปริญา จันทร์ขุม	ศศ.ม.(รัฐศาสตร์)	21-2-08-6500-995	ครู	3	21-2-08-6500-995	ครู	3	399,840	67,200	67,200	534,240
833	นางสาว ลัดดาวรรณ อรุณ	ค.บ.(ภาษาไทย)	21-2-08-6500-996	ครู	3	21-2-08-6500-996	ครู	3	418,800	67,200	67,200	553,200
834	นางสาว สุปรียา แป้นทอง	วท.ม.(คณิตศาสตร์)	21-2-08-6500-997	ครู	3	21-2-08-6500-997	ครู	3	427,800	67,200	67,200	562,200
835	นางสาว จันทนา อินทร์นิมิตร	ศษ.ม.(หลักสูตรและการสอน)	21-2-08-6500-998	ครู	3	21-2-08-6500-998	ครู	3	405,120	67,200	67,200	539,520
	ลูกจ้างประจำ											
836	นาย อนุวัฒน์ อักษรรัตน์	ม.6	228-4	ภารโรง	-	228-4	ภารโรง	-	232,920	-	-	232,920
	พนักงานจ้างตามภารกิจ											
837	นาง ณัฐฤดา ช้างกลาง	ปวช.	1145-5	บุคลากรสนับสนุนการสอน	-	1145-5	บุคลากรสนับสนุนการสอน	-	165,480	-	-	165,480
838	นาย ณัฐพงศ์ ลิ้มอรุณ	ปวช.	2907-5	บุคลากรสนับสนุนการสอน	-	2907-5	บุคลากรสนับสนุนการสอน	-	150,720	-	-	
839	นาย ณัฐพันธุ์ ลิ้มอรุณ	ปวช.	2428-5	บุคลากรสนับสนุนการสอน	-	2428-5	บุคลากรสนับสนุนการสอน	-	141,240	-	-	141,240
	พนักงานจ้างทั่วไป											
840	นาย สมยศ สิทธิ	ปวช.	2273-4	บุคลากรสนับสนุนการสอน	-	2273-4	บุคลากรสนับสนุนการสอน	-	108,000	-	-	108,000

ที่	ชื่อ - สกุล	คุณวุฒิ การศึกษา	กรอบอัตราเก่าเดิม			กรอบอัตราค่าใหม่			เงินเดือน	เงินประจำตำแหน่ง		หมายเหตุ
			เลขที่ตำแหน่ง	ตำแหน่ง	อันดับ คศ.	เลขที่ตำแหน่ง	ตำแหน่ง	อันดับ คศ.		เงินประจำ ตำแหน่ง	เงินค่าตอบแทน/ เงินเพิ่มอื่น ๆ	
ศูนย์พัฒนาเด็กเล็กชุมชนโสเจริญ												
841	นาง สุวีณา สุวีโล	ศษ.ม.(การบริหารการศึกษา)	21-2-08-6600-544	ครู	2	21-2-08-6600-544	ครู	2	340,680	42,000	-	382,680
	พนักงานจ้างตามภารกิจ											
842	นางสาว เสาวลักษณ์ วัชรพรม	ปวช.	-	ผช.ครูผู้ดูแลเด็ก	-	-	ผช.ครูผู้ดูแลเด็ก	-	165,480	-	-	165,480
843	นางสาว ปณิดา คงช่วย	ปวช.	-	ผช.ครูผู้ดูแลเด็ก	-	-	ผช.ครูผู้ดูแลเด็ก	-	165,480	-	-	165,480
ศูนย์พัฒนาเด็กเล็กชุมชนวัดหัวอิฐ												
844	นางสาว กุลจิรัฐ โธมา	ค.บ.(ประถมศึกษา)	21-2-08-6600-545	ครู	1	21-2-08-6600-545	ครู	1	322,320	-	-	322,320
845	นาง จิราวรรณ ผาดีจันทร์	ค.บ.(การศึกษาปฐมวัย)	21-2-08-6600-559	ครู	1	21-2-08-6600-559	ครู	1	297,000	-	-	297,000
	พนักงานจ้างตามภารกิจ											
846	นาง ราชนก สุวรรณเทพ	ปวช.	-	ผช.ครูผู้ดูแลเด็ก	-	-	ผช.ครูผู้ดูแลเด็ก	-	165,480	-	-	165,480
ศูนย์พัฒนาเด็กเล็กชุมชนการเคหะนครศรีธรรมราช												
847	นาง เย็นใจ คำนวนจิต	ค.บ.(การวัดผลการศึกษา)	21-2-08-6600-547	ครู	1	21-2-08-6600-547	ครู	1	316,800	-	-	316,800
	พนักงานจ้างตามภารกิจ											
848	นางสาว สุตารัตน์ จันทร์เมือง	ปวช.	-	ผช.ครูผู้ดูแลเด็ก	-	-	ผช.ครูผู้ดูแลเด็ก	-	165,480	-	-	165,480
ศูนย์พัฒนาเด็กเล็กชุมชนศาลามีชัย												
849	นาง รจนา พงศ์ยี่หล้า	ศษ.ม.(การบริหารการศึกษา)	21-2-08-6600-548	ครู	2	21-2-08-6600-548	ครู	2	328,680	42,000	-	370,680
	พนักงานจ้างตามภารกิจ											
850	นางสาว วนิดา พานิช	ปวช.	-	ผช.ครูผู้ดูแลเด็ก	-	-	ผช.ครูผู้ดูแลเด็ก	-	165,480	-	-	165,480
ศูนย์พัฒนาเด็กเล็กประตูลอด												
851	นางสาว สุกัญญา อุตรนาค	ศษ.บ.(การศึกษานอกระบบ)	21-2-08-6600-549	ครู	1	21-2-08-6600-549	ครู	1	309,720	-	-	309,720
852	นางสาว ผกามาศ เสนาทอง	ค.บ.(การศึกษาปฐมวัย)	21-2-08-6600-560	ครู	1	21-2-08-6600-560	ครู	1	284,640	-	-	284,640
	พนักงานจ้างตามภารกิจ											
853	นางสาว ธิดารัตน์ ไวยจารา	ปวช.	-	ผช.ครูผู้ดูแลเด็ก	-	-	ผช.ครูผู้ดูแลเด็ก	-	165,480	-	-	165,480
854	นางสาว อนิสา จันทร	ปวช.	-	ผช.ครูผู้ดูแลเด็ก	-	-	ผช.ครูผู้ดูแลเด็ก	-	165,480	-	-	165,480

ที่	ชื่อ - สกุล	คุณวุฒิ การศึกษา	กรอบอัตราเก่าดั้งเดิม			กรอบอัตราค่าจ้างใหม่			เงินเดือน	เงินประจำตำแหน่ง		หมายเหตุ
			เลขที่ตำแหน่ง	ตำแหน่ง	อันดับ คศ.	เลขที่ตำแหน่ง	ตำแหน่ง	อันดับ คศ.		เงินประจำ ตำแหน่ง	เงินค่าตอบแทน/ เงินเพิ่มอื่น ๆ	
ศูนย์พัฒนาเด็กเล็กชุมชนวัดเพชรจริก												
855	นางสาว มณฑิรา ทองนวน	ค.บ.(ศพท.ประถมศึกษา)	21-2-08-6600-550	ครู	1	21-2-08-6600-550	ครู	1	302,640	-	-	
	พนักงานจ้างตามภารกิจ											
856	นางสาว ปอราณันธุ์ รัตนภาหุ	ปวช.	-	ผช.ครูผู้ดูแลเด็ก	-	-	ผช.ครูผู้ดูแลเด็ก	-	165,480	-	-	165,480
ศูนย์พัฒนาเด็กเล็กชุมชนตากสิน-ชะเมา												
857	นาง อภิญญา รำจวน	ค.บ.(สังคมศึกษา)	21-2-08-6600-551	ครู	1	21-2-08-6600-551	ครู	1	309,720	-	-	309,720
	พนักงานจ้างตามภารกิจ											
858	นางสาว ปรีดา ผิวพ่อง	ปวช.	-	ผช.ครูผู้ดูแลเด็ก	-	-	ผช.ครูผู้ดูแลเด็ก	-	165,480	-	-	
ศูนย์พัฒนาเด็กเล็กชุมชนคูขวาง												
859	นางสาว นิตยา บุญปลั่งมภ์	ค.ม.(การบริหารการศึกษา)	21-2-08-6600-552	ครู	2	21-2-08-6600-552	ครู	2	323,880	42,000	-	323,880
860	นางสาว ศุภลักษณ์ สวัสดิ์	ค.บ.(การศึกษาอนุบาล)	21-2-08-6600-562	ครู	1	21-2-08-6600-562	ครู	1	285,480	-	-	285,480
	พนักงานจ้างตามภารกิจ											
861	นาง จารุณี มุสิกเหตุ	ปวช.	-	ผช.ครูผู้ดูแลเด็ก	-	-	ผช.ครูผู้ดูแลเด็ก	-	165,480	-	-	165,480
862	นางสาว กาญจนา จักขุมณี	ปวช.	-	ผช.ครูผู้ดูแลเด็ก	-	-	ผช.ครูผู้ดูแลเด็ก	-	165,480	-	-	165,480
863	นาง จินดา ศาลาพฤษ์	ปวช.	-	ผช.ครูผู้ดูแลเด็ก	-	-	ผช.ครูผู้ดูแลเด็ก	-	165,480	-	-	165,480
864	นาง พรทิพย์ สุกณา	ปวช.	-	ผช.ครูผู้ดูแลเด็ก	-	-	ผช.ครูผู้ดูแลเด็ก	-	165,480	-	-	165,480
865	นาง ศศิธร ภูมิชาติ	ปวช.	-	ผช.ครูผู้ดูแลเด็ก	-	-	ผช.ครูผู้ดูแลเด็ก	-	165,480	-	-	165,480
ศูนย์พัฒนาเด็กเล็กชุมชนหน้าสถานีรถไฟ												
866	นางสาว ทศญา พรหมเพียร	ค.ม.(การบริหารการศึกษา)	21-2-08-6600-553	ครู	2	21-2-08-6600-553	ครู	2	322,800	42000	-	322,800
867	นาง ชุติมา สมใจนึก	ค.บ.(การศึกษาปฐมวัย)	21-2-08-6600-561	ครู	1	21-2-08-6600-561	ครู	1	280,320	-	-	280,320
	พนักงานจ้างตามภารกิจ											
868	นางสาว ปวีรีศา บุญฉาย	ปวช.	-	ผช.ครูผู้ดูแลเด็ก	-	-	ผช.ครูผู้ดูแลเด็ก	-	159,420	-	-	159,420

ที่	ชื่อ - สกุล	คุณวุฒิ การศึกษา	กรอบอัตรากำลังเดิม			กรอบอัตรากำลังใหม่			เงินเดือน	เงินประจำตำแหน่ง		หมายเหตุ
			เลขที่ตำแหน่ง	ตำแหน่ง	อันดับ คศ.	เลขที่ตำแหน่ง	ตำแหน่ง	อันดับ คศ.		เงินประจำ ตำแหน่ง	เงินค่าตอบแทน/ เงินเพิ่มอื่น ๆ	
ศูนย์พัฒนาเด็กเล็กชุมชนท้าวโคตร												
869	นางสาว สุจิรา คณะแก้ว	ค.ม.(การบริหารการศึกษา)	21-2-08-6600-554	ครู	2	21-2-08-6600-554	ครู	2	328,680	-	-	328,680
	พนักงานจ้างตามภารกิจ											
870	นาง ปรียาภรณ์ ตั้งสุวรรณมณี	ปวช.	-	ผช.ครูผู้ดูแลเด็ก	-	-	ผช.ครูผู้ดูแลเด็ก	-	165,480	-	-	165,480
871	นาง ลัดดาพร ศรีอินทร์	ปวช.	-	ผช.ครูผู้ดูแลเด็ก	-	-	ผช.ครูผู้ดูแลเด็ก	-	165,480	-	-	165,480
872	นาง ลักขณา สุวรรณอาสน์	ปวช.	-	ผช.ครูผู้ดูแลเด็ก	-	-	ผช.ครูผู้ดูแลเด็ก	-	165,480	-	-	165,480
ศูนย์พัฒนาเด็กเล็กเทศบาล 1												
873	นางสาว สุภาพร รอดเกลี้ยง	ศษ.บ.(ปฐมวัยศึกษา)	21-2-08-6600-556	ครู	1	21-2-08-6600-556	ครู	1	303,480	-	-	303,480
874	นางสาว พิมพ์ประภา เพชรเกตุ	ค.บ.(การศึกษาปฐมวัย)	21-2-08-6600-546	ครู	1	21-2-08-6600-546	ครู	1	286,560	-	-	286,560
	พนักงานจ้างตามภารกิจ											
875	นาง สนธยา วิวิทย์พงษ์	ปวช.	-	ผช.ครูผู้ดูแลเด็ก	-	-	ผช.ครูผู้ดูแลเด็ก	-	159,420	-	-	159,420
876	นาง ว่าง		-	ผช.ครูผู้ดูแลเด็ก	-	-	ผช.ครูผู้ดูแลเด็ก	-	138,000	-	-	138,000
ศูนย์พัฒนาเด็กเล็กชุมชนท่าโพธิ์												
877	นางสาว พรรณี นราพงศ์	ค.บ.(การศึกษาปฐมวัย)	21-2-08-6600-557	ครู	1	21-2-08-6600-557	ครู	1	302,640	-	-	302,640
ศูนย์พัฒนาเด็กเล็กชุมชนทุ่งเงิน												
878	นางสาว สุวรรณมา ไร่ไพเราะทอง	ศน.บ.(การศึกษาปฐมวัย)	21-2-08-6600-558	ครู	1	21-2-08-6600-558	ครู	1	297,840	-	-	297,840
	พนักงานจ้างตามภารกิจ											
879	นางสาว ณัฐพิมล ศิริเพ็ญพงศ์	ปวช.	-	ผช.หัวหน้าศูนย์พัฒนาเด็กเล็ก	-	-	ผช.หัวหน้าศูนย์พัฒนาเด็กเล็ก	-	257,760	-	-	257,760
ครูสอนเด็กด้อยโอกาส												
880	นาง อารณีย์ แสนคม	ค.บ.(สุขศึกษา)	-	ครูสอนเด็กด้อยโอกาส	-	-	ครูสอนเด็กด้อยโอกาส	-	231,960	-	-	231,960

12. แนวทางการพัฒนาพนักงานเทศบาล ลูกจ้างประจำ และพนักงานจ้าง

การพัฒนาพนักงานเทศบาล พนักงานครูเทศบาลและบุคลากรทางการศึกษา ลูกจ้างและพนักงานจ้าง นอกจากจะพัฒนาด้านความรู้ทั่วไปในการปฏิบัติงาน ด้านความรู้และทักษะเฉพาะของงานในแต่ละตำแหน่ง ด้านการบริหาร ด้านคุณสมบัติส่วนตัว และด้านคุณธรรมและจริยธรรมแล้ว เทศบาลนครนครศรีธรรมราชต้องตระหนักถึงการพัฒนาตามนโยบายของรัฐบาล จังหวัด ประกอบด้วย เช่น การพัฒนาไปสู่ Thailand 4.0 ดังนั้น เทศบาลนครนครศรีธรรมราชจึงจำเป็นต้องพัฒนาระบบราชการส่วนท้องถิ่นไปสู่ยุค 4.0 เช่นกัน โดยกำหนดแนวทางการพัฒนาบุคลากรเพื่อส่งเสริมการทำงานโดยยึดหลักธรรมาภิบาล เพื่อประโยชน์สุขของประชาชนเป็นหลัก กล่าวคือ

1. เป็นองค์กรที่เปิดกว้างและเชื่อมโยงกัน ต้องมีความเปิดเผยโปร่งใสในการทำงานโดยบุคคลภายนอกสามารถเข้าถึงข้อมูลข่าวสารของทางราชการหรือมีการแบ่งปันข้อมูลซึ่งกันและกัน และสามารถเข้ามาตรวจสอบการทำงานได้ตลอด จนเปิดกว้างให้กลไกหรือภาคส่วนอื่น ๆ เช่น ภาคเอกชน ภาคประชาสังคมได้เข้ามามีส่วนร่วมและโอนถ่ายภารกิจที่ภาครัฐไม่ควรดำเนินการเองออกไปให้แก่ภาคส่วนอื่น ๆ เป็นผู้รับผิดชอบดำเนินการแทน โดยการจัดระเบียบความสัมพันธ์ในเชิงโครงสร้างให้สอดคล้องกับการทำงานในแนวระนาบ ในลักษณะของเครือข่ายมากกว่าตามสายการบังคับบัญชาในแนวดิ่ง ขณะเดียวกันก็ต้องเชื่อมโยงการทำงานภายในภาครัฐด้วยกันเองให้มีเอกภาพและสอดคล้องประสานกัน ไม่ว่าจะเป็นราชการส่วนกลาง ส่วนภูมิภาค และส่วนท้องถิ่นด้วยตนเอง

2. ยึดประชาชนเป็นศูนย์กลาง ต้องทำงานในเชิงรุกและมองไปข้างหน้า โดยตั้งคำถามกับตนเองเสมอว่า ประชาชนจะได้อะไร มุ่งเน้นแก้ไขปัญหาความต้องการและตอบสนองความต้องการของประชาชน โดยไม่ต้องรอให้ประชาชนเข้ามาติดต่อขอรับบริการหรือร้องขอความช่วยเหลือจากองค์กรปกครองส่วนท้องถิ่น รวมทั้งใช้ประโยชน์จากข้อมูลของทางราชการและระบบดิจิทัลสมัยใหม่ในการจัดการบริการสาธารณะที่ต้องกับความต้องการของประชาชน พร้อมทั้งอำนวยความสะดวกโดยมีการเชื่อมโยงกันเองของทุกส่วนราชการ เพื่อให้บริการต่าง ๆ สามารถเสร็จสิ้นในจุดเดียว ประชาชนสามารถเรียกใช้บริการขององค์กรปกครองส่วนท้องถิ่นได้ตลอดเวลาตามความต้องการของตนและผ่านการติดต่อได้หลายช่องทางผสมผสานกัน ไม่ว่าจะมาติดต่อด้วยตนเอง อินเทอร์เน็ต เว็บไซต์ โซเชียลมีเดีย หรือแอปพลิเคชันทางโทรศัพท์มือถือ เป็นต้น

3. องค์กรที่มีขีดสมรรถนะสูงและทันสมัย ต้องทำงานอย่างเตรียมการการณ์ไว้ล่วงหน้า มีการวิเคราะห์ความเสี่ยง สร้างนวัตกรรมหรือความคิดริเริ่มและประยุกต์องค์ความรู้ในแบบสหสาขาวิชาเข้ามาใช้ในการตอบโต้กับโลกแห่งการเปลี่ยนแปลงอย่างฉับพลัน เพื่อสร้างคุณค่า มีความยืดหยุ่นและความสามารถในการตอบสนองกับสถานการณ์ต่าง ๆ ได้อย่างทันเวลาตลอดจนเป็นองค์กรที่มีขีดสมรรถนะสูง และปรับตัวเข้าสู่สภาพความเป็นสำนักงานสมัยใหม่ รวมทั้งทำให้บุคลากรมีความผูกพันต่อการปฏิบัติราชการ และปฏิบัติหน้าที่ได้อย่างเหมาะสมกับบทบาทของตน

4. การกำหนดแนวทางการพัฒนาทักษะด้านดิจิทัล ให้ถือปฏิบัติตามหนังสือสำนักงาน ก.พ.ที่ นร 1013.4/42 ลงวันที่ 5 พฤษภาคม 2563 เรื่อง เครื่องมือสำรวจทักษะด้านดิจิทัลของข้าราชการและบุคลากรภาครัฐด้วยตนเอง (Digital Government Skill Self-Assessment) โดยให้องค์กรปกครองส่วนท้องถิ่นใช้เป็นแนวทางในการพัฒนาทักษะด้านดิจิทัลของข้าราชการและบุคลากรภาครัฐเพื่อปรับเปลี่ยนเป็นรัฐบาลดิจิทัล ตามมติคณะรัฐมนตรีในการประชุมเมื่อวันที่ 26 กันยายน 2560

ทั้งนี้ เทศบาลนครนครศรีธรรมราช จะกำหนดแนวทางการพัฒนาพนักงานเทศบาล และ ลูกจ้าง โดยการจัดทำแผนยุทธศาสตร์การบริหารงานบุคคล ระยะ 3 ปี และแผนพัฒนาทรัพยากรบุคคลเป็น รายปี เพื่อเพิ่มพูนความรู้ ทักษะ ทศนคติ มีคุณธรรมและจริยธรรม อันจะทำให้การปฏิบัติหน้าที่ของพนักงาน เทศบาล ลูกจ้างและพนักงานจ้าง เป็นไปอย่างมีประสิทธิภาพ โดยให้พนักงานเทศบาล ลูกจ้างและพนักงาน จ้างทุกคนทุกตำแหน่งได้มีโอกาสที่จะได้รับการพัฒนาภายในช่วงระยะเวลาแผนอัตรากำลัง 3 ปี โดยกำหนด ทิศทางการพัฒนาตามแผนยุทธศาสตร์การบริหารงานบุคคล จำนวน 5 ยุทธศาสตร์ ประกอบด้วย

ยุทธศาสตร์ที่ 1 การพัฒนาคุณภาพพนักงานส่วนท้องถิ่นในการปฏิบัติงาน และมีคุณภาพ ชีวิตที่ดี ดังนี้

- 1.1 พัฒนาบุคลากรตามสมรรถนะหลักและสมรรถนะประจำสายงาน ตาม มาตรฐานกำหนดตำแหน่งที่ ก.ท. กำหนด
- 1.2 พัฒนาสมรรถนะบุคลากรในด้านต่าง ๆ ที่จำเป็นในการปฏิบัติงาน
- 1.3 พัฒนาบุคลากรเพื่อรองรับความก้าวหน้าในสายอาชีพ

ยุทธศาสตร์ที่ 2 การพัฒนาพนักงานส่วนท้องถิ่นให้เป็นคนดี ดังนี้

- 2.1 พัฒนาพนักงานส่วนท้องถิ่นให้มีความรู้และเป็นคนดี มีคุณธรรม จริยธรรมตามค่านิยม ประมวลจริยธรรม และจรรยาข้าราชการ

ยุทธศาสตร์ที่ 3 การพัฒนาพนักงานส่วนท้องถิ่นทุกระดับให้สามารถเป็นผู้นำการ เปลี่ยนแปลง ดังนี้

- 3.1 พัฒนาบุคลากรทุกระดับให้เป็นผู้ในการเปลี่ยนแปลงอย่างต่อเนื่อง

ยุทธศาสตร์ที่ 4 การเสริมสร้างศักยภาพพนักงานส่วนท้องถิ่นให้มีความพร้อมในการ ปฏิบัติงานในบริบทของอาเซียน และการพัฒนาไปสู่ Thailand 4.0 ดังนี้

- 4.1 เตรียมความพร้อมของบุคลากรเทศบาลนครนครศรีธรรมราช เพื่อ ปฏิบัติงานในบริบทของประชาคมอาเซียน
- 4.2 พัฒนาระบบราชการส่วนท้องถิ่นไปสู่ยุค 4.0 โดยกำหนดแนวทางการ พัฒนาบุคลากรเพื่อส่งเสริมการทำงานโดยยึดหลักธรรมาภิบาล เพื่อประโยชน์สุขของประชาชนเป็นหลัก กล่าวคือ เป็นองค์กรที่เปิดกว้างและเชื่อมโยงกัน ยึดประชาชนเป็นศูนย์กลาง และเป็นองค์กรที่มีขีดสมรรถนะ สูงและทันสมัย

ยุทธศาสตร์ที่ 5 การสร้างวัฒนธรรมองค์กรให้มีการแลกเปลี่ยนเรียนรู้และพัฒนา ดังนี้

- 5.1 เสริมสร้างวัฒนธรรมการเรียนรู้ในองค์กร
- 5.2 พัฒนาระบบฐานข้อมูล
- 5.3 พัฒนาเครือข่ายเทคโนโลยีสารสนเทศเพื่อสนับสนุนการปฏิบัติงาน
- 5.4 ส่งเสริมการถ่ายทอดความรู้จากผู้เชี่ยวชาญสู่ผู้ปฏิบัติ

ตามแผนยุทธศาสตร์การพัฒนาศูนย์บุคคล ระยะ 3 ปี (พ.ศ.2561 – 2563) เทศบาลนคร นครศรีธรรมราช สามารถจัดทำเป็นแผนพัฒนาทรัพยากรบุคคลรายปี ประกอบด้วย 7 ด้าน ดังนี้

1. ด้านการบริหาร
2. ด้านงานสารบรรณ
3. ด้านการพัฒนากระบวนทัศน์ และคุณลักษณะในงาน
4. ด้านการเสริมสร้างบทบาทหญิง ชาย
5. ด้านการบริหารทรัพยากรบุคคล
6. ด้านเสริมสมรรถนะด้านเทคโนโลยีสารสนเทศ
7. ด้านเสริมสมรรถนะด้านภาษา

ทั้งนี้ ตามแผนพัฒนาทรัพยากรบุคคลรายปี เทศบาลนครนครศรีธรรมราช อาจใช้วิธีการ พัฒนาใดวิธีหนึ่งหรือหลายวิธีก็ได้ เช่น

1. การพัฒนาผู้บริหาร

- 1.1 หลักสูตรอำนวยการท้องถิ่น หลักสูตรบริหารงานท้องถิ่น
- 1.2 หลักสูตรกลยุทธ์การบริหารผลการปฏิบัติงาน
- 1.3 หลักสูตรศึกษาดูงานองค์กรตัวอย่าง

2. การพัฒนาความชำนาญการ (สายปฏิบัติ)

- 2.1 หลักสูตรพัฒนาตามสายงานประเภทวิชาการ และประเภททั่วไป
- 2.2 หลักสูตรการพัฒนาองค์กร
- 2.3 หลักสูตรการบริหารผลการปฏิบัติงาน
- 2.4 หลักสูตรนวัตกรรมในการบริหารภาครัฐ
- 2.5 หลักสูตรบริหารเทคโนโลยีสารสนเทศ
- 2.6 หลักสูตรพัฒนากระบวนการทำงาน

3. การพัฒนาข้าราชการบรรจุใหม่/การเปลี่ยนสายงาน

- 3.1 การให้ฝึกทดลองปฏิบัติงาน ให้ทดลองปฏิบัติงานสำหรับบุคคลที่บรรจุใหม่ ประกอบด้วย การปฐมนิเทศ การเรียนรู้ด้วยตนเอง และการฝึกอบรมสัมมนาร่วมกัน
- 3.2 การคัดเลือกหรือสอบคัดเลือกเพื่อเปลี่ยนสายงาน

13.ประกาศคุณธรรมจริยธรรมของพนักงานเทศบาล ลูกจ้างประจำและพนักงานจ้าง

เทศบาลนครนครศรีธรรมราช ได้ประกาศมาตรฐานทางคุณธรรม เพื่อให้พนักงานเทศบาล ลูกจ้างประจำ และพนักงานจ้าง ยึดถือเป็นหลักการ แนวทางปฏิบัติ และเป็นเครื่องกำกับความประพฤติของตน ตามประกาศคณะกรรมการมาตรฐานการบริหารงานบุคคลส่วนท้องถิ่น เรื่อง กำหนดมาตรฐานกลางทางจริยธรรม ของข้าราชการ พนักงาน และลูกจ้างขององค์กรปกครองส่วนท้องถิ่นดังต่อไปนี้

ข้าราชการ พนักงานและลูกจ้างขององค์กรปกครองส่วนท้องถิ่น มีหน้าที่ดำเนินการให้เป็นไปตามกฎหมายเพื่อรักษาประโยชน์ส่วนรวมและประเทศชาติ อำนวยความสะดวกและให้บริการแก่ประชาชนตามหลักธรรมาภิบาล โดยจะต้องยึดมั่นในค่านิยมหลักของมาตรฐานจริยธรรม ดังนี้

- 1) การยึดมั่นในคุณธรรมและจริยธรรม
- 2) การมีจิตสำนึกที่ดี ซื่อสัตย์ สุจริต และรับผิดชอบ
- 3) การยึดถือประโยชน์ของประเทศไทยเหนือกว่าประโยชน์ส่วนตน และไม่มีผลประโยชน์ทับซ้อน
- 4) การยืนหยัดทำในสิ่งที่ถูกต้อง เป็นธรรม และถูกกฎหมาย
- 5) การให้บริการประชาชนด้วยความรวดเร็ว มีอัธยาศัย และไม่เลือกปฏิบัติ
- 6) การให้ข้อมูลข่าวสารแก่ประชาชนอย่างครบถ้วน ถูกต้อง และไม่บิดเบือนข้อเท็จจริง
- 7) การมุ่งผลสัมฤทธิ์ของงาน รักษามาตรฐาน มีคุณภาพโปร่งใส และตรวจสอบได้
- 8) การยึดมั่นในระบอบประชาธิปไตยอันมีพระมหากษัตริย์ทรงเป็นประมุข
- 9) การยึดมั่นในหลักจรรยาวิชาชีพขององค์กร

ทั้งนี้ การฝ่าฝืนหรือไม่ปฏิบัติตามมาตรฐานทางจริยธรรม ให้ถือว่าเป็นการกระทำผิดทางวินัย



ภาคผนวก





งานการเจ้าหน้าที่ เทศบาลนครนครศรีธรรมราช
อำเภอเมืองนครศรีธรรมราช จังหวัดนครศรีธรรมราช
โทร. 0 7534 2880-2 ต่อ 128 โทรสาร 0 7534 7405